

แผนที่แสดงตำแหน่งอาคารผู้ที่มีความประสงค์ขายที่ดินพร้อมสิ่งปลูกสร้าง ที่ได้รับผลกระทบด้านเสียง NEF มากกว่า 40 จากการดำเนินงานโครงการพัฒนาท่าอากาศยานภูเก็ต

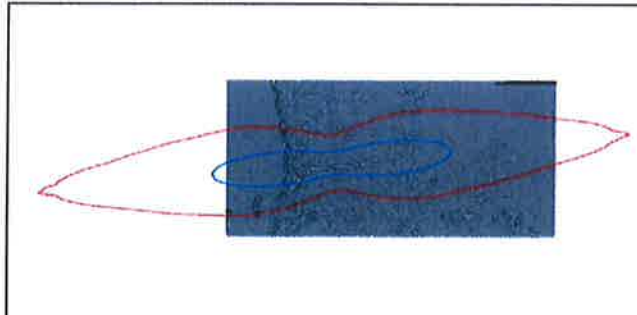

คำอธิบายสัญลักษณ์

- อาคารที่มีความประสงค์ขาย
- รูปแปลงที่ดิน
- แนวเส้นเสียงตามมติ กรม, วันที่ 17 มีนาคม 2554
- พื้นที่เขตเส้นเสียง NEF > 40
- พื้นที่เขตเส้นเสียง NEF 30-40

มาตราส่วน 1 : 4,500



ที่มา : แผนที่ภาพถ่ายทางอากาศ เดือนมิถุนายน 2552 กรมแผนที่ทหาร

ระวาง..... 4625 II 2696-11 (1/1000) มาตราส่วน..... ๑/๘๐๐๐
 ประเภทการรังวัด..... สอบเขตโฉนดที่ดิน ราย..... ๑.นางโตภักดิ์ เอกศิเลีย
 ตำบล..... ไม่ขาว อำเภอ..... กลาง จังหวัด..... ภูเก็ต
 ผู้รังวัด..... นายบุญกล อินทร์พรหม ตำแหน่ง..... นายช่างรังวัดปฏิบัติงาน..... รังวัดวันที่..... ๑๓/กุมภาพันธ์ /๒๕๖๒
 (OFFLINE UTM ชั้น 1) ๒.นายบุญเลิศ เลิศวิบูลย์มงคล
 ๓.นางภัทรารัตน์ ต้นนุกิจ

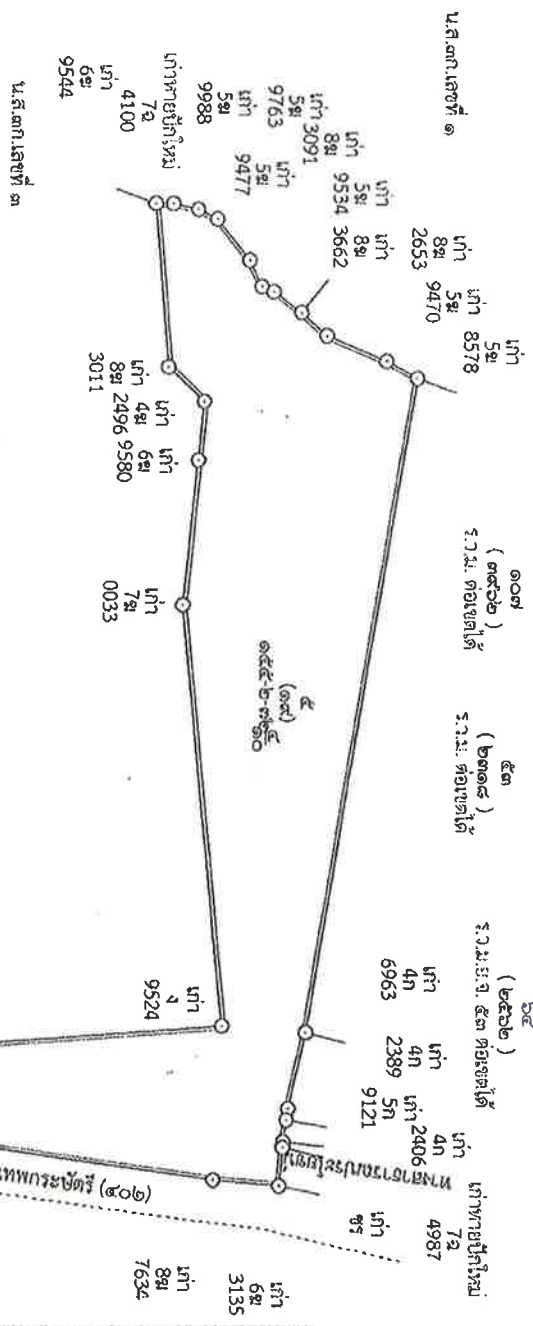
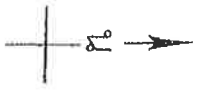

Handwritten notes in Thai script:
 ครอบครองที่ดิน
 ครอบครองที่ดิน

คณะกรรมการซื้อ/จ้างโดยวิธีเฉพาะเจาะจง
 24 ก.ค. 2562
 ๑๐๓๗ (๓๕๖๒)
 ๑๕๕-๒-๕๑๐ (๓๕)
 ๕๓ (๒๓๑๕)
 ๖๔ (๒๕๖๒)
 ๓๒ (๖๖๘)

สำเนาถูกต้อง
 นายบุญกล อินทร์พรหม
 ๑๓ ก.พ. ๒๕๖๒

ถ้าเป็นรูปแผนที่แบ่งแยก แม้สามารถจะให้ผู้แบ่งแยก และผู้รับแยกรับรองรูปแผนที่ได้
 ก็ให้ลงชื่อรับรองไว้เสียด้วย วันที่.....เดือน.....พ.ศ.
 ข้าพเจ้าขอรับรองว่าได้ตรวจสอบรูปแผนที่นี้แล้วเห็นว่า ตามที่เจ้าพนักงานได้ทำการรังวัดมานั้น
 ถูกต้อง ตรงกับความประสงค์ของข้าพเจ้าทุกประการแล้ว

ผู้จ้างลง
 (..... นายบุญกล อินทร์พรหม)
 วันที่...../...../.....
 ผู้ตรวจ
 (..... นางสาวมัญญาดา นิกฤทธิ์บุลย์)
 วันที่...../...../.....

กรมที่ดิน พิมพ์เมื่อวันที่ ๒๖/๒๕๖๐ เวลา ๙.๑๑ น.

Handwritten signature in blue ink:
 บุญกล อินทร์พรหม

สรุปราคาขายต้นยาง ในพื้นที่ประมาณ 155 ไร่ 2 งาน 72.4 ตารางวา ทกก.

1. รายได้จากการขายไม้		ส่วนที่ขายได้เต็ม	ส่วนที่ทำพินหรือไม้อัด	
จำนวนต้นยาง		6,000.00 ต้น	9,426.00 ต้น	
นน. ต่อต้น (เฉลี่ย)		380.00 กก.	95.00 กก.	
นน. ทั้งหมด		2,280,000.00 กก.	895,470.00 กก.	
ราคาต่อ กก.		2.00 บาทต่อ กก.	0.90 บาทต่อ กก.	
		4,560,000.00 บาท	805,923.00 บาท	
			5,365,923.00 บาท	(รวมภาษีมูลค่าเพิ่ม)
2. ค่าใช้จ่าย				
ค่าแรงทำไม้		0.4 บาทต่อกก.	0.40 บาทต่อกก.	(ค่าเฉลี่ย แยกขึ้นรถ ขนส่งโรงงาน)
		912,000.00 บาท	358,188.00 บาท	
ค่าทำทางและค่าผ่านทาง		- บาท	- บาท	พื้นที่ติดถนนสาธารณะ
ค่าชุดต่อ, ฝังกลบดิน ขนต่อไม้ไปภายนอก		1,600.00 บาทต่อไร่		
		249,089.60 บาท		
			1,519,277.60 บาท	(รวมภาษีมูลค่าเพิ่ม)
3. ค่าดำเนินการและกำไร				
		3,000.00 บาทต่อไร่		
			467,043.00 บาท	
รวมเป็นรายได้หลังหักค่าใช้จ่าย (1-2-3)			3,379,602.40 บาท	(รวมภาษีมูลค่าเพิ่ม)