



บริษัท ท่าอากาศยานไทย จำกัด (มหาชน)

กระทรวงคมนาคม

โครงการ

งานก่อสร้างห้องปฏิบัติการปฏิบัติงานเพิ่มเติมพื้นที่บริเวณชั้น 4 อาคารผู้โดยสารระหว่างประเทศ
ณ ทภก.

สารบัญแบบ	
แผนที่จะ	แบบแสดง
1	สารบัญแบบ , สัญลักษณ์ประกอบแบบ
2	ผังแสดงตำแหน่ง
3	ผังบริเวณชั้น 4 อาคารผู้โดยสารระหว่างประเทศ
4	แปลนพื้น (ก่อน- หลัง)
5	รูปด้าน 1,2 และ 3
6	รูปตัด A-A,B-B
7	แบบขยายประตู- หน้าต่าง
8	แบบขยาย 1 , 2
9	แบบแสดงเงื่อนไขการเชื่อมเหล็ก
10	แบบแสดงเงื่อนไขการเชื่อมเหล็ก
11	แปลนคานหลังคา
12	แบบขยาย C1 , C2
13	สัญลักษณ์ประกอบแบบงานไฟฟ้า
14	ระบบไฟฟ้าแสงสว่าง
15	ระบบไฟฟ้ากำลัง ,SINGLE LINE DIAGRAM แปลนระบบดับเพลิง
16	แปลนระบบ Fire Alarm(Smoke Detector),
17	แปลนระบบปรับอากาศ
18	แปลนป้ายหนีไฟ , แปลนจุดวางถังดับเพลิง
19	
20	
21	
22	
23	
24	
25	
26	
27	
28	

สัญลักษณ์ประกอบแบบ	
สัญลักษณ์	รายการ
FO	พื้นเดิม
WI	ผนังสมาร์ทบอร์ดหนา 12 มม โครงเคร่าเหล็กอบสังกะสี ทาสีน้ำอะคิลิค (สีระบุภายหลัง ก่อนทำสีให้ติดต่อผู้ออกแบบ)
C1	ฝ้าเพดาน T-BAR ยิปซัมบอร์ดหนา 9 มม ขนาด 0.60x0.60 m. โครงเคร่าเหล็กอบสังกะสี ทาสีน้ำอะคิลิค (สีระบุภายหลัง ก่อนทำสีให้ติดต่อผู้ออกแบบ)



บริษัท ท่าอากาศยานไทย จำกัด (มหาชน)
333 หมู่ 7 ถนนเชื่อมสนามบิน แขวงสีกัน เขตดอนเมือง กรุงเทพฯ 10210 ประเทศไทย
โทรศัพท์ : 66(0) 2535-1111 โทรสาร : 66(0) 2535-4061, 66(0) 2504-3846
WEBSITE : http://www.airportthai.co.th , E-mail : aotbio@airportthai.co.th

งาน :
งานก่อสร้างห้องปฏิบัติงานเพิ่มเติม
พื้นที่บริเวณชั้น 4 อาคารผู้โดยสารระหว่างประเทศ
ณ ทภก.

แบบแสดง :
สารบัญแบบ , สัญลักษณ์ประกอบแบบ

ผู้เขียนแบบและออกแบบ :
นางสาว เปรมฤดี เตียนวอล
ชยธ.2 สสค.ฝบร.ทภก.

ผู้ตรวจสอบ :
นาย พัสกร ไวยวิฬา
วทศ.6 สสค.ฝบร.ทภก.

ผู้รับรอง :
นาย ทิวา หาญประสานกิจ
ผอ. สสค.ฝบร.ทภก.

วันที่ 13 พฤษภาคม 2562

แผ่นที่ : 1 จำนวนแผ่นทั้งหมด : 18

แบบเลขที่ : สสค.ฝบร.ทภก. 18/62

สัญลักษณ์ประกอบแบบ			
สัญลักษณ์	รายการ	สัญลักษณ์	รายการ
1 2 3 4 5	1. เรียกชื่อส่วน ไขสอย 2. แสดงวัสดุพื้น 3. บอกระดับพื้น 4. แสดงวัสดุฝ้า 5. แสดงความสูงฝ้า	1 A	การบอกแนวศูนย์กลางเสา 1. ทางแนวนอนให้ใช้ตัวเลข 2. ทางแนวตั้งใช้ตัวอักษร
1.00 1.00 1.00	บอกระยะศูนย์กลางถึงศูนย์กลาง บอกระยะศูนย์กลางถึงริม บอกระยะริมถึงริม	3 4 2 1 DIRECTION TO SEE	แสดงทิศทางรูปด้าน
	ทิศเหนือ	A 400 B 400	แสดงแนวตัดตามแนว ซ้าย-ขวา แสดงแนวตัดตามแนว หน้า-หลัง

สัญลักษณ์ประกอบแบบ	
สัญลักษณ์	รายการ
	รายการผนัง
	รายการพื้น
	ผนังก่ออิฐครึ่งแผ่น
	ผนังก่ออิฐเต็มแผ่น
	ดิน
+ 0.00 ม.	บอกระดับสำเร็จ
	คอนกรีตหยาบ
	ทรายบดอัดแน่น
RB6 mm.	เหล็กเส้นกลมขนาด 6 มม. (2 หุน)
RB9 mm.	เหล็กเส้นกลมขนาด 9 มม. (3 หุน)
DB12 mm.	เหล็กข้ออ้อยขนาด 12 มม. (4 หุน)
DB16 mm.	เหล็กข้ออ้อยขนาด 16 มม. (5 หุน)
DB20 mm.	เหล็กข้ออ้อยขนาด 20 มม. (6 หุน)
DB25 mm.	เหล็กข้ออ้อยขนาด 25 มม. (1 นิ้ว)
So,S1,GSo,Gs1	แสดงหมายเลขพื้น คสล. หล่อในที่ แสดงหมายเลขพื้นสำเร็จรูป

สัญลักษณ์ประกอบแบบ	
สัญลักษณ์	รายการ
Bo,B1,B2	แสดงหมายเลขคาน
RB1,RB2,RB3	แสดงหมายเลขคานหลังคา
St1	แสดงหมายเลขบันได
C1,Cx,C-	แสดงหมายเลขเสา
F1	แสดงหมายเลขฐานราก
C	เหล็กตัวซี
C Channel	เหล็กรางน้ำ
o	เหล็กกล่องสี่เหลี่ยม
o	เหล็กทอกกลม
H	เหล็กเอชบีเอ็ม
L	เหล็กฉาก
2L	เหล็กฉาก 2 ตัวประกอบ
2[เหล็กตัวซี 2 ตัวประกอบ
(S)	สวิทช์ไฟฟ้าทางเดียว
⊕	ตัวรับไฟฟ้าคู่
	1x28WT5 FLUORESCENT. SURFACE MOUNTED WEATHERPROOF LUMINAIRE
⊗	THE FIXTURE SHALL BE 400W.MH. WALL MOUNTED LUMINAIRE AND BEAM DISTRIBUTION UP LIGHT



บริษัท ท่าอากาศยานไทย จำกัด (มหาชน)
 333 หมู่ 7 ถนนวิบูลย์อากาศ แขวงสีกัน เขตดอนเมือง กรุงเทพฯ 10210 ประเทศไทย
 โทรศัพท์ : 66(0) 2535-1111 โทรสาร : 66(0) 2535-4061, 66(0) 2504-3846
 WEBSITE : <http://www.airportthai.co.th> E-mail : aotbio@airportthai.co.th

งาน :

งานก่อสร้างห้องปฏิบัติงานเพิ่มเติม
 พื้นที่บริเวณชั้น 4 อาคารผู้โดยสารระหว่างประเทศ
 ณ ทภก.

แบบแสดง :

ผังแสดงตำแหน่ง

ผู้เขียนแบบและออกแบบ :
 นางสาว เปรมฤดี เตียนวาล
 ชยธ.2 สสค.ฝบร.ทภก.

ผู้ตรวจสอบ :
 นาย พัสกร ไวยวิฬา
 วทส.6 สสค.ฝบร.ทภก.

ผู้รับรอง :
 นาย ทิวา หาญประสานกิจ
 ผอ.ก. สสค. ฝบร. ทภก.

วันที่ 13 พฤษภาคม 2562

แผ่นที่ :

2

จำนวนแผ่นทั้งหมด :

18

แบบเลขที่ :

สสค.ฝบร.ทภก 18/62

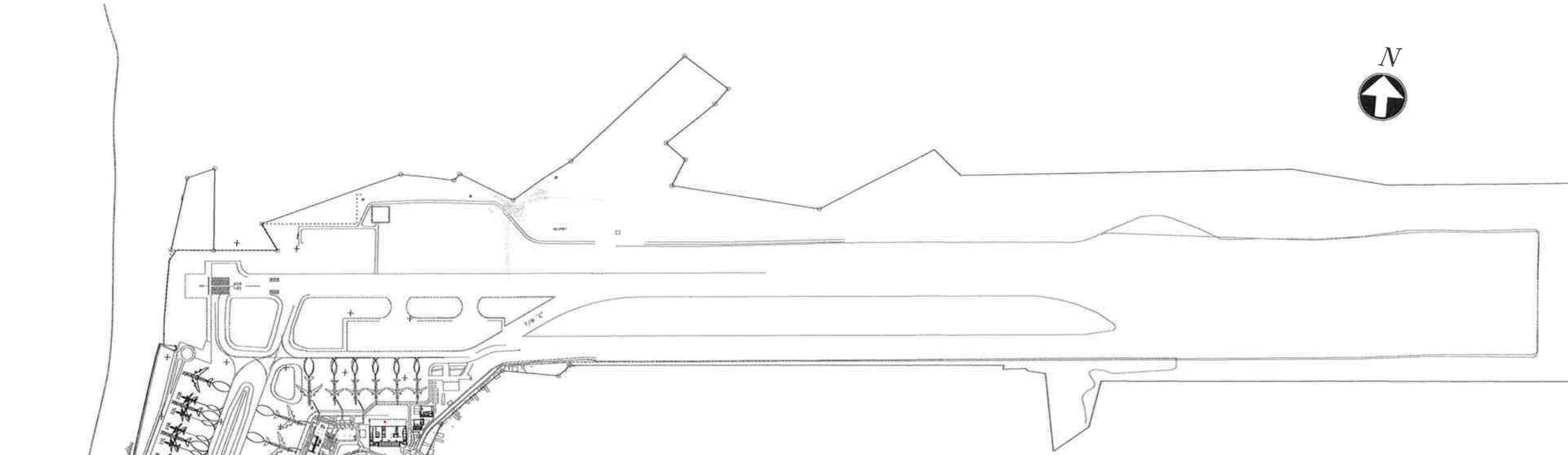

ท่าอากาศยานนานาชาติภูเก็ต
 SCALE No Scale

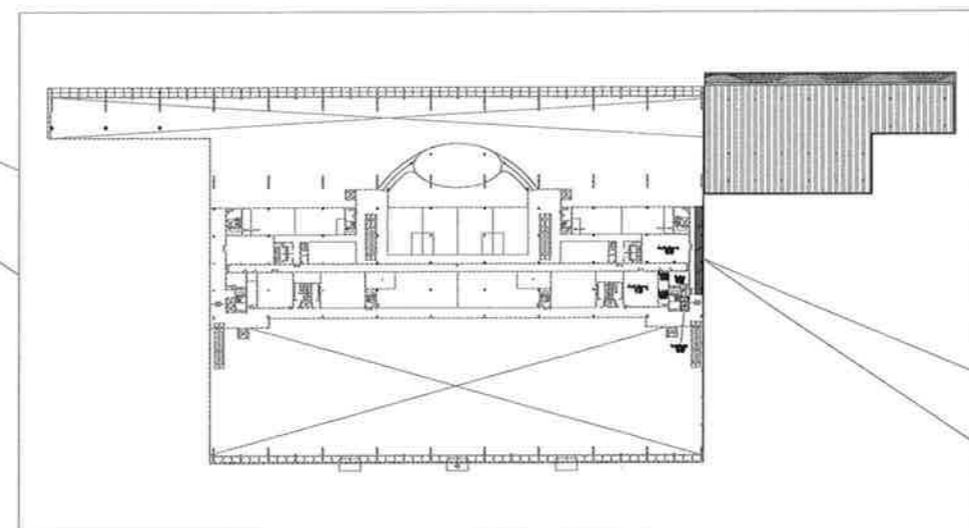

อาคารผู้โดยสารระหว่างประเทศ ชั้น 4
 SCALE No Scale

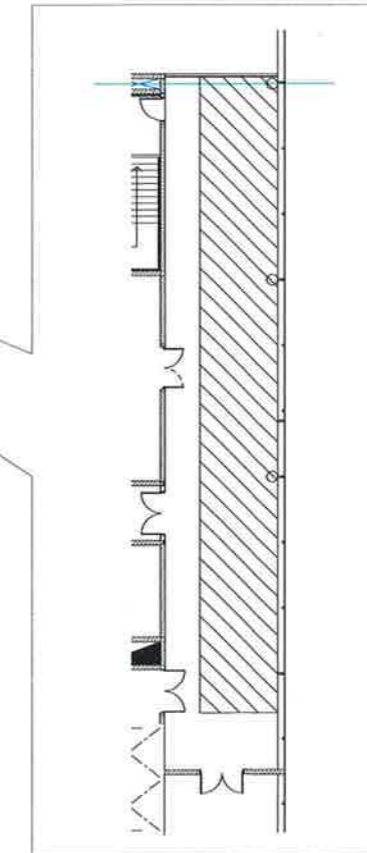

แปลนงานห้องปฏิบัติงานเพิ่มเติมพื้นที่บริเวณชั้น 4
 SCALE No Scale



บริษัท ท่าอากาศยานไทย จำกัด (มหาชน)
 333 หมู่ 7 ถนนเชื่อมสนามบิน แขวงสีกัน เขตดอนเมือง กรุงเทพฯ 10210 ประเทศไทย
 โทรศัพท์ : 66(0) 2535-1111 โทรสาร : 66(0) 2535-4061, 66(0) 2504-3846
 WEBSITE : <http://www.airportthai.co.th> , E-mail : aotbio@airportthai.co.th

งาน :

งานก่อสร้างห้องปฏิบัติงานเพิ่มเติม
 พื้นที่บริเวณชั้น 4 อาคารผู้โดยสารระหว่างประเทศ
 ณ ทภค

แบบแสดง :

ผังบริเวณชั้น 4
 อาคารผู้โดยสารระหว่างประเทศ

ผู้เขียนแบบและออกแบบ :
 นางสาว เปรมฤดี เตียนวอล
 ชยธ.2 สสค. ฝปร. ทภค.

ผู้ตรวจสอบ :
 นาย พัสกร ไวยวิฬา
 วทส.6 สสค. ฝปร. ทภค.

ผู้รับรอง :
 นาย ทิวา หาญประสานกิจ
 ผอ.ก. สสค. ฝปร. ทภค.

วันที่ 13 พฤษภาคม 2562

แผ่นที่ :

3

จำนวนแผ่นทั้งหมด :

18

แบบเลขที่ :

สสค. ฝปร. ทภค. 18/62

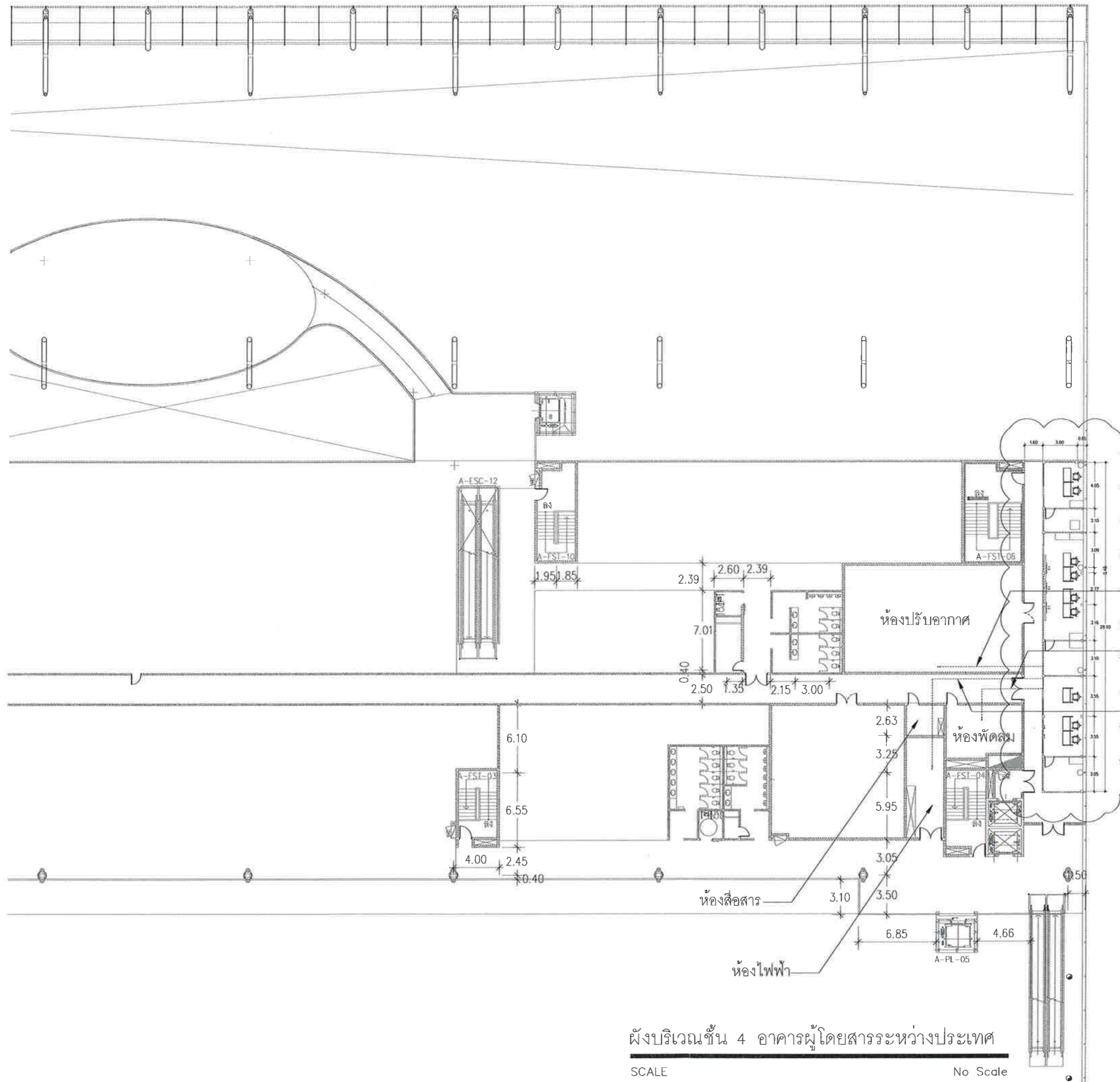

ผังบริเวณชั้น 4 อาคารผู้โดยสารระหว่างประเทศ
 SCALE No Scale



บริษัท ท่าอากาศยานไทย จำกัด (มหาชน)
333 หมู่ 7 ถนนมิตรภาพภาค แขวงสีกัน เขตดอนเมือง กรุงเทพฯ 10210 ประเทศไทย
โทรศัพท์ : 66(0) 2535-1111 โทรสาร : 66(0) 2535-4061, 66(0) 2504-3846
WEBSITE : <http://www.airportthai.co.th> , E-mail : aotbio@airportthai.co.th

งาน :

งานก่อสร้างห้องปฏิบัติงานเพิ่มเติม
พื้นที่บริเวณชั้น 4 อาคารผู้โดยสารระหว่างประเทศ
ณ ทภค.

แบบแสดง :

แปลนพื้นที่ (ก่อน-หลัง)

ผู้เขียนแบบและออกแบบ :
นางสาว เปรมฤดี เตียนวอล
ชยธ.2 สสค.ฝปร.ทภค.

ผู้ตรวจสอบ :
นาย พัสกร ไวยวิฬา
วทส.6 สสค.ฝปร.ทภค.

ผู้รับรอง :
นาย ทิวา หาญประสานกิจ
ผอ.ท.สสค.ฝปร.ทภค.

วันที่ 13 พฤษภาคม 2562

แผ่นที่ :

4

จำนวนแผ่นทั้งหมด :

18

แบบเลขที่ :

สสค.ฝปร.ทภค 18/62

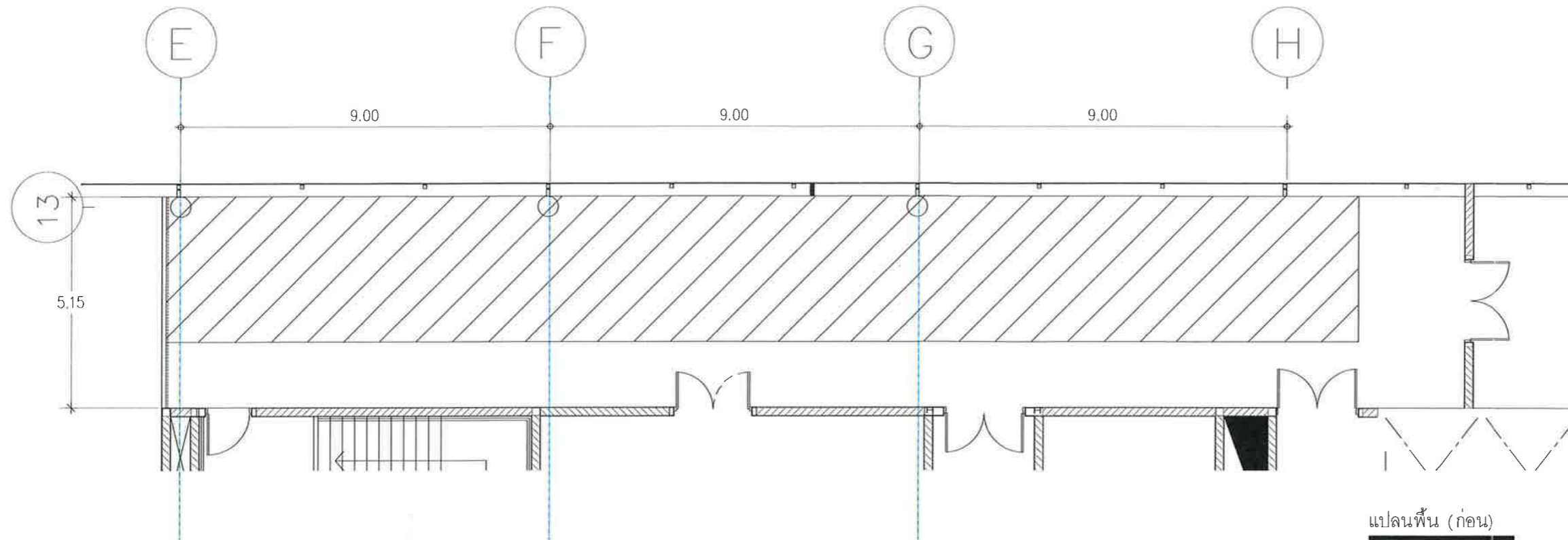

แปลนพื้นที่ (ก่อน)

SCALE 1 : 125

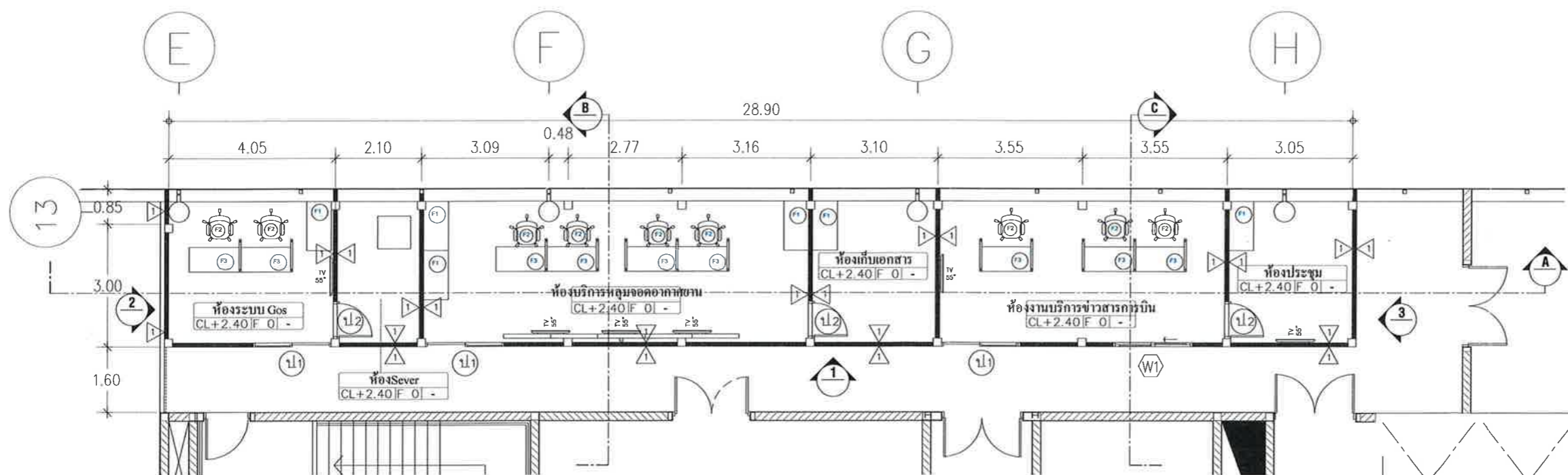

แปลนพื้นที่ (หลัง)

SCALE 1 : 125



บริษัท ท่าอากาศยานไทย จำกัด (มหาชน)
 333 หมู่ 7 ถนนสีลม แขวงสีลม เขตตลิ่งชัน กรุงเทพฯ 10210 ประเทศไทย
 โทรศัพท์ : 66(0) 2535-1111 โทรสาร : 66(0) 2535-4061, 66(0) 2504-3846
 WEBSITE : <http://www.airportthai.co.th> , E-mail : aotbia@airportthai.co.th

งาน :

งานก่อสร้างห้องปฏิบัติงานเพิ่มเติม
 พื้นที่บริเวณชั้น 4 อาคารผู้โดยสารระหว่างประเทศ
 ณ ทภก

แบบแสดง :

รูปด้าน 1, 2 และ 3

ผู้เขียนแบบและออกแบบ :
 นางสาว เปรมฤดี เตียนวอล
 ชยธ.2 สสค. ฝบร. ทภก.

ผู้ตรวจสอบ :
 นาย พัสกร ไวยวิฬา
 วทส.6 สสค. ฝบร. ทภก.

ผู้รับรอง :
 นาย ทิวา หาญประสานกิจ
 ผอ.ก สสค. ฝบร. ทภก.

วันที่ 13 พฤษภาคม 2562

แผ่นที่ :

5

จำนวนแผ่นทั้งหมด :

18

แบบเลขที่ :

สสค. ฝบร. ทภก 18/62

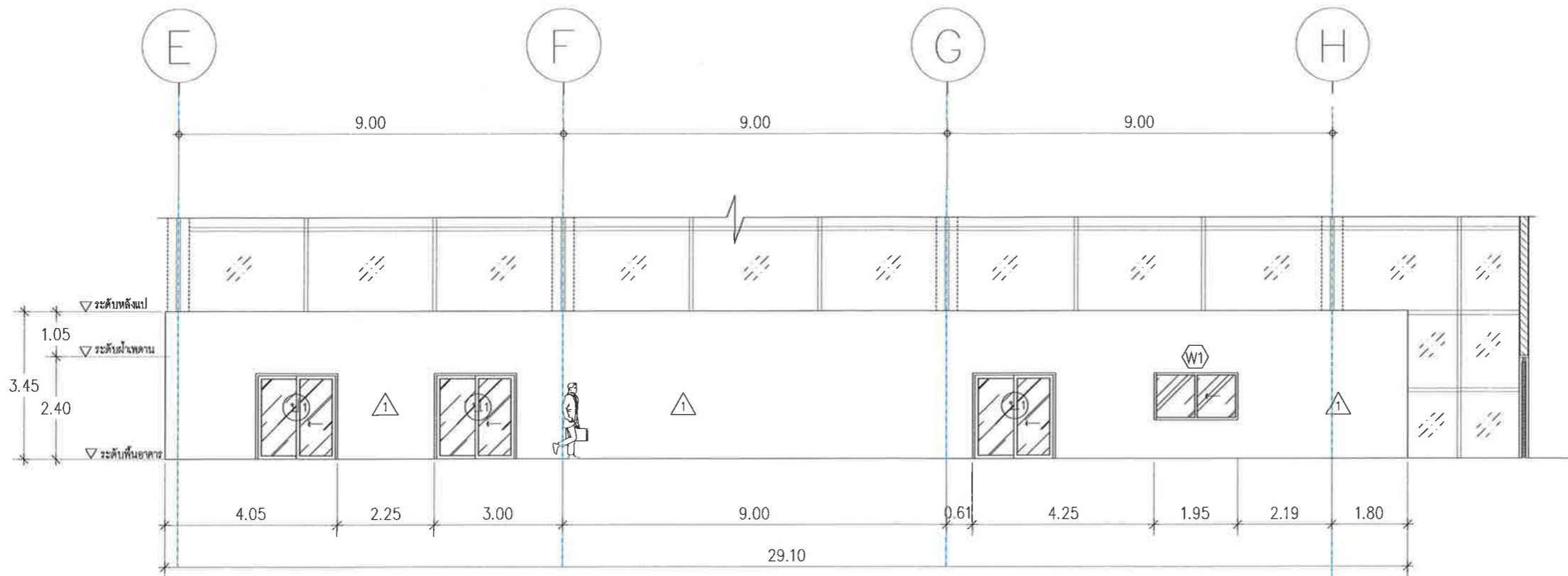

รูปด้าน 1
 SCALE 1 : 125

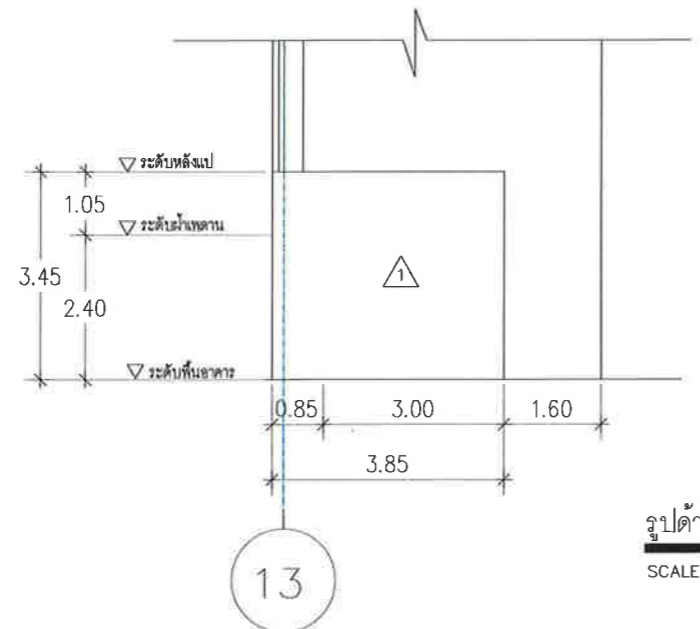

รูปด้าน 2
 SCALE 1 : 125

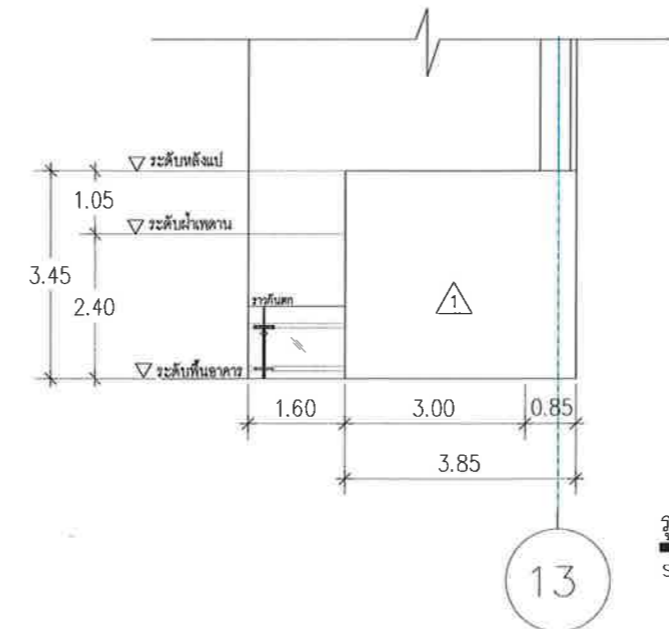

รูปด้าน 3
 SCALE 1 : 125



บริษัท ท่าอากาศยานไทย จำกัด (มหาชน)
 333 หมู่ 7 ถนนเชตุพนภาค แขวงสีกัน เขตดอนเมือง กรุงเทพฯ 10210 ประเทศไทย
 โทรศัพท์ : 66(0) 2535-1111 โทรสาร : 66(0) 2535-4061, 66(0) 2504-3846
 WEBSITE : http://www.airportthai.co.th , E-mail : ootbia@airportthai.co.th

งาน :
 งานก่อสร้างห้องปฏิบัติงานเพิ่มเติม
 พื้นที่บริเวณชั้น 4 อาคารผู้โดยสารระหว่างประเทศ
 ณ ทภก.

แบบแสดง :
 รูปตัด A-A, B-B

ผู้เขียนแบบและออกแบบ :
 นางสาว เปรมฤดี เตียนนวล
 ชยธ.2 สสค.ฝปร.ทภก.

ผู้ตรวจสอบ :
 นาย พัสกร ไวยวิฬา
 วกส.6 สสค.ฝปร.ทภก.

ผู้รับรอง :
 นาย ทิวา หาญประสานกิจ
 ผอ.ก. สสค.ฝปร.ทภก.

วันที่ 13 พฤษภาคม 2562

แผ่นที่ : 6 จำนวนแผ่นทั้งหมด : 18

แบบเลขที่ : สสค.ฝปร.ทภก. 18/62

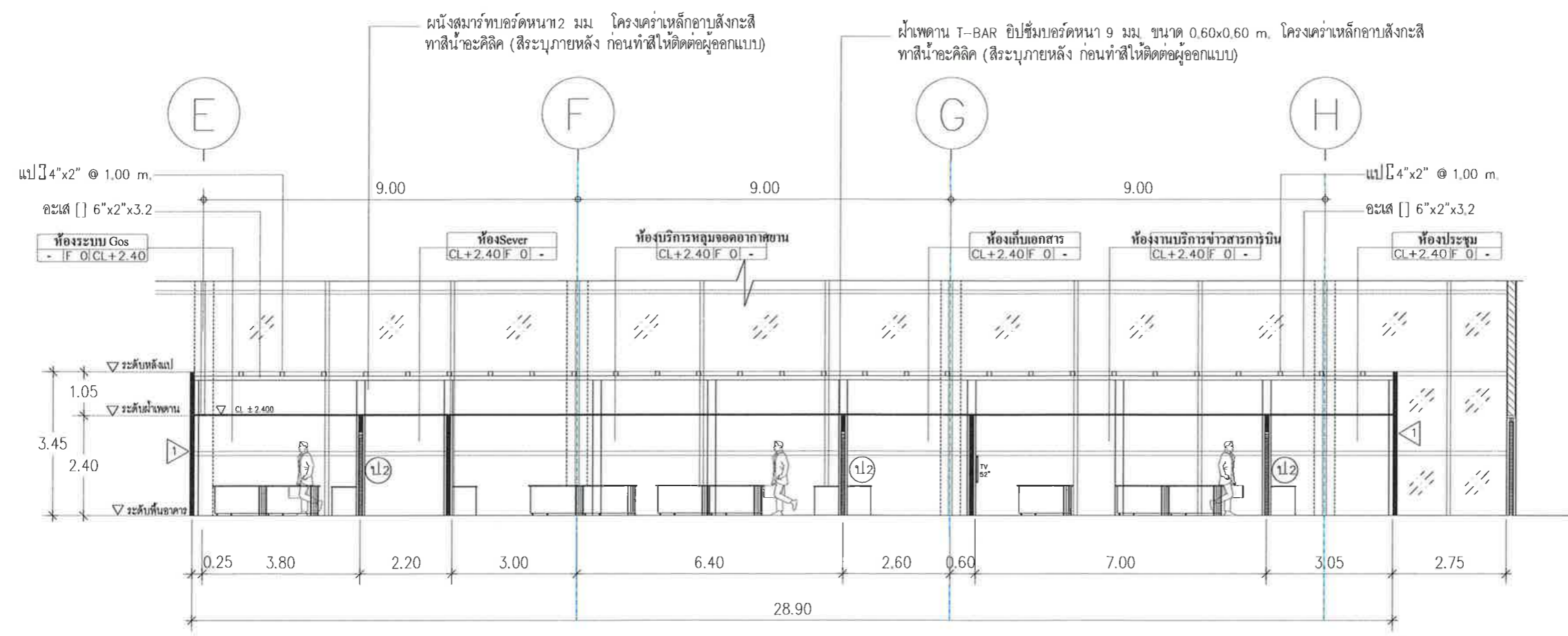

รูปตัด A-A
 SCALE 1 : 125

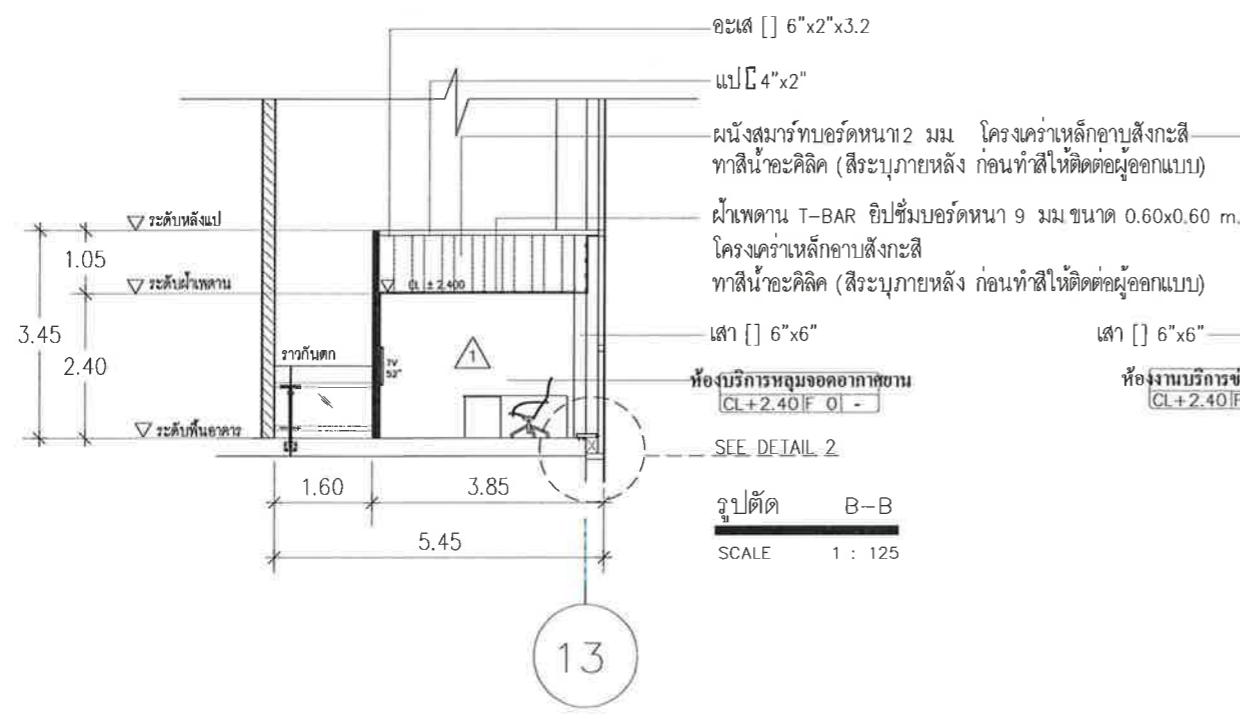

รูปตัด B-B
 SCALE 1 : 125

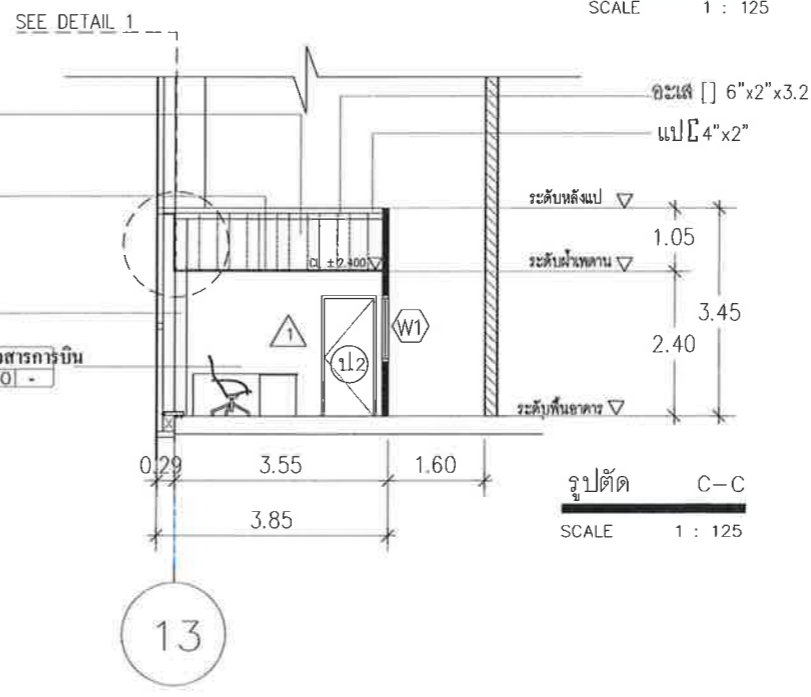

รูปตัด C-C
 SCALE 1 : 125



บริษัท ท่าอากาศยานไทย จำกัด (มหาชน)
 333 หมู่ 7 ถนนเชตุพนวิมลมังคลาราม แขวงสีกัน เขตดอนเมือง กรุงเทพฯ 10210 ประเทศไทย
 โทรศัพท์ : 66(0) 2535-1111 โทรสาร : 66(0) 2535-4061, 66(0) 2504-3846
 WEBSITE : <http://www.airportthai.co.th> , E-mail : aotbia@airportthai.co.th

งาน :
 งานก่อสร้างห้องปฏิบัติงานเพิ่มเติม
 พื้นที่บริเวณชั้น 4 อาคารผู้โดยสารระหว่างประเทศ
 ณ ทภก.

แบบแสดง :
 แปลนคานหลังคา

ผู้เขียนแบบและออกแบบ :
 นางสาว เปรมฤดี เตียนนวล
 ชยธ.2 สสค.ฝบร.ทภก.

ผู้ตรวจสอบ :
 นาย พัสกร ไวยวิฬา
 วกส.6 สสค.ฝบร.ทภก.

ผู้รับรอง :
 นาย ทิวา หาญประสานกิจ
 ผอ.ก. สสค.ฝบร.ทภก.

วันที่ 13 พฤษภาคม 2562

แผ่นที่ :	จำนวนแผ่นทั้งหมด :
11	18

แบบเลขที่ :
 สสค.ฝบร.ทภก. 18/62

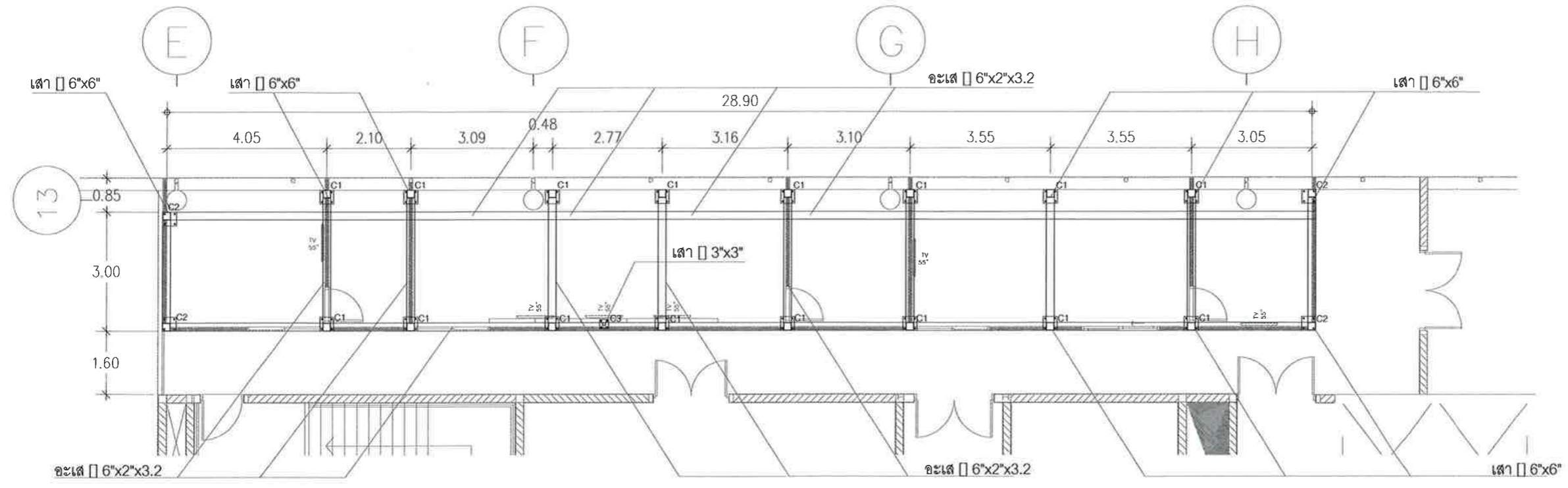

แปลนคานหลังคา
 SCALE 1 : 125

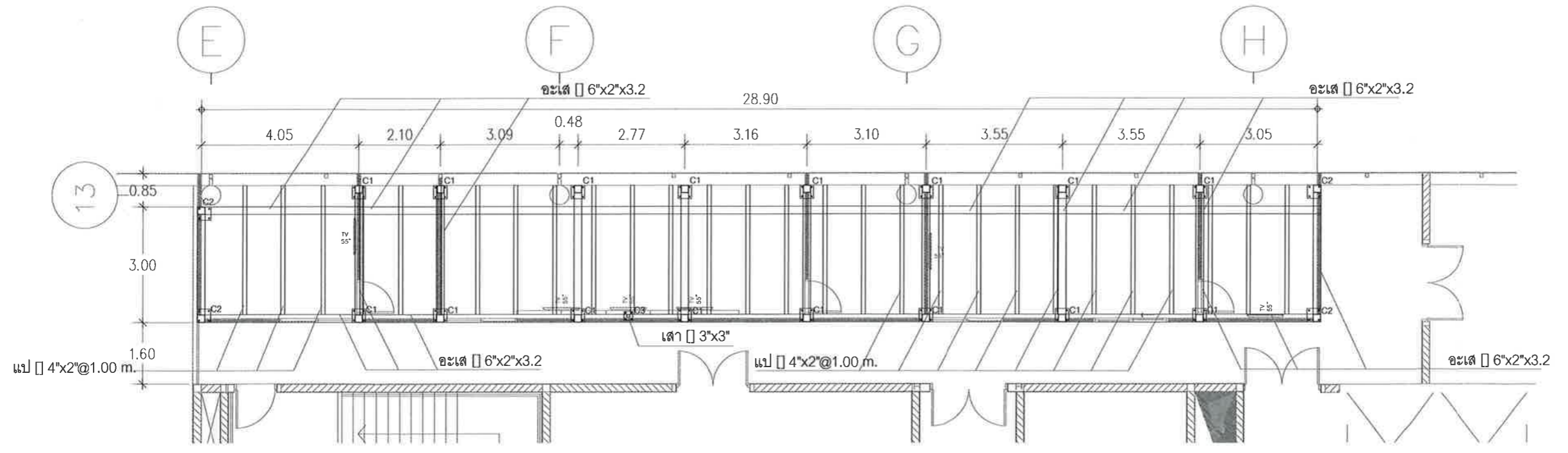

แปลนคานหลังคา
 SCALE 1 : 125



บริษัท ท่าอากาศยานไทย จำกัด (มหาชน)
 333 หมู่ 7 ถนนวิภาวดีรังสิต แขวงสีกัน เขตดอนเมือง กรุงเทพฯ 10210 ประเทศไทย
 โทรศัพท์ : 66(0) 2535-1111 โทรสาร : 66(0) 2535-4061, 66(0) 2504-3846
 WEBSITE : <http://www.airportthai.co.th> , E-mail : aotbio@airportthai.co.th

งาน :

งานก่อสร้างห้องปฏิบัติงานเพิ่มเติม
 พื้นที่บริเวณชั้น 4 อาคารผู้โดยสารระหว่างประเทศ
 ณ ทภ.

แบบแสดง :

แบบขยาย C1 , C2

ผู้เขียนแบบและออกแบบ :
 นางสาว เปรมฤดี เตียนนวล
 ชยธ.2 สสค.ฝบร.ทภ.

ผู้ตรวจสอบ :
 นาย พัสกร ไวยวิฬา
 วทส.6 สสค.ฝบร.ทภ.

ผู้รับรอง :
 นาย ทิวา หาญประสานกิจ
 ผอ.ทสค.ฝบร.ทภ.

วันที่ 13 พฤษภาคม 2562

แผ่นที่ :

12

จำนวนแผ่นทั้งหมด :

18

แบบเลขที่ :

สสค.ฝบร.ทภ. 18/62

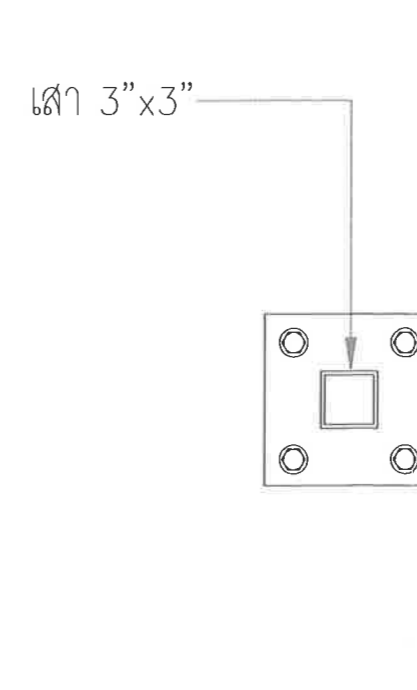
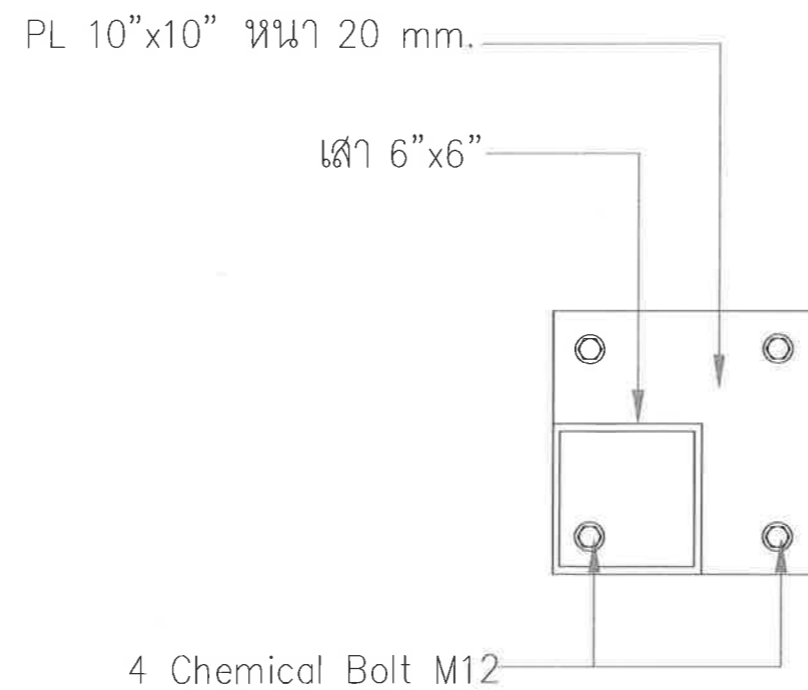
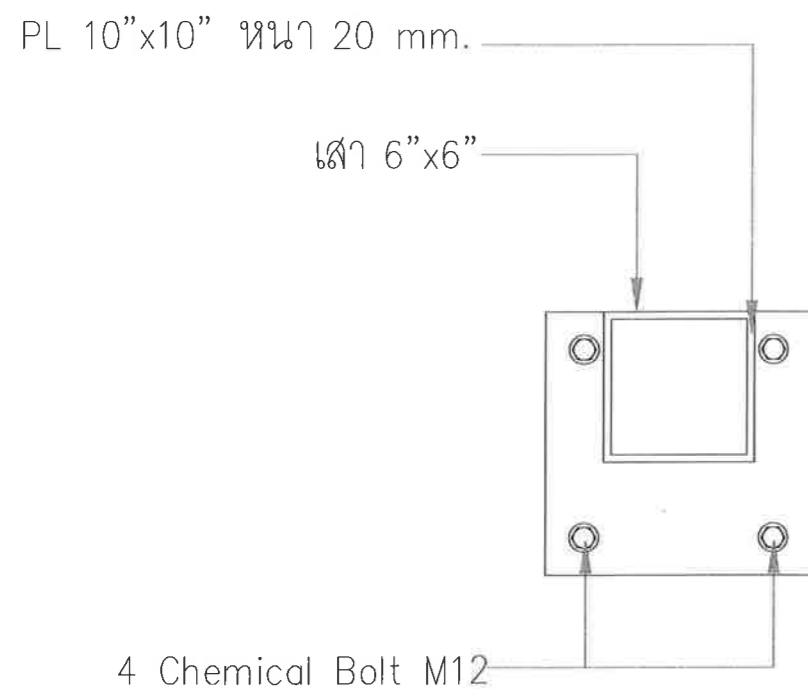
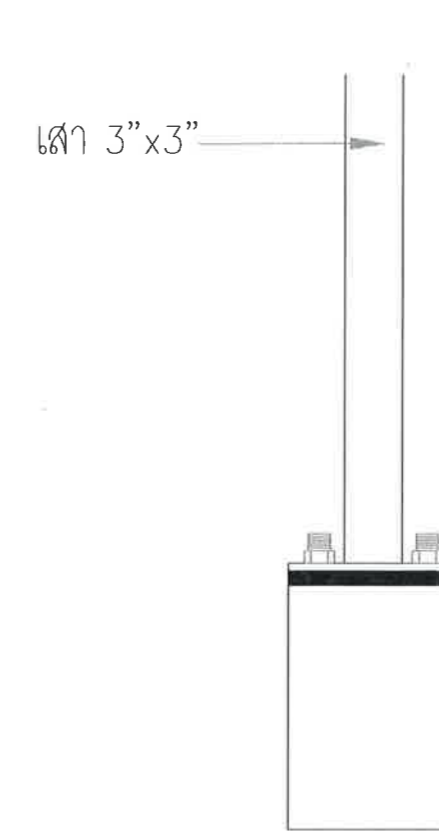
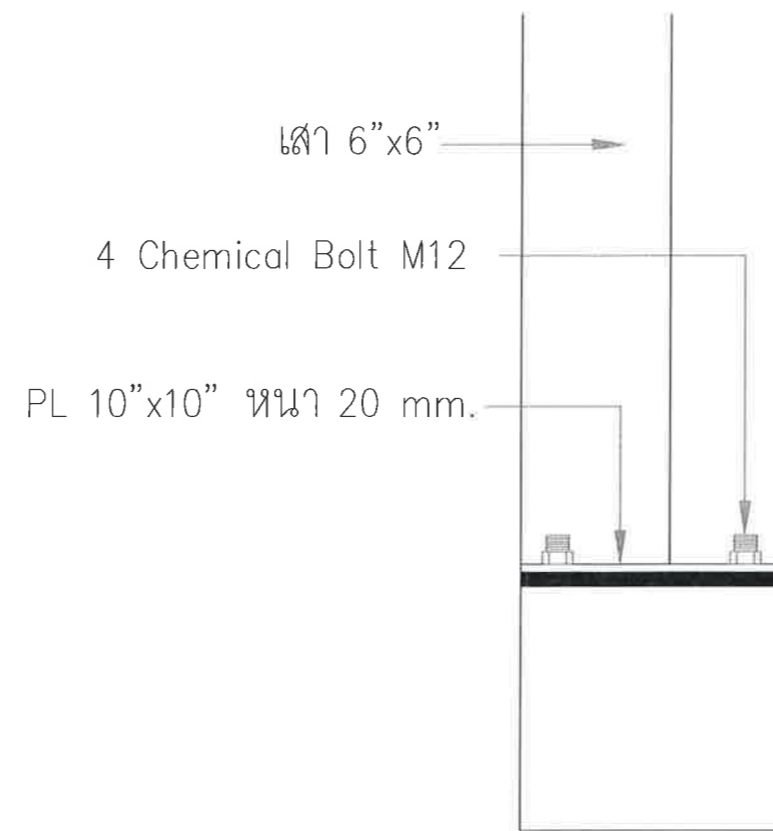
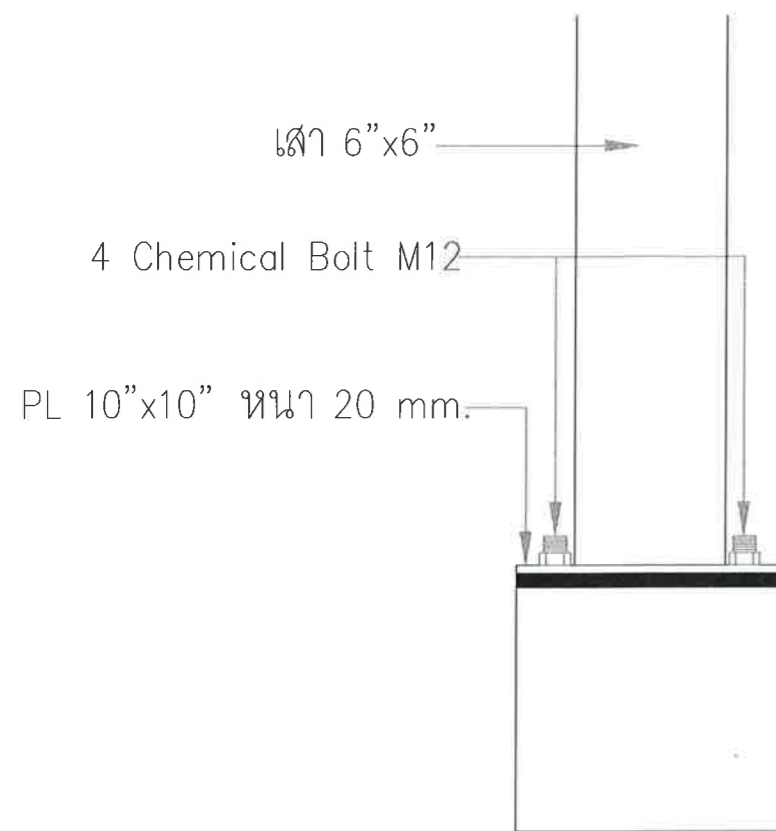

C1

C2

C3



บริษัท ท่าอากาศยานไทย จำกัด (มหาชน)
 333 หมู่ 7 ถนนสีหบุรภาพาศ แขวงสีกัน เขตดอนเมือง กรุงเทพฯ 10210 ประเทศไทย
 โทรศัพท์ : 66(0) 2535-1111 โทรสาร : 66(0) 2535-4061, 66(0) 2504-3846
 WEBSITE : http://www.airportthai.co.th , E-mail : aotbio@airportthai.co.th

งาน :

งานก่อสร้างห้องปฏิบัติงานเพิ่มเติม
 พื้นที่บริเวณชั้น 4 อาคารผู้โดยสารระหว่างประเทศ
 ณ ทภก

แบบแสดง :

สัญลักษณ์ประกอบแบบงานไฟฟ้า

ผู้เขียนแบบและออกแบบ :
 นางสาว เปรมฤดี เตียนนวล
 ชยธ.2 สสค.ฝบร.ทภก.

ผู้ตรวจสอบ :
 นาย พัสกร ไวยวิท
 วทส.6 สสค.ฝบร.ทภก.

ผู้รับรอง :
 นาย ทิวา หาญประสานกิจ
 ผอ.ท. สสค.ฝบร.ทภก.

วันที่ 13 พฤษภาคม 2562

แผ่นที่ :

13

จำนวนแผ่นทั้งหมด :

18

แบบเลขที่ :

สสค.ฝบร.ทภก. 18/62

LEGENDS

SYMBOLS	DESCRIPTION
	1x28W FLUORESCENT LAMP TS BARE TYPE, 1x28W FLUORESCENT LAMP TS WEATHERPROOF TYPE IP 44
	1x18W FLUORESCENT LAMP TS BARE TYPE
	1x28W TS LAMP ACRYLIC COVER SURFACE MOUNTED , 2x28W TS LAMP ACRYLIC COVER RECESS MOUNTED
	1x28W TS LAMP ALUMINUM LOUVER REFLECTOR RECESS MOUNTED , 2x28W TS LAMP ALUMINUM LOUVER REFLECTOR RECESS MOUNTED
	2x14W TS LAMP ALUMINUM LOUVER REFLECTOR RECESS MOUNTED
	1x9W PL LAMP WALL LIGHT IP44
	1x18W PL LAMP DOWN LIGHT WITH COVER , 1x18W PL LAMP DOWN LIGHT WITH COVER IP 44 , โคมไฟทรงกลม 1x32W FL LAMP
	2x26W PL LAMP DOWN LIGHT
	1x70W HALOGEN LAMP SQUARE DOWN LIGHT RECESS MOUNTED
	1x9 PL LAMP STEP LIGHT , 1x9 PL BALLARD LIGHT
	FLOOD LIGHT 1x150W METAL HALIDE LAMP
	STEEL LIGHT 2x250W METAL HALIDE LAMP/W GALVANIZED STEEL POLE STEEL LIGHT 1x250W METAL HALIDE LAMP/W GALVANIZED STEEL POLE
	2x28W TS LAMP ACRYLIC COVER RECESS MOUNTED LOW BAY
	1x100W HALOGEN LAMP DOWN LIGHT
	PANEL BOARD (BY THE OTHER)
	PANEL BOARD
	DISTRIBUTION BOARD
	SINGLE POLE SWITCH
	TWO - WAY SWITCH
	FLOOR SIMPLEX RECEPTACLE 1φ 15 A, 250 V, WITH GROUND
	DUPLEX RECEPTACLE 1φ 15 A, 250 V, WITH GROUND
	SIMPLEX RECEPTACLE 1φ 15 A, 250 V, WITH GROUND
	DUPLEX RECEPTACLE 1φ 15 A, 250 V, WITH GROUND INSTALL, 0.90M HEIGHT AFF.
	SIMPLEX RECEPTACLE 1φ 15 A, 250 V, WITH GROUND FOR EMERGENCY LIGHT
	WATER PROOF JUNCTION BOX , JUNCTION BOX FOR EXHAUST FAN , JUNCTION BOX FOR FAN COIL UNIT
	JUNCTION BOX FOR WATER HEATER
	DISCONNECTER SWITCH FOR AIR CONDITIONING
	เป็นท่อร้อยสายไฟชนิด EMT (วงจรรัด) MAIN (EMT ,MC ,HDPE) ,MAIN FEEDER เป็นเป็น CABLETRAY
	6W LOUD SPEAKER CEILING MOUNTED TYPE
	VOLUME CONTROL
	SOUND CONTROL WITH 19" TRACK

LEGENDS

SYMBOLS	DESCRIPTION
	GRAPHIC ANNUNCIATOR
	FIRE ALARM CONTROL PANEL
	HEAT DETECTOR (COMBINATION TYPE)
	SMOKE DETECTOR (PHOTO ELECTRIC)
	HEAT DETECTOR FIXED TEMPERATURE
	FIRE ALARM MANUAL STATION WITH KEY SWITCH
	STROBE LIGHT
	ELECTRIC BELL/HORN/W STROBE LIGHT
	REMOTE LAMP
	REMOTE MULTIPLEXER MODULE PANEL
	EXIT SIGN LIGHT 1x11PL(BATTERY BACK-UP 2HR.)
	EMERGENCY LIGHT 2x35W HALOGEN LAMP WITH BATTERY BACK-UP 2HR.
	EXIT SIGN LIGHT WITH BATTERY 1x11W PL WITH BATTERY BACK-UP 2HR.
	EXIT SIGN LIGHT WITH BATTERY 1x11W PL WITH BATTERY BACK-UP 2HR.
	EXIT SIGN LIGHT WITH BATTERY 1x11W PL WITH BATTERY BACK-UP 2HR.
	SPLITTER
	TELEVISION OUTLET
	TAP-OFF
	PRIVATE AUTOMATIC BRANCH EXCHANGE MAIN DISTRIBUTION FRAME
	TELEPHONE CABINET
	DROP WIRE TERMINALS/W GRAND
	TELEPHONE OUTLET
	CAMERA DOME TYPE
	DIGITAL VIDEO RECORDER 16 CH.
	COPPER CLAD GROUND ROD
	UP DOWN CONDUCTORS IN COLUMN
	COPPER CLAD GROUND ROD
	TEST BOX



บริษัท ท่าอากาศยานไทย จำกัด (มหาชน)
 333 หมู่ 7 ถนนสีจิวมาท แขวงสีกัน เขตดอนเมือง กรุงเทพฯ 10210 ประเทศไทย
 โทรศัพท์ : 66(0) 2535-1111 โทรสาร : 66(0) 2535-4061, 66(0) 2504-3846
 WEBSITE : http://www.airportthai.co.th , E-mail : aotbia@airportthai.co.th

งาน :
 งานก่อสร้างห้องปฏิบัติงานเพิ่มเติม
 พื้นที่บริเวณชั้น 4 อาคารผู้โดยสารระหว่างประเทศ
 ณ ทภค

แบบแสดง :
 ระบบไฟฟ้าแสงสว่าง

ผู้เขียนแบบและออกแบบ :
 นางสาว เปรมฤดี เตียนवल
 ชยธ.2 สสค.ฝบร.ทภค.

ผู้ตรวจสอบ :
 นาย พัสกร ไวยวิพา
 วทศ.6 สสค.ฝบร.ทภค.

ผู้รับรอง :
 นาย ทิวา หาญประสานกิจ
 ผอ.ก. สสค.ฝบร.ทภค.

วันที่ 13 พฤษภาคม 2562

แผ่นที่ :

14

จำนวนแผ่นทั้งหมด :

18

แบบเลขที่ :

สสค.ฝบร.ทภค. 18/62

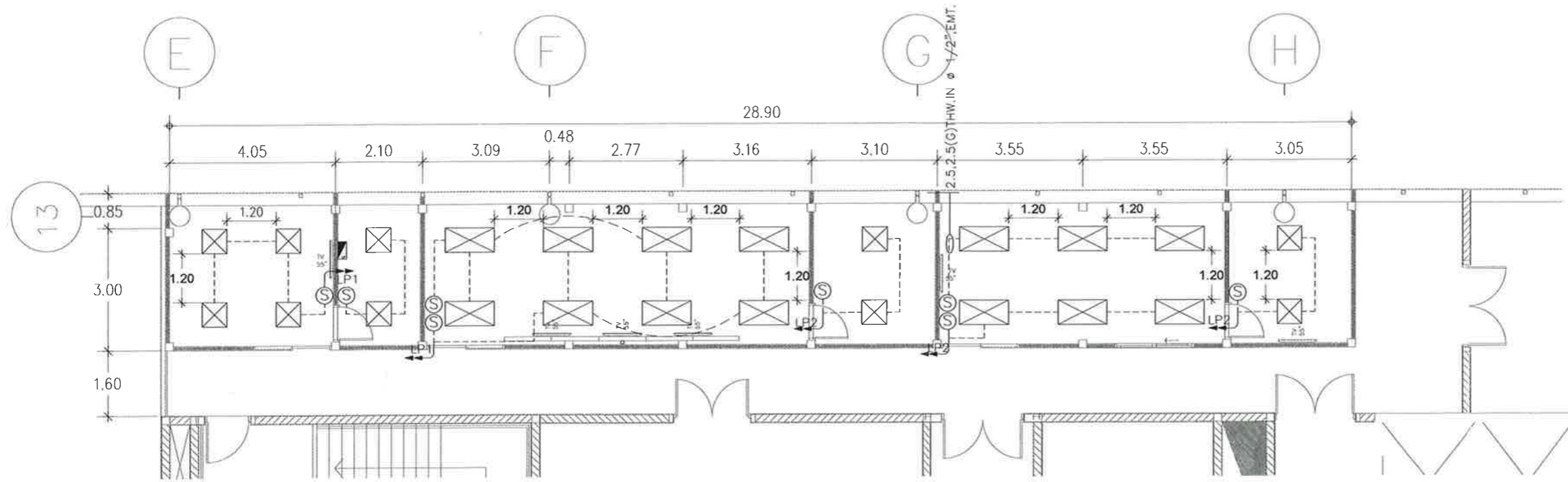

แปลนไฟฟ้าสว่าง

SCALE 1 : 125

SYMBOL =

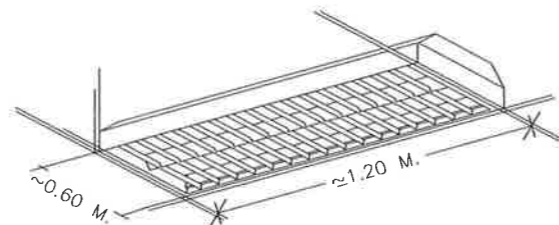

DESCRIPTION 2X18W.T8,6500K(DAYLIGHT) LED

SYMBOL =

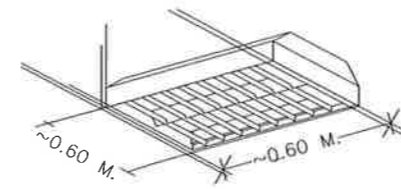

DESCRIPTION 2X9W.T8,6500K(DAYLIGHT) LED



บริษัท ท่าอากาศยานไทย จำกัด (มหาชน)
 333 หมู่ 7 ถนนสุขุมวิท แขวงสีกัน เขตดอนเมือง กรุงเทพฯ 10210 ประเทศไทย
 โทรศัพท์ : 66(0) 2535-1111 โทรสาร : 66(0) 2535-4061, 66(0) 2504-3846
 WEBSITE : http://www.airportthai.co.th , E-mail : aotbia@airportthai.co.th

งาน :
 งานก่อสร้างห้องปฏิบัติงานเพิ่มเติม
 พื้นที่บริเวณชั้น 4 อาคารผู้โดยสารระหว่างประเทศ
 ณ ทภก

แบบแสดง :
 ระบบไฟฟ้ากำลัง , SINGLE LINE DIAGRAM

ผู้เขียนแบบและออกแบบ :
 นางสาว เปรมฤดี เตียนนวล
 ชยภ.2 สสค.ฝบร.ทภก.

ผู้ตรวจสอบ :
 นาย พัสกร ไวยวิฬา
 วกส.6 สสค.ฝบร.ทภก.

ผู้รับรอง :
 นาย ทิวา หาญประสานกิจ
 ผอ.ก. สสค.ฝบร.ทภก.

วันที่ 13 พฤษภาคม 2562

แผ่นที่ : 15 จำนวนแผ่นทั้งหมด : 18

แบบเลขที่ :
 สสค.ฝบร.ทภก 18/62

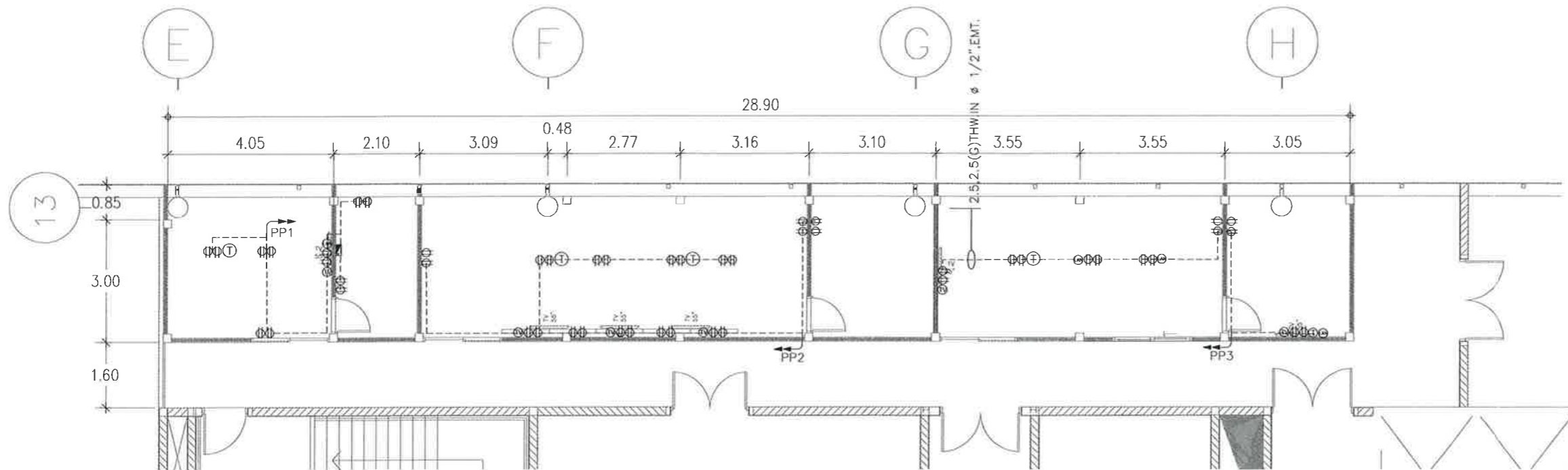

แปลนไฟฟ้ากำลัง
 SCALE 1 : 125

CONNECTED TO	PANEL BOAED SCHEDULE	CONSUMER UNITS 230VAC.50 Hz.				MOUNTING		SURFACE		
		CAPACITY	10	CKT	1PHASE.3WIRE.+GROUND	LOCATION	AFL			
CIRCUIT No.	LOAD DESCRIPTION	CIRCUIT BREAKER			CONDUCTORS		CONDUIT		LOAD (VA)	
		IC>= 10 KA	AT	AF	POLE	SIZE (SQ.MM.)	TYPE	SIZE		TYPE
1	LIGHTING (LP1)	16	-	1	2.5,2.5(G)	THW	1/2"	EMT	216	
2	LIGHTING (LP2)	16	-	1	2.5,2.5(G)	THW	1/2"	EMT	124	
3	RECEPTACLE (PP1)	20	-	1	2.5,2.5(G)	THW	1/2"	EMT&WIREWAY	4320	
4	RECEPTACLE (PP2)	20	-	1	2.5,2.5(G)	THW	1/2"	EMT&WIREWAY	8640	
5	RECEPTACLE (PP3)	20	-	1	2.5,2.5(G)	THW	1/2"	EMT&WIREWAY	5040	
6	EMERGENCY LIGHTING	16	-	1	2.5,2.5(G)	THW	1/2"	EMT	440	
Standard : IEC 60439-1		MAIN CIRCUIT BREAKER			MAIN FEEDER				TOTAL LOAD (VA)	18780VA
Max. load : 100A.		AT	AF	POLE	16,4(G)THW.IN ϕ 1",EMT to ELECTRICAL ROOM FLOOR4				DF.	80%
1 PHASE.3WIRE 230VAC.50Hz.		63	-	2					TOTAL LOAD (A)	68.29A
		Ic>=10KA at 230VAC.								



บริษัท ท่าอากาศยานไทย จำกัด (มหาชน)
 333 หมู่ 7 ถนนสีจตุรพักตร แขวงสีกัน เขตดอนเมือง กรุงเทพฯ 10210 ประเทศไทย
 โทรศัพท์ : 66(0) 2535-1111 โทรสาร : 66(0) 2535-4061, 66(0) 2504-3846
 WEBSITE : http://www.airportthai.co.th , E-mail : aotbia@airportthai.co.th

งาน :
 งานก่อสร้างห้องปฏิบัติงานเพิ่มเติม
 พื้นที่บริเวณชั้น 4 อาคารผู้โดยสารระหว่างประเทศ
 ณ ทภก.

แบบแสดง :
 แปลนระบบ Fire Alarm (Smoke Detector)
 แปลนระบบดับเพลิง

ผู้เขียนแบบและออกแบบ :
 นางสาว เปรมฤดี เตียนนวล
 ชยธ.2 สสค. ฝปร. ทภก.

ผู้ตรวจสอบ :
 นาย พัสกร ไวยวิฬา
 วทส.6 สสค. ฝปร. ทภก.

ผู้รับรอง :
 นาย ทิวา หาญประสานกิจ
 ผอ.ก. สสค. ฝปร. ทภก.

วันที่ 13 พฤษภาคม 2562

แผ่นที่ :

16

จำนวนแผ่นทั้งหมด :

18

แบบเลขที่ :

สสค. ฝปร. ทภก. 18/62

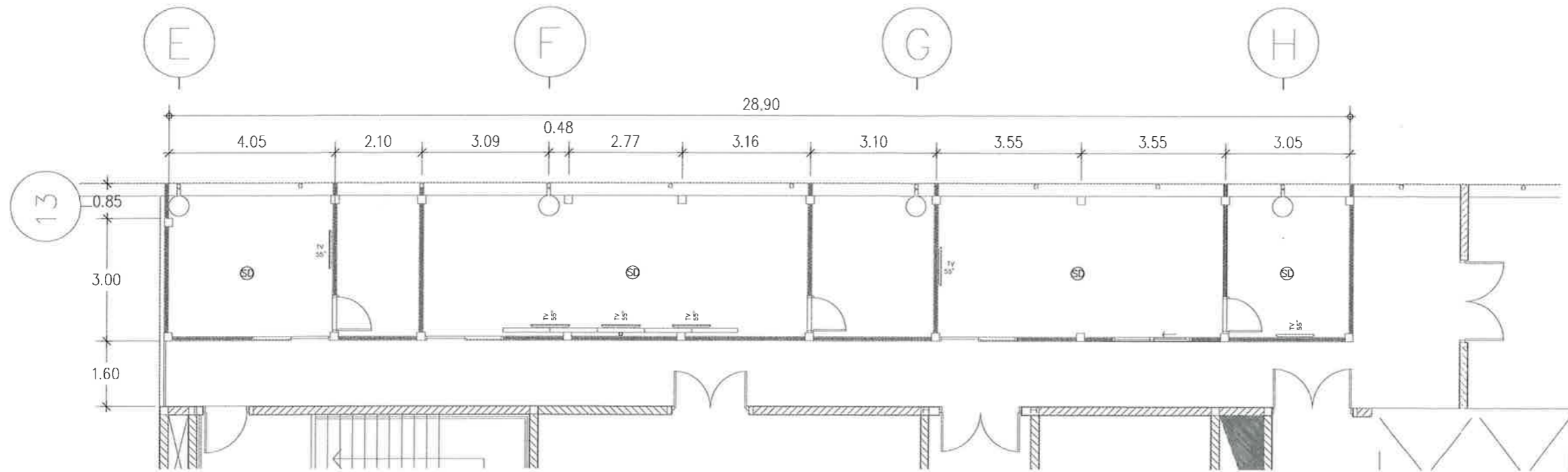

แปลนระบบ Fire Alarm (Smoke Detector)

SCALE 1 : 125

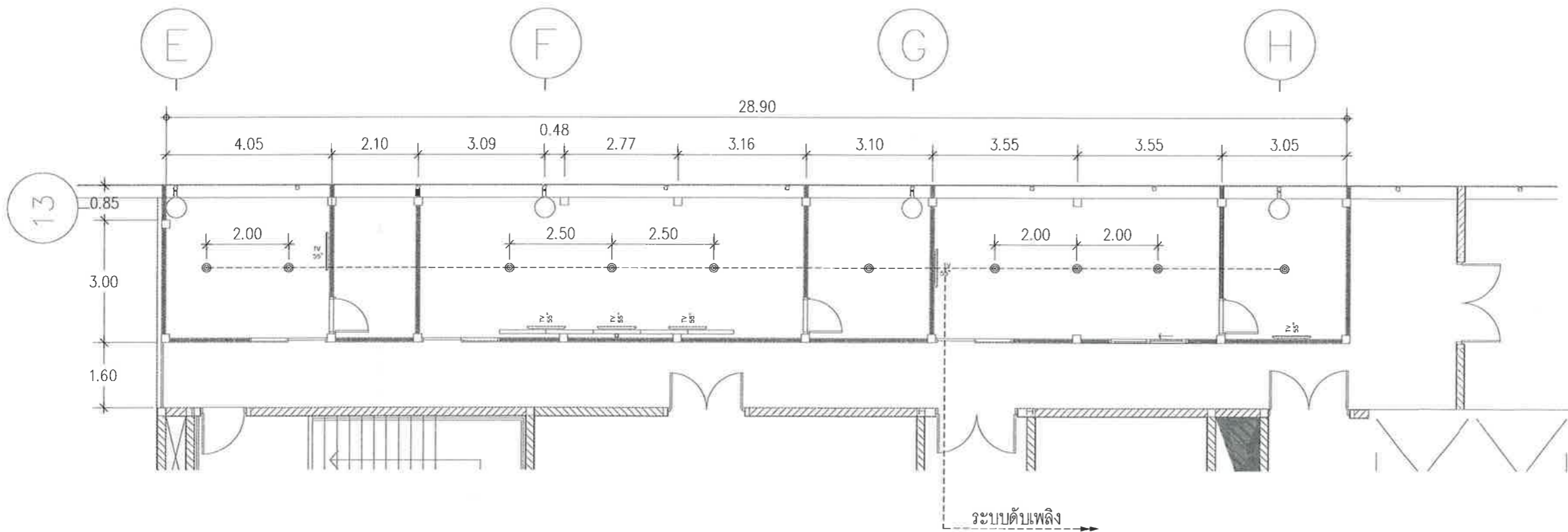

แปลนระบบดับเพลิง

SCALE 1 : 125

STANDARD SPECIFICATION	
SYMBOL	ITEM
⊙	Smoke Detector
●	PENDENT SPRINKLER HEAD



บริษัท ท่าอากาศยานไทย จำกัด (มหาชน)
 333 หมู่ 7 ถนนสีสุภาพ แขวงสีกัน เขตดอนเมือง กรุงเทพฯ 10210 ประเทศไทย
 โทรศัพท์ : 66(0) 2535-1111 โทรสาร : 66(0) 2535-4061, 66(0) 2504-3846
 WEBSITE : http://www.airportthai.co.th , E-mail : ootbia@airportthai.co.th

งาน :
 งานก่อสร้างห้องปฏิบัติงานเพิ่มเติม
 พื้นที่บริเวณชั้น 4 อาคารผู้โดยสารระหว่างประเทศ
 ณ ทภก

แบบแสดง :
 แบบขยายประตู-หน้าต่าง

ผู้เขียนแบบและออกแบบ :
 นางสาว เปรมฤดี เตียนवल
 ชยธ.2 สสค.ฝบร.ทภก.

ผู้ตรวจสอบ :
 นาย พัสกร ไวยวิฬา
 วทศ.6 สสค.ฝบร.ทภก.

ผู้รับรอง :
 นาย ทิวา หาญประสานกิจ
 ผอ.ทศ.ฝบร.ทภก.

วันที่ 13 พฤษภาคม 2562

แผ่นที่ : 7
 จำนวนแผ่นทั้งหมด : 18

แบบเลขที่ :
 สสค.ฝบร.ทภก. 18/62

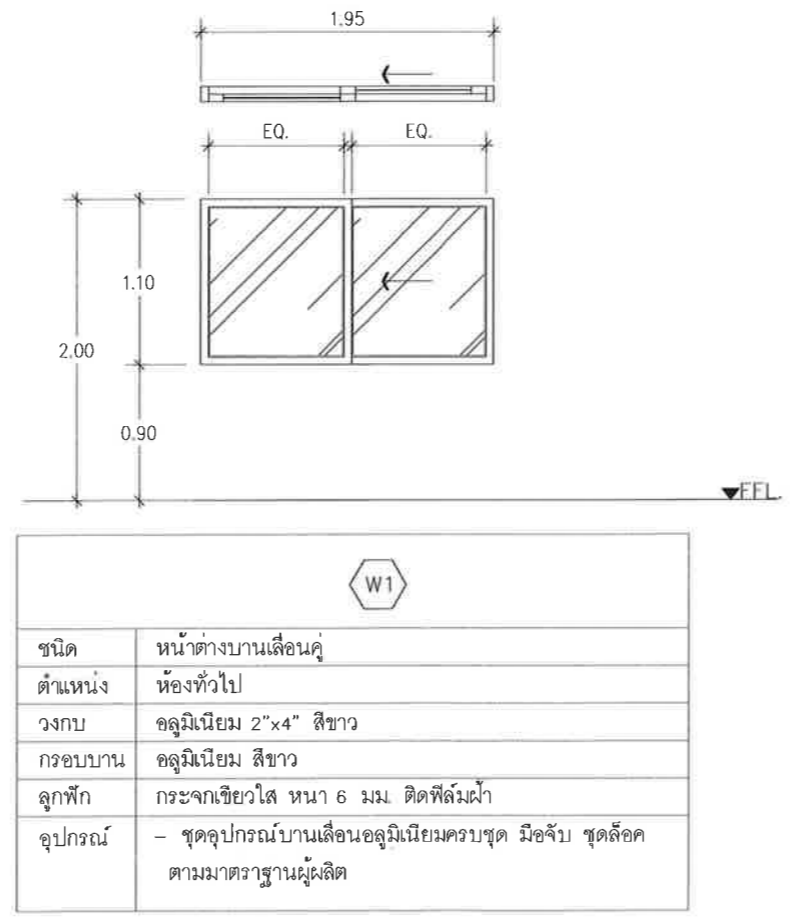
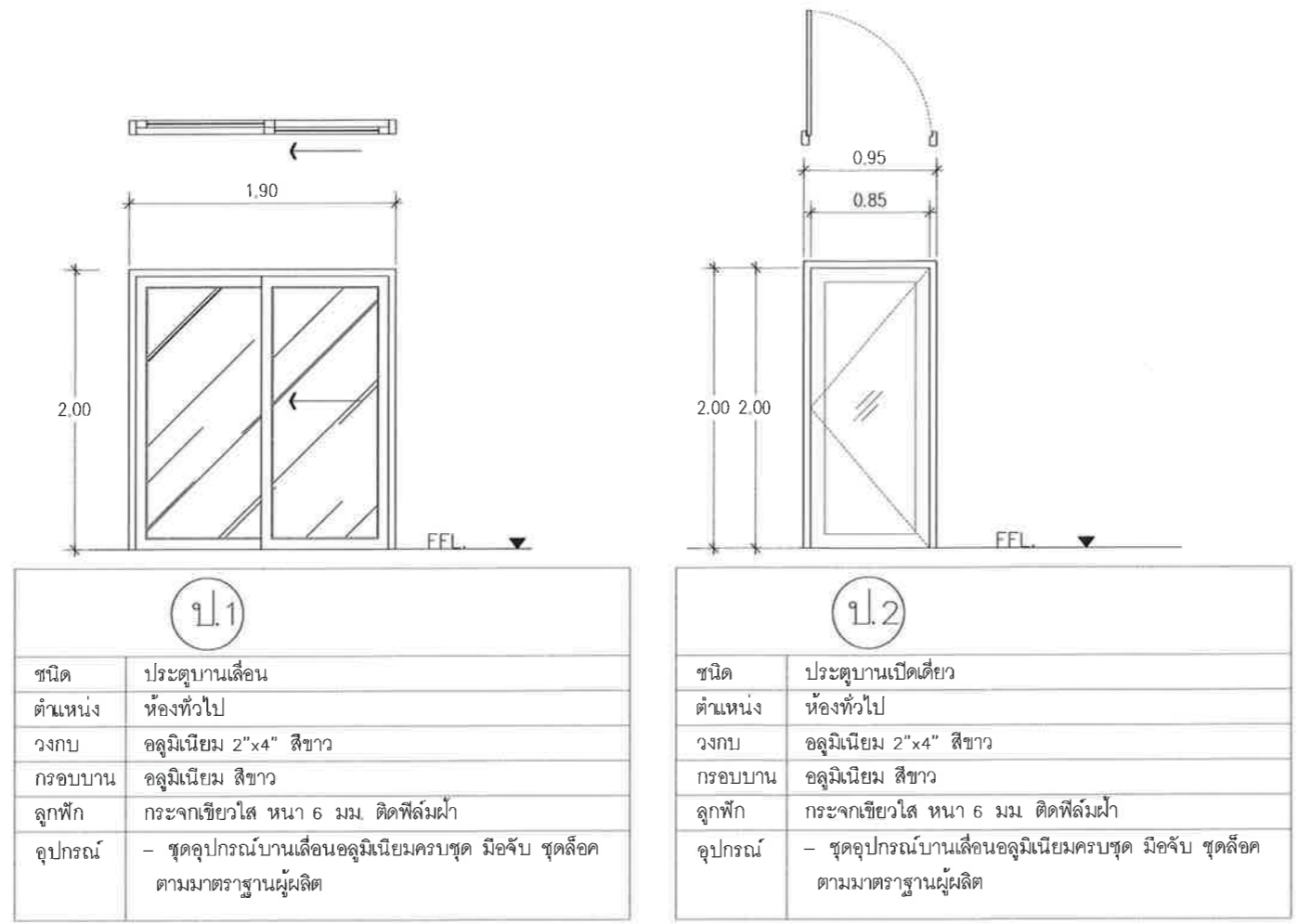

ขยายประตู-หน้าต่าง

SCALE 1 : 50



บริษัท ท่าอากาศยานไทย จำกัด (มหาชน)
 333 หมู่ 7 ถนนเชิดวุฒากาศ แขวงสีกัน เขตดอนเมือง กรุงเทพฯ 10210 ประเทศไทย
 โทรศัพท์ : 66(0) 2535-1111 โทรสาร : 66(0) 2535-4061, 66(0) 2504-3846
 WEBSITE : http://www.airportthai.co.th , E-mail : aotbio@airportthai.co.th

งาน :
 งานก่อสร้างห้องปฏิบัติงานเพิ่มเติม
 พื้นที่บริเวณชั้น 4 อาคารผู้โดยสารระหว่างประเทศ
 ณ ทภค.

แบบแสดง :
 แบบขยาย 1 , 2

ผู้เขียนแบบและออกแบบ :
 นางสาว เปรมฤดี เตียนนวล
 ชยธ.2 สสค.ฝบร.ทภค.

ผู้ตรวจสอบ :
 นาย พัสกร ไวยวิฬา
 วทส.6 สสค.ฝบร.ทภค.

ผู้รับรอง :
 นาย ทิวา หาญประสานกิจ
 ผอ.ก.สสค.ฝบร.ทภค.

วันที่ 13 พฤษภาคม 2562

แผ่นที่ :	จำนวนแผ่นทั้งหมด :
8	18

แบบเลขที่ :
 สสค.ฝบร.ทภค. 18/62

ยิปซัมบอร์ดแผ่นเรียบหนา 9 มม.

เส้น 6"x6"

แปะ 4"x2"

[75x45x15x2.3 mm.

โค้ง

ยิปซัมบอร์ดแผ่นเรียบหนา 9 มม.

ผ้าพาดาน T-BAR ยิปซัมบอร์ดหนา 9 มม.

ขนาด 0.60x0.60 m.

โครงคร่าวเหล็กอาบสังกะสี

SEE DETAIL 1

SCALE 1:10

[] 2"x1"@ 1.00 m.

PL 6"x6" หนา 6 mm.

[] 2"x1"@ 1.00 m.

PL 6"x6" หนา 6 mm.

PLAN DETAIL 2

SCALE 1:10

[] 2"x1"@ 1.00 m.

Aluminium composite

PL 6"x6" หนา 6 mm.

SECTION A

SCALE 1:10



บริษัท ท่าอากาศยานไทย จำกัด (มหาชน)
 333 หมู่ 7 ถนนสีลม เขตบางมด กรุงเทพมหานคร 10210 ประเทศไทย
 โทรศัพท์ : 66(0) 2535-1111 โทรสาร : 66(0) 2535-4061, 66(0) 2504-3846
 WEBSITE : <http://www.airportthai.co.th> , E-mail : aotbia@airportthai.co.th

งาน :
 งานก่อสร้างห้องปฏิบัติงานเพิ่มเติม
 พื้นที่บริเวณชั้น 4 อาคารผู้โดยสารระหว่างประเทศ
 ณ ทภค

แบบแสดง :
 แบบแสดงเงื่อนไขการเชื่อมเหล็ก

ผู้เขียนแบบและออกแบบ :
 นางสาว เปรมฤดี เตียนवल
 ชยธ.2 สสค.ฝบร.ทภค.

ผู้ตรวจสอบ :
 นาย พัสกร ไวยวิฬา
 วทศ.6 สสค.ฝบร.ทภค.

ผู้รับรอง :
 นาย ทิวา หาญประสานกิจ
 ผอ.ท. สสค.ฝบร.ทภค.

วันที่ 13 พฤษภาคม 2562

แผ่นที่ : 9 จำนวนแผ่นทั้งหมด : 18

แบบเลขที่ : สสค.ฝบร.ทภค. 18/62

STANDARD OF WELDING				NOTE : THESE STANDARD OF WELD ARE APPLICABLE IN CASE OF MANUAL OR SEMI-AUTOMATIC CARBON-DI-OXIDE GAS SEALED ARC WELDING																																						
BUTT WELD				FILLET WELD																																						
SYMBOLS		BACK WELD TYPE		BACKING STRIP TYPE		SYMBOLS																																				
		$t \leq 6mm$ *1 : TO BE BACK WELDED AFTER BACK THE SHIPPING OF PRIMER WELD		$t \leq 6mm$ 			$S = t$																																			
		$t \geq 6mm$ *1 : TO BE BACK WELDED AFTER BACK THE SHIPPING OF PRIMER WELD		$6mm \leq t < 12mm$ 	$12mm \leq t$ 	$t/4 \leq h \leq 6mm$	$6mm \leq S = t$																																			
		$t \geq 6mm$ *1 : TO BE BACK WELDED AFTER BACK THE SHIPPING OF PRIMER WELD		$6mm \leq t < 12mm$ 	$12mm \leq t$ 	$t/4 \leq h \leq 10mm$	$L \leq 10S$ AND $40mm$																																			
		$t \geq 16mm$ *1 : TO BE BACK WELDED AFTER BACK THE SHIPPING OF PRIMER WELD		$t/4 \leq h \leq 6mm$	END TABS 																																					
		$t \geq 16mm$ *1 : TO BE BACK WELDED AFTER BACK THE SHIPPING OF PRIMER WELD		REINFORCEMENT OF BUTT WELD 			WIDTH OF BREAD B $B \leq 15mm$ $15mm \leq B < 25mm$ $25mm \leq B$																																			
				CORNER ANGLE 																																						
				CORNER REINFORCEMENT OF FILLET WELD 																																						
				REINFORCEMENT OF FILLET WELD 																																						
				FLARE WELDS 																																						
				ANGLE JOINT DETAIL 																																						
				WELDING TYPE TABLE																																						
				<table border="1"> <thead> <tr> <th>MEMBER L1</th> <th>MEMBER PL-A</th> <th>MEMBER PL-B</th> <th>MEMBER L2</th> <th>d (mm.)</th> </tr> </thead> <tbody> <tr> <td>2L-50x50x6</td> <td>PL-9x75x210</td> <td>PL-6dx210</td> <td>2L-50x50x6</td> <td>75</td> </tr> <tr> <td>2L-60x60x5</td> <td>PL-9x100x270</td> <td>PL-6dx270</td> <td>2L-60x60x5</td> <td>100</td> </tr> <tr> <td>2L-75x75x6</td> <td>PL-9x125x310</td> <td>PL-6dx310</td> <td>2L-75x75x6</td> <td>125</td> </tr> <tr> <td>2L-90x90x7</td> <td>PL-9x150x370</td> <td>PL-9dx370</td> <td>2L-90x90x7</td> <td>125</td> </tr> <tr> <td>2L-100x100x10</td> <td>PL-12x180x410</td> <td>PL-9dx410</td> <td>2L-100x100x10</td> <td>180</td> </tr> <tr> <td>2L-130x130x12</td> <td></td> <td></td> <td></td> <td></td> </tr> </tbody> </table>				MEMBER L1	MEMBER PL-A	MEMBER PL-B	MEMBER L2	d (mm.)	2L-50x50x6	PL-9x75x210	PL-6dx210	2L-50x50x6	75	2L-60x60x5	PL-9x100x270	PL-6dx270	2L-60x60x5	100	2L-75x75x6	PL-9x125x310	PL-6dx310	2L-75x75x6	125	2L-90x90x7	PL-9x150x370	PL-9dx370	2L-90x90x7	125	2L-100x100x10	PL-12x180x410	PL-9dx410	2L-100x100x10	180	2L-130x130x12				
MEMBER L1	MEMBER PL-A	MEMBER PL-B	MEMBER L2	d (mm.)																																						
2L-50x50x6	PL-9x75x210	PL-6dx210	2L-50x50x6	75																																						
2L-60x60x5	PL-9x100x270	PL-6dx270	2L-60x60x5	100																																						
2L-75x75x6	PL-9x125x310	PL-6dx310	2L-75x75x6	125																																						
2L-90x90x7	PL-9x150x370	PL-9dx370	2L-90x90x7	125																																						
2L-100x100x10	PL-12x180x410	PL-9dx410	2L-100x100x10	180																																						
2L-130x130x12																																										



บริษัท ท่าอากาศยานไทย จำกัด (มหาชน)
 333 หมู่ 7 ถนนเขตลาดกระบัง แขวงสีกัน เขตดอนเมือง กรุงเทพฯ 10210 ประเทศไทย
 โทรศัพท์ : 66(0) 2535-1111 โทรสาร : 66(0) 2535-4061, 66(0) 2504-3846
 WEBSITE : <http://www.airportthai.co.th> , E-mail : aotbia@airportthai.co.th

PURLIN AND SIDE RAIL

1. SETTING DIMENSION

BOLT	A	H	PLATE CLEATS TYPE		ANGLE CLEATS TYPE	
			Diagram 1	Diagram 2	Diagram 1	Diagram 2
2-M12	60	80 (-)				
	75	95 (90)				
	90	100 (100)				
	100	105 (100)				
	125	120 (120)				
	125	135				
1-M16	150	155				
	200	195				
	75	100				
	90	105				
2-M16	100	110				
	125	125				
	150	160				
	200	200				

FLOOR JOINT

1. BOLT CONNECTION

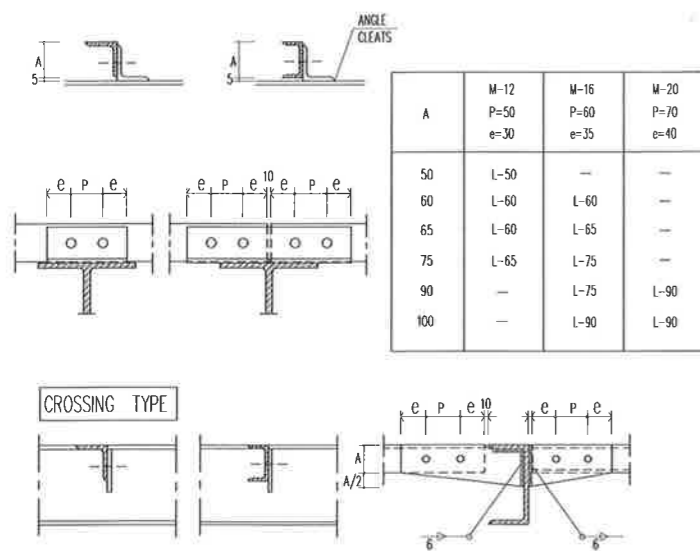

2. WELDING CONNECTION

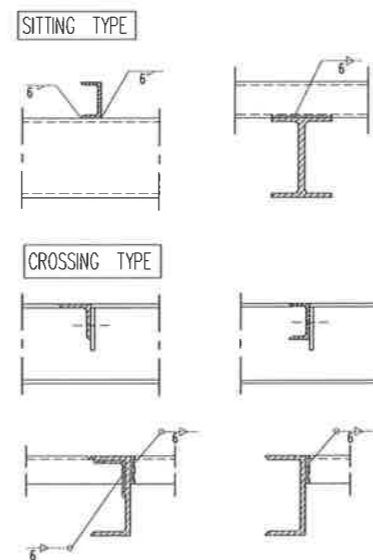

3. WELDING W/PL

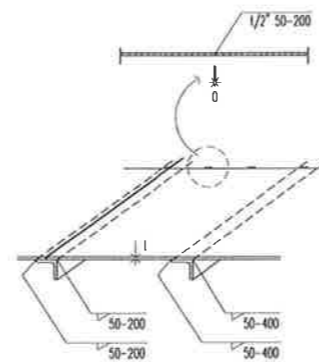

งาน :
 งานก่อสร้างห้องปฏิบัติงานเพิ่มเติม
 พื้นที่บริเวณชั้น 4 อาคารผู้โดยสารระหว่างประเทศ
 ณ ทภก.

แบบแสดง :
 แบบแสดงเงื่อนไขการเชื่อมเหล็ก

ผู้เขียนแบบและออกแบบ :
 นางสาว เปรมฤดี เตียนวอล
 ชยธ.2 สสค.ฝบร.ทภก.

ผู้ตรวจสอบ :
 นาย พัสกร ไวยวิฬา
 วทส.6 สสค.ฝบร.ทภก.

ผู้รับรอง :
 นาย ทิวา หาญประสานกิจ
 ผอ.ทสค.ฝบร.ทภก.

วันที่ 13 พฤษภาคม 2562

แผ่นที่ :

10

จำนวนแผ่นทั้งหมด :

18

แบบเลขที่ :

สสค.ฝบร.ทภก. 18/62



บริษัท ท่าอากาศยานไทย จำกัด (มหาชน)
 333 หมู่ 7 ถนนเชิดชูลูกกาศ แขวงสีกัน เขตดอนเมือง กรุงเทพฯ 10210 ประเทศไทย
 โทรศัพท์ : 66(0) 2535-1111 โทรสาร : 66(0) 2535-4061, 66(0) 2504-3846
 WEBSITE : <http://www.airportthai.co.th> E-mail : aotbio@airportthai.co.th

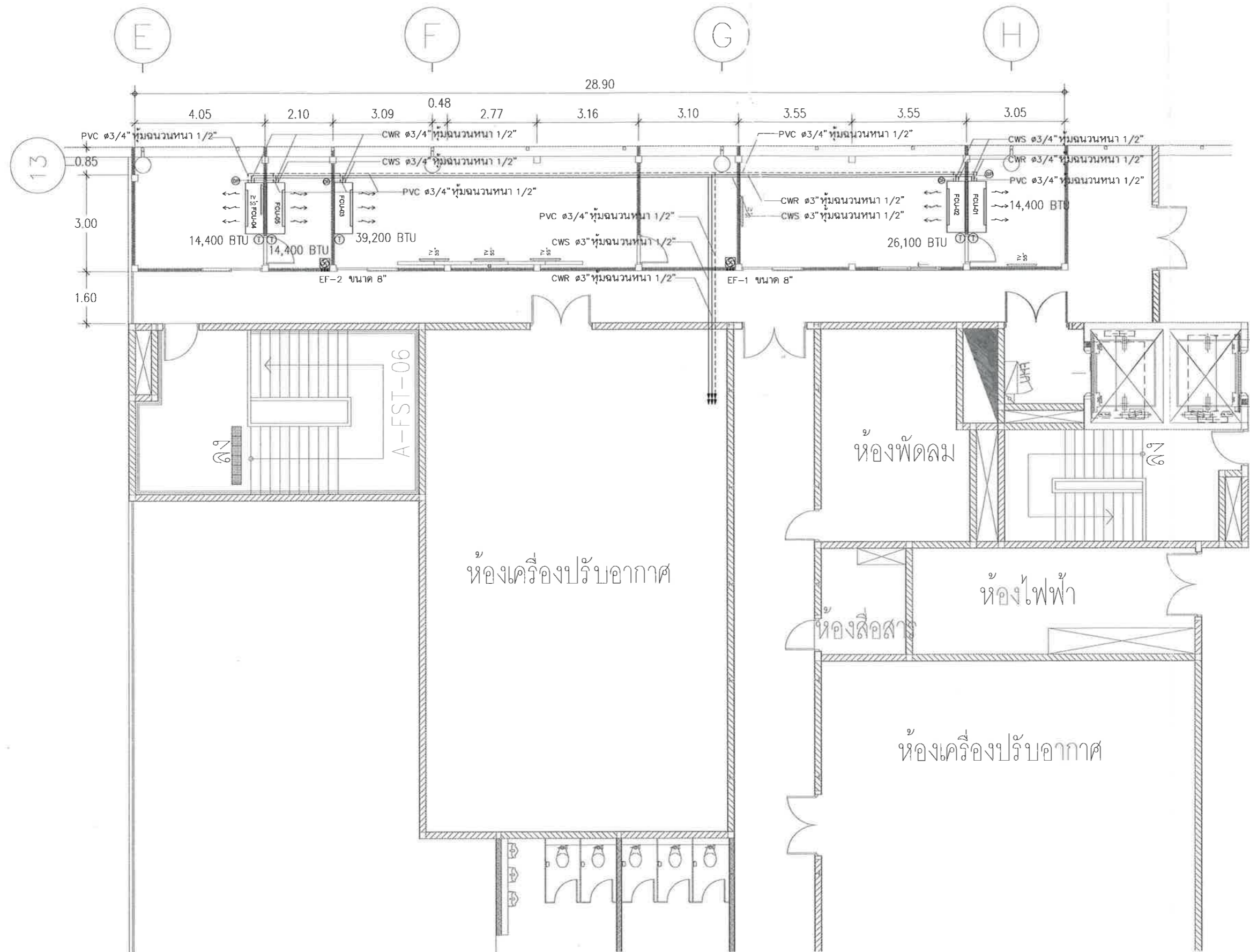

งาน :
 งานก่อสร้างห้องปฏิบัติงานเพิ่มเติม
 พื้นที่บริเวณชั้น 4 อาคารผู้โดยสารระหว่างประเทศ
 ณ ทภค

แบบแสดง :
 แปลนระบบปรับอากาศ

ผู้เขียนแบบและออกแบบ :
 นางสาว เปรมฤดี เตียนนวล
 ชยธ.2 สสค. ฝบร. ทภค

ผู้ตรวจสอบ :
 นาย พัสกร ไวยวิฬา
 วทส.6 สสค. ฝบร. ทภค

ผู้รับรอง :
 นาย ทิวา หาญประสานกิจ
 ผอ.ก. สสค. ฝบร. ทภค

วันที่ 13 พฤษภาคม 2562

แผ่นที่ : 17	จำนวนแผ่นทั้งหมด : 18
-----------------	--------------------------

แบบเลขที่ :
 สสค. ฝบร. ทภค. 18/62

แปลนระบบปรับอากาศ
 SCALE 1 : 125



บริษัท ท่าอากาศยานไทย จำกัด (มหาชน)
 333 หมู่ 7 ถนนสีลม แขวงสีลม เขตตลิ่งชัน กรุงเทพมหานคร 10210 ประเทศไทย
 โทรศัพท์ : 66(0) 2535-1111 โทรสาร : 66(0) 2535-4081, 66(0) 2504-3846
 WEBSITE : <http://www.airportthai.co.th> , E-mail : aotbio@airportthai.co.th

งาน :

งานก่อสร้างห้องปฏิบัติงานเพิ่มเติม
 พื้นที่บริเวณชั้น 4 อาคารผู้โดยสารระหว่างประเทศ
 ณ ทภก

แบบแสดง :

ระบบไฟฟ้าแสงสว่าง

ผู้เขียนแบบและออกแบบ :
 นางสาว เปรมฤดี เตียนนวล
 ชยธ.2 สสค.ฝบร.ทภก.

ผู้ตรวจสอบ :
 นาย พิศกร ไวยวิงศา
 วทส.6 สสค.ฝบร.ทภก.

ผู้รับรอง :
 นาย ทิวา หาญประสานกิจ
 ผอ.ก. สสค.ฝบร.ทภก.

วันที่ 13 พฤษภาคม 2562

แผ่นที่ :

18

จำนวนแผ่นทั้งหมด :

18

แบบเลขที่ :

สสค.ฝบร.ทภก. 18/62

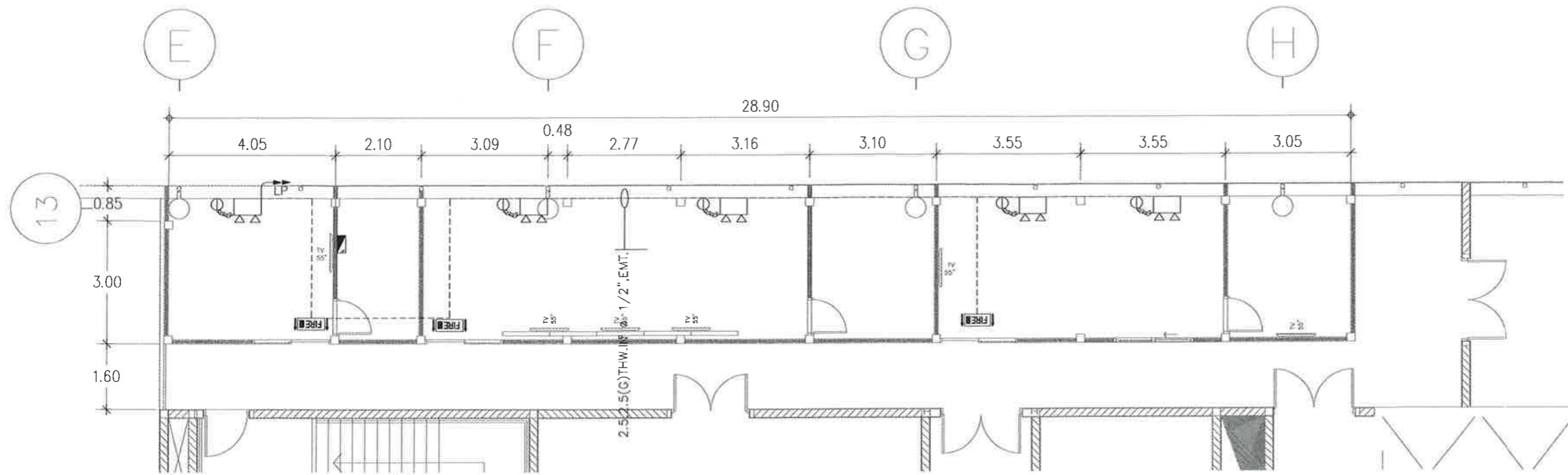

แปลนป้ายหนีไฟ

SCALE 1 : 125

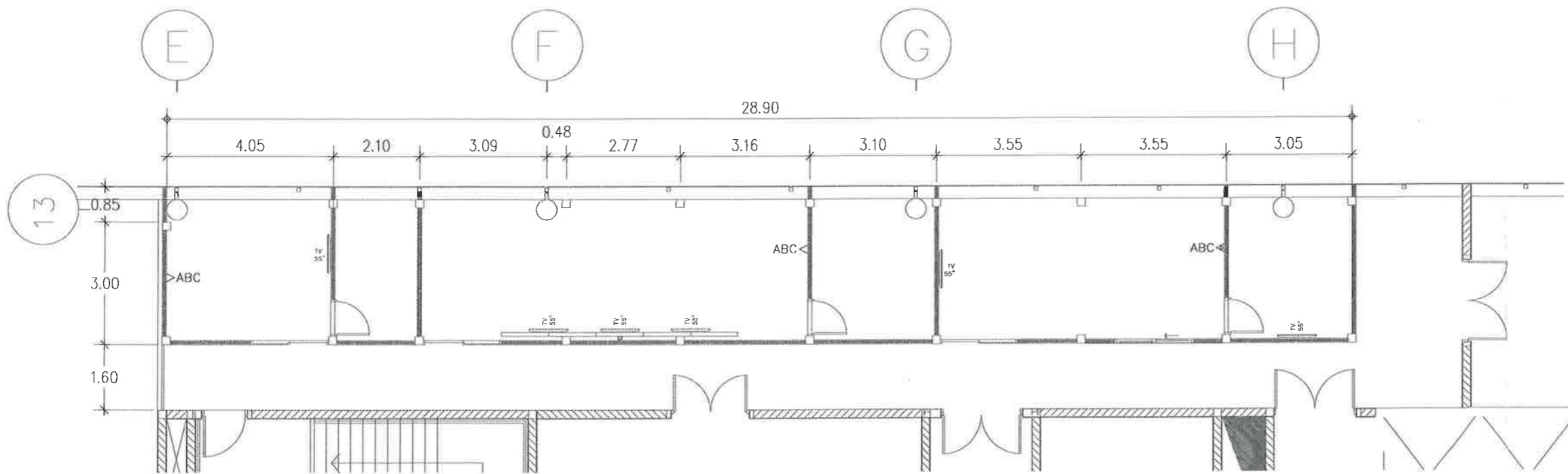

แปลนจุดวางถังดับเพลิง

SCALE 1 : 125

NOTE : DRY CHEMICAL EXTINGUISHER 15 lb