

แบบติดตั้ง



บริษัท ท่าอากาศยานไทย จำกัด (มหาชน)  
ท่าอากาศยานภูเก็ต

โครงการ

งานซ่อมพร้อมติดตั้งเครื่องจ่ายลมเย็น (Air Handling Unit) (42 ชุด) จำนวน 1 งาน





บริษัท ท่าอากาศยานไทย จำกัด (มหาชน)  
 333 หมู่ 7 ถนนวิภาวดีรังสิต แขวงสนามบิน เขตดอนเมือง กรุงเทพฯ 10210 ประเทศไทย  
 โทรศัพท์ : ๐๕(๐) 2๖๖๖-1111 โทรสาร : ๐๕(๐) 2๖๖๖-4๐๕1, ๐๕(๐) 2๖๐4-3๖4๐  
 WEBSITE : <http://www.aotportthai.co.th>, E-mail : [info@portthai.co.th](mailto:info@portthai.co.th)

งาน :  
 งานซื้อพร้อมติดตั้งเครื่องจ่ายลมเย็น  
 (Air Handling Unit) (42 ชุด) จำนวน 1 งาน

แบบแสดง :  
 แบบขยาย AHU 1-01 ถึง AHU 1-03  
 EXISTING

SCALE :  
 1:60 @A3

ผู้เขียนแบบและออกแบบ :  
 นายชิป รัตนวิตร  
 วทศ.5 สถาปนิก.รทท.



ผู้ตรวจสอบ :  
 นายเกียรติชัย วงษ์รังนก  
 วทศ.6 สถาปนิก.รทท.



ผู้รับของ :  
 นายชยพล ปัจจนาทร  
 ผอ.ร.ร.ร.ร.ร.ร.



วันที่ : 26 มีนาคม 2563

แผ่นที่ :	จำนวนแผ่นทั้งหมด :
3	15

แบบเลขที่ :  
 สฟค.ผบร.รทท.63-08-003

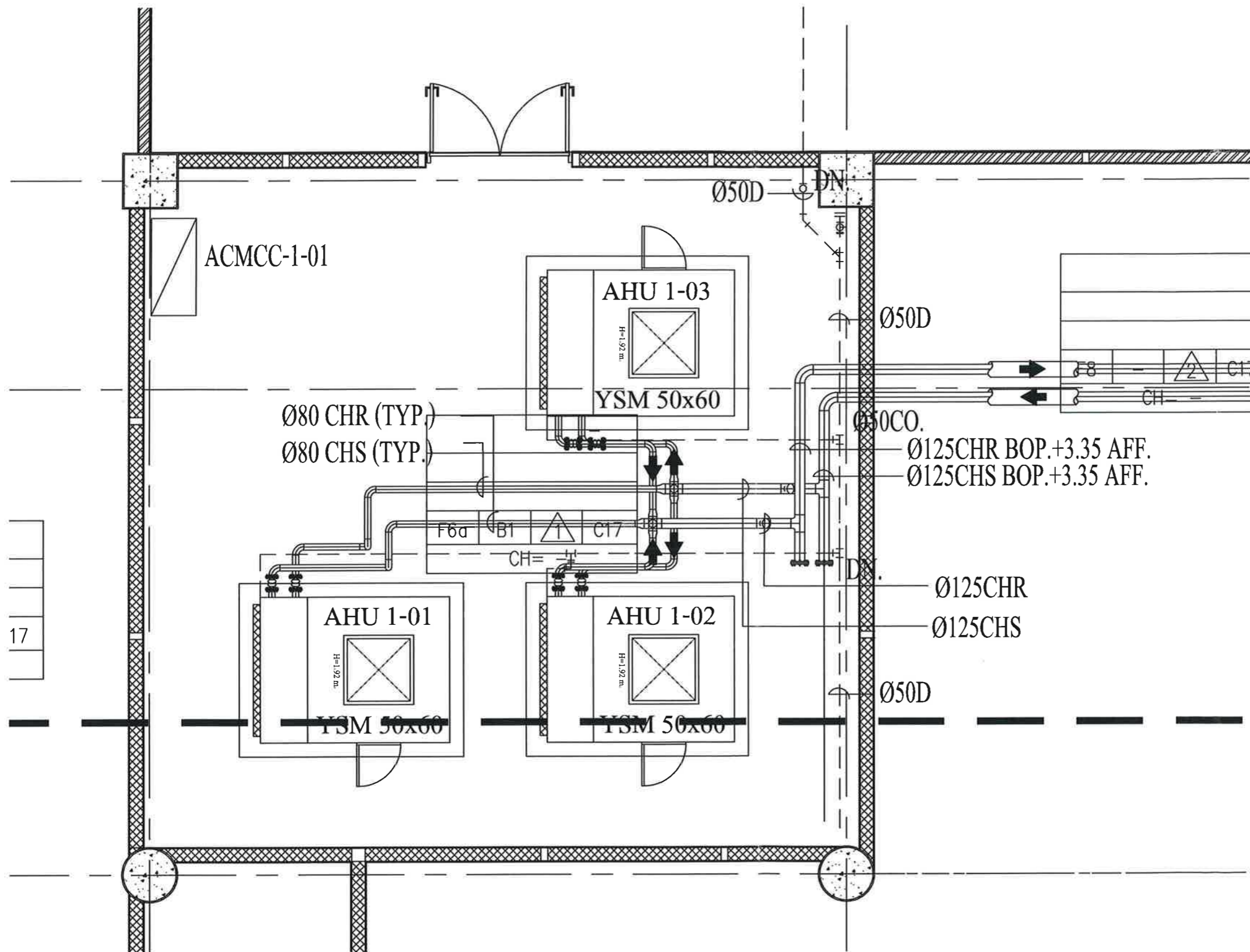



บริษัท ทำอากาศยานไทย จำกัด (มหาชน)  
 333 หมู่ 7 ถนนมิตรภาพสายเก่า อ.เมือง จ.ขอนแก่น 40000 ประเทศไทย  
 โทรศัพท์ : 06(0) 2530-1111 โทรสาร : 06(0) 2530-4081, 06(0) 2504-3949  
 WEBSITE : http://www.aotthai.co.th , E-mail : aot@thai.aot.co.th

งาน :  
 งานซื้อพร้อมติดตั้งเครื่องจ่ายลมเย็น  
 (Air Handling Unit) (42 ชุด) จำนวน 1 งาน

แบบแสดง :  
 แบบขยาย AHU 1-04 ถึง AHU 1-06  
 EXISTING

SCALE :  
 1:75 @A3

ผู้เขียนแบบและออกแบบ :  
 นายอภิปร รมนิตร  
 วล. 5 ส.พ.ค. ๒๕๖๓

ผู้ตรวจสอบ :  
 นายเกียรติชัย วงษ์นิยมชา  
 วล. 6 ส.พ.ค. ๒๕๖๓

ผู้รับของ :  
 นายชยพล ป่าชนพร  
 สก. ส.พ.ค. ๒๕๖๓

วันที่ : 26 มีนาคม 2563

แผ่นที่ : 4	จำนวนแผ่นทั้งหมด : 15
----------------	--------------------------

แบบเลขที่ :  
 ส.พ.ค. ๒๕๖๓. ๖3-08-004

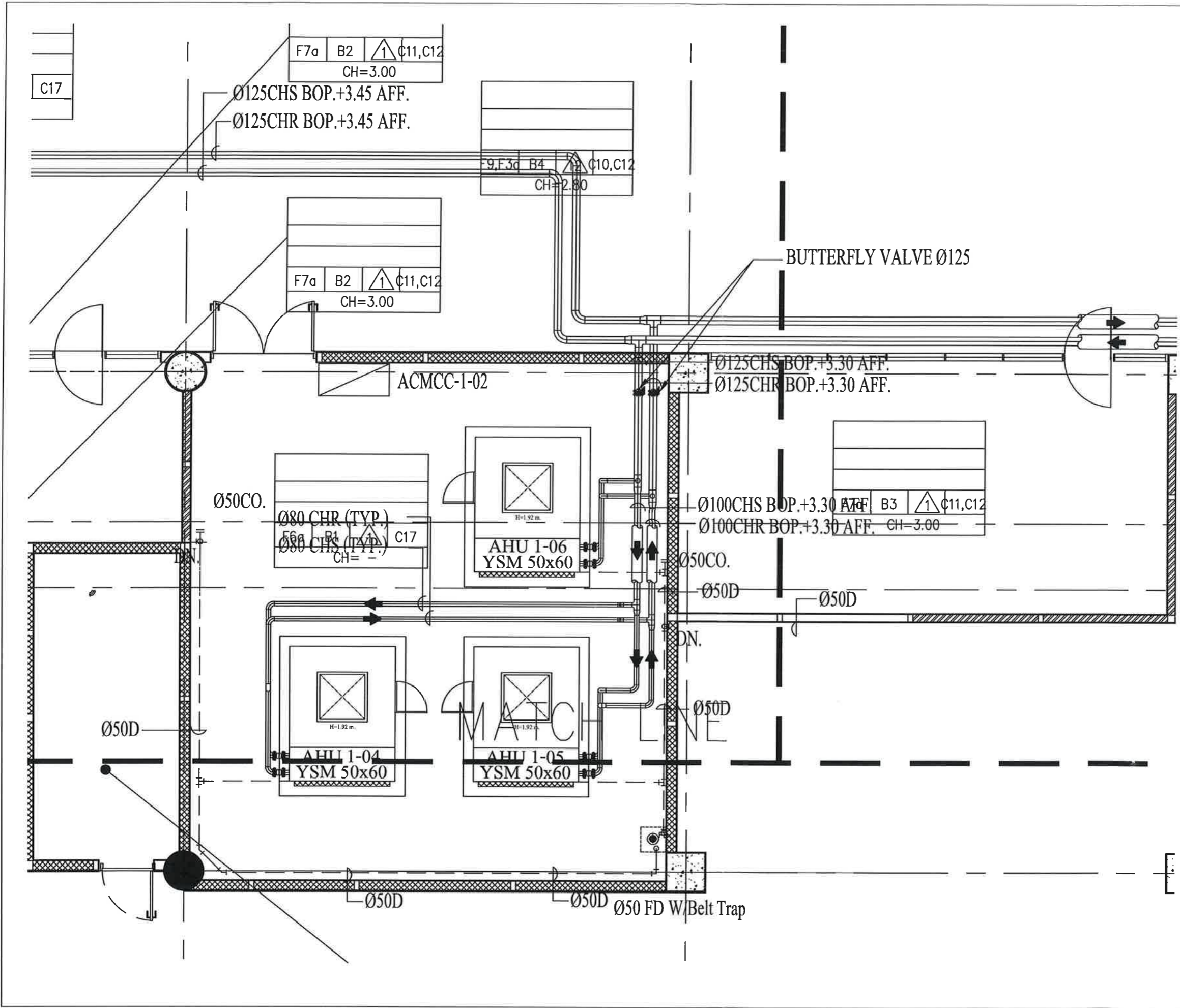



บริษัท ท่าอากาศยานไทย จำกัด (มหาชน)  
 333 หมู่ 7 ถนนวิภาวดีรังสิต แขวงสนามบิน เขตดอนเมือง กรุงเทพฯ 10210 ประเทศไทย  
 โทรศัพท์ : ๐๒(๐) 2335-1111 โทรสาร : ๐๒(๐) 2335-4281, ๐๒(๐) 2304-3346  
 WEBSITE : <http://www.aotportthai.co.th>, E-mail : [air@portthai.co.th](mailto:air@portthai.co.th)

งาน : งานซื้อพร้อมติดตั้งเครื่องจ่ายลมเย็น  
 (Air Handling Unit) (42 ชุด) จำนวน 1 งาน

แบบแสดง : แบบขยาย AHU 1-11 ถึง AHU 1-15  
 EXISTING

SCALE : 1:60 @A3

ผู้เขียนแบบและออกแบบ : นายชิป อนุบัตร  
 วทศ. 5 สทศ. ฝนร. ทภก.

ผู้ตรวจสอบ : นายเกียรติชัย วงษ์รัตนภา  
 วทศ. 6 สทศ. ฝนร. ทภก.

ผู้รับของ : นายชยพล ป่าชนนท์  
 ผอ. สทศ. ฝนร. ทภก.

วันที่ : 26 มีนาคม 2563

แผ่นที่ : 5 จำนวนแผ่นทั้งหมด : 15

แบบเลขที่ : สทศ. ฝนร. ทภก. 63-08-005

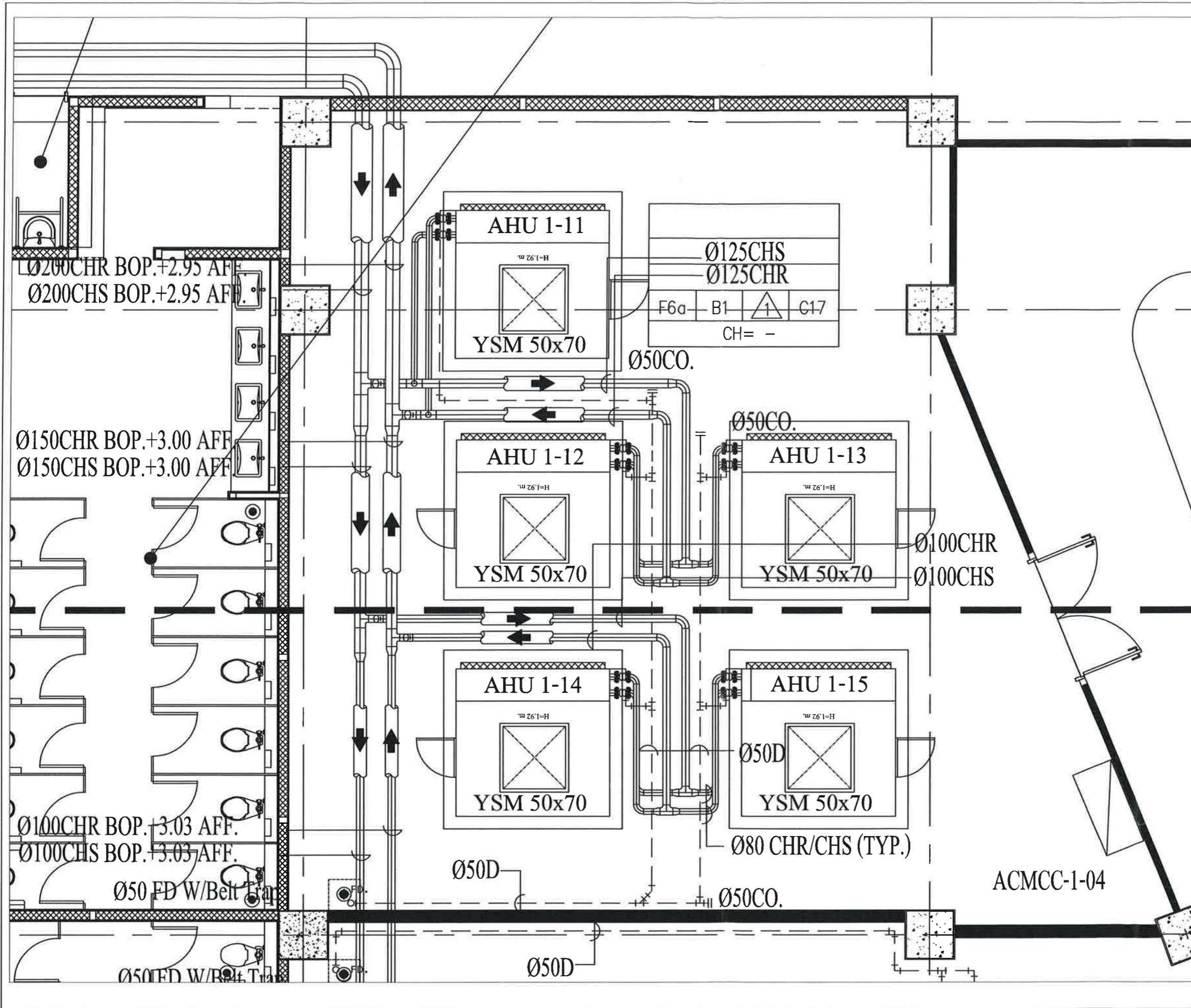



บริษัท ท่าอากาศยานไทย จำกัด (มหาชน)  
 333 หมู่ 7 ถนนพหลโยธิน แขวงสามยุค เขตจตุจักร กรุงเทพฯ 10210 ประเทศไทย  
 โทรศัพท์ : 00(0) 2535-1111 โทรสาร : 00(0) 2535-4081, 00(0) 2504-3549  
 WEBSITE : http://www.aotportal.co.th , E-mail : aot@aotportal.co.th

งาน :  
 งานซื้อพร้อมติดตั้งเครื่องจ่ายลมเย็น  
 (Air Handling Unit) (42 ชุด) จำนวน 1 งาน

แบบแสดง :  
 แบบขยาย AHU 1-07 ถึง AHU 1-10  
 EXISTING

SCALE :  
 1:60 @A3

ผู้เขียนแบบและออกแบบ :  
 นายอภิปร รัตนบัตร  
 วทศ 5 สถาปนิก.ทกก. 

ผู้ตรวจสอบ :  
 นายเกียรติชัย วงษ์มนเฑาะ  
 วทศ 6 สถาปนิก.ทกก. 

ผู้รับรอง :  
 นายชยพล ปานจันทร์  
 ผอ.ก.สถาปนิก.ทกก. 

วันที่ : 26 มีนาคม 2563

แผ่นที่ : 6      จำนวนแผ่นทั้งหมด : 15

แบบเลขที่ :  
 สทศ.ผบร.ทกก.63-08-006

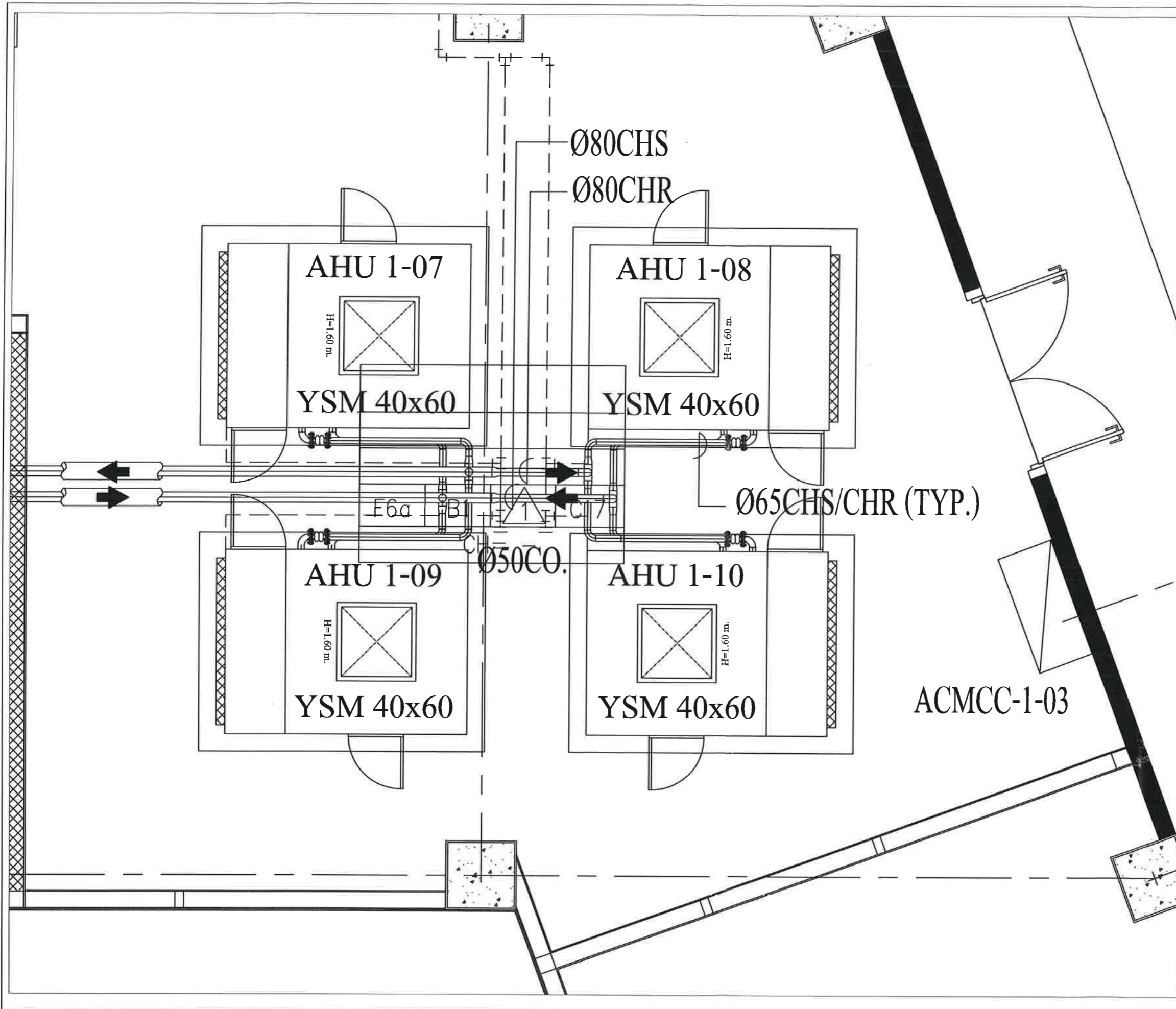



บริษัท ทำอากาศยานไทย จำกัด (มหาชน)  
 333 หมู่ 7 ถนนพหลโยธิน แขวงสีกัน เขตดอนเมือง กรุงเทพฯ 10210 ประเทศไทย  
 โทรศัพท์ : 00(0) 2530-1111 โทรสาร : 00(0) 2530-4091, 00(0) 2504-3048  
 WEBSITE : <http://www.aotpartthai.co.th> , E-mail : [aot@partthai.co.th](mailto:aot@partthai.co.th)

งาน :  
 งานซื้อพร้อมติดตั้งเครื่องจ่ายลมเย็น  
 (Air Handling Unit) (42 ชุด) จำนวน 1 งาน

แบบแสดง :  
 แบบขยาย AHU 2-01  
 EXISTING

SCALE :  
 1:60 @A3

ผู้เขียนแบบและออกแบบ :  
 นายอภิสิทธิ์ ธรรมจักร  
 รกค. 5 สฟค. ฝบร. ทกค.

ผู้ตรวจสอบ :  
 นายเกียรติชัย วงษ์มนตา  
 รกค. 6 สฟค. ฝบร. ทกค.

ผู้รับของ :  
 นายชยพล ปาเชนทร์  
 ผอ. สฟค. ฝบร. ทกค.

วันที่ : 26 มีนาคม 2563

แผ่นที่ : 7	จำนวนแผ่นทั้งหมด : 15
----------------	--------------------------

แบบเลขที่ :  
 สฟค. ฝบร. ทกค. 63-08-007

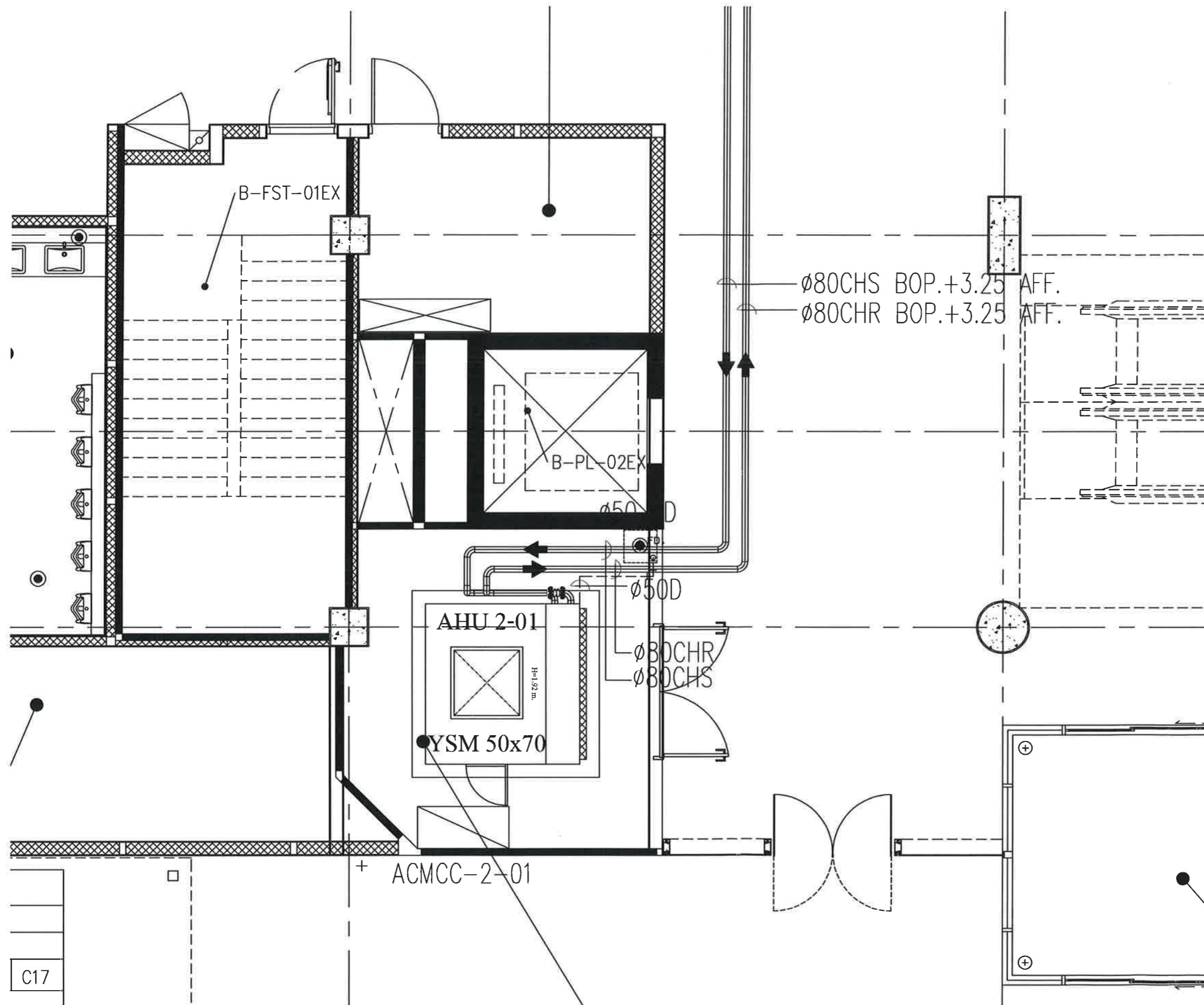



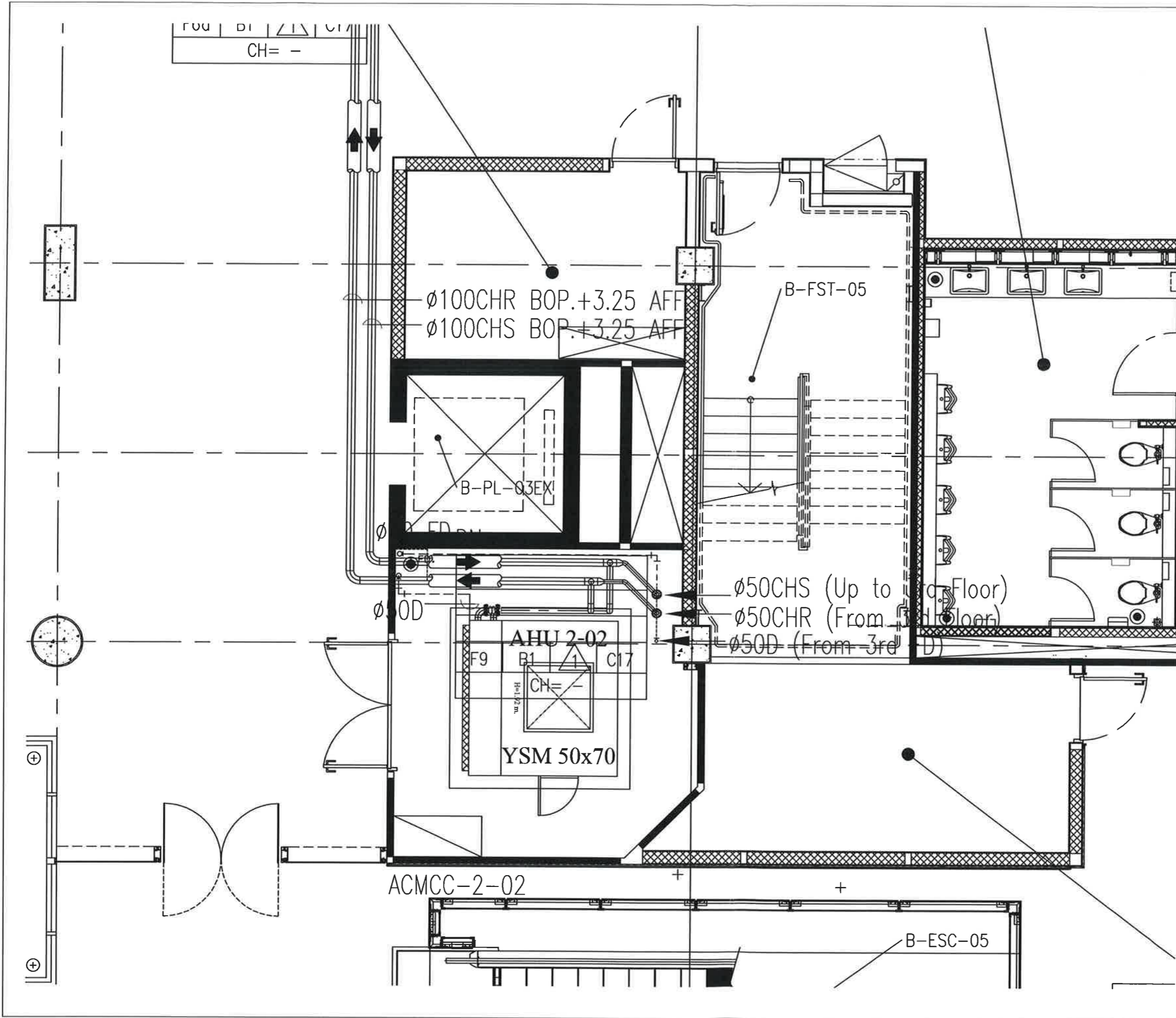

บริษัท ทำอากาศยานไทย จำกัด (มหาชน)  
 333 หมู่ 7 ถนนพหลโยธิน แขวงสามจีน อเขตบางเขน กรุงเทพฯ 10210 ประเทศไทย  
 โทรศัพท์ : 02(0) 2335-1111 โทรสาร : 02(0) 2335-4081, 02(0) 2304-3846  
 WEBSITE : <http://www.aotthai.co.th> , E-mail : [air@atporthai.co.th](mailto:air@atporthai.co.th)

งาน :  
 งานซื้อพร้อมติดตั้งเครื่องจ่ายลมเย็น  
 (Air Handling Unit) (42 ชุด) จำนวน 1 งาน

แบบแสดง :  
 แบบขยาย AHU 2-02  
 EXISTING

SCALE :  
 1:60 @A3

ผู้เขียนแบบและออกแบบ :  
 นายอชิร อนุมิตร  
 อก.5 สฟค. ฝ.บร. ทกค.

ผู้ตรวจสอบ :  
 นายเกียรติชัย วงษ์รัตนพา  
 อก.6 สฟค. ฝ.บร. ทกค.

ผู้รับรอง :  
 นายชยพล ปาเซนท์  
 ผอ. สฟค. ฝ.บร. ทกค.

วันที่ : 26 มีนาคม 2563

แผ่นที่ :	จำนวนแผ่นทั้งหมด :
8	15

หมายเลขที่ :  
 สฟค. ฝ.บร. ทกค. 63-08-008



บริษัท ทำอากาศยานไทย จำกัด (มหาชน)  
 333 หมู่ 7 ถนนมิตรภาพ สายเดิม เขตเมือง อนุสาวรีย์ 12210 ปรังพาลี  
 โทรศัพท์ : ๐๕(๐) 2535-1111 โทรสาร : ๐๕(๐) 2535-4081, ๐๕(๐) 2504-3848  
 WEBSITE : <http://www.aotparth.co.th> , E-mail : [aot@aotparth.co.th](mailto:aot@aotparth.co.th)

งาน :  
 งานซื้อพร้อมติดตั้งเครื่องจ่ายลมเย็น  
 (Air Handling Unit) (42 ชุด) จำนวน 1 งาน

แบบแสดง :  
 แบบขยาย AHU 2-06 ถึง 2-09  
 และ AHU 2-14 ถึง 2-15  
 EXISTING

SCALE :  
 1:100 @A3

ผู้เขียนแบบและออกแบบ :  
 นายอภิ อนุมิตร  
 อกล.5 สพล.ผบร.ทกภ.

ผู้ตรวจสอบ :  
 นายเกียรติชัย วงษ์มนนพา  
 อกล.6 สพล.ผบร.ทกภ.

ผู้รับซอง :  
 นายชยพล ปาเชนทร์  
 ผอ. สพล.ผบร.ทกภ.

วันที่ : 26 มีนาคม 2563

แผ่นที่ : 9	จำนวนแผ่นทั้งหมด : 15
----------------	--------------------------

แบบเลขที่ :  
 สพล.ผบร.ทกภ.63-08-009

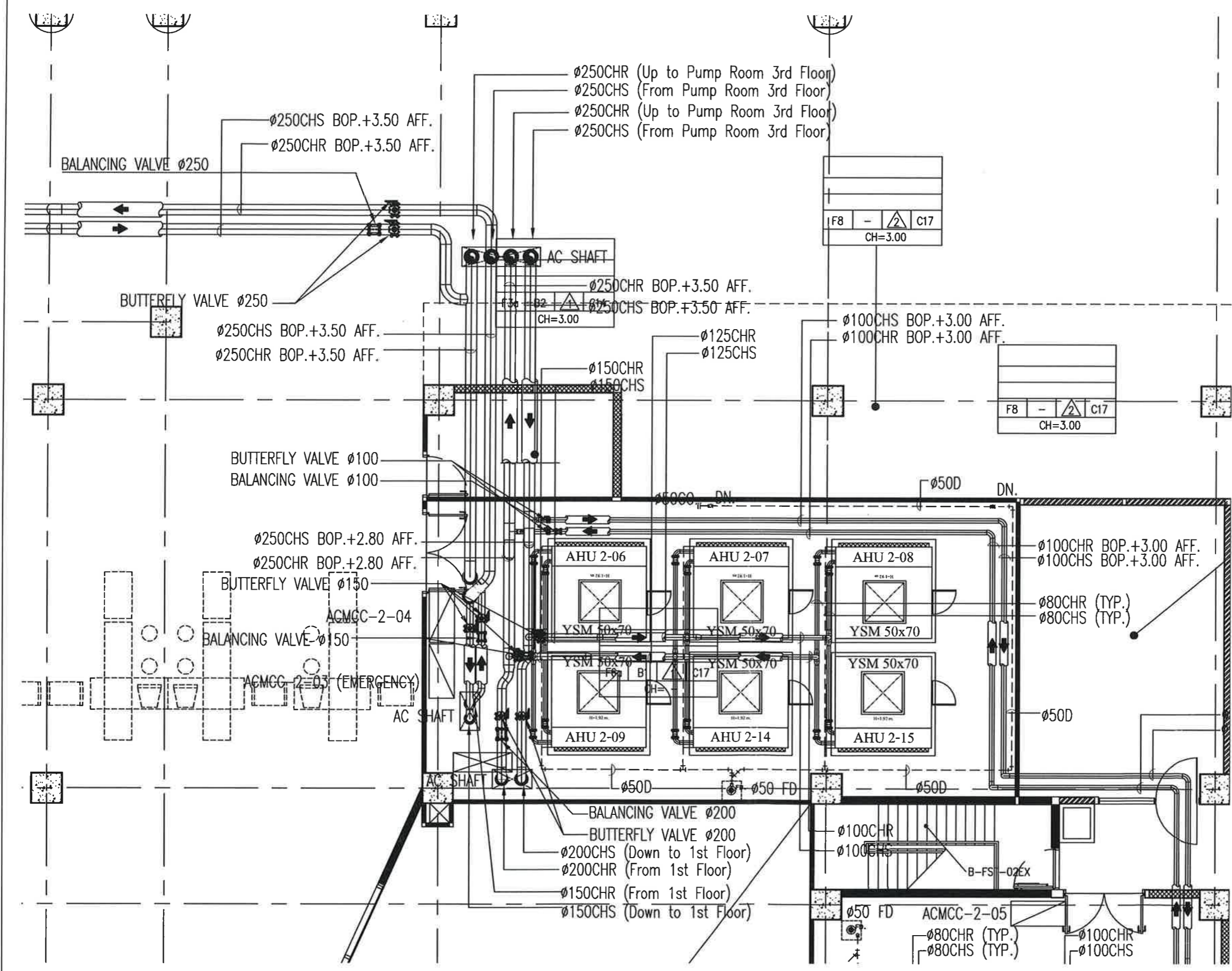

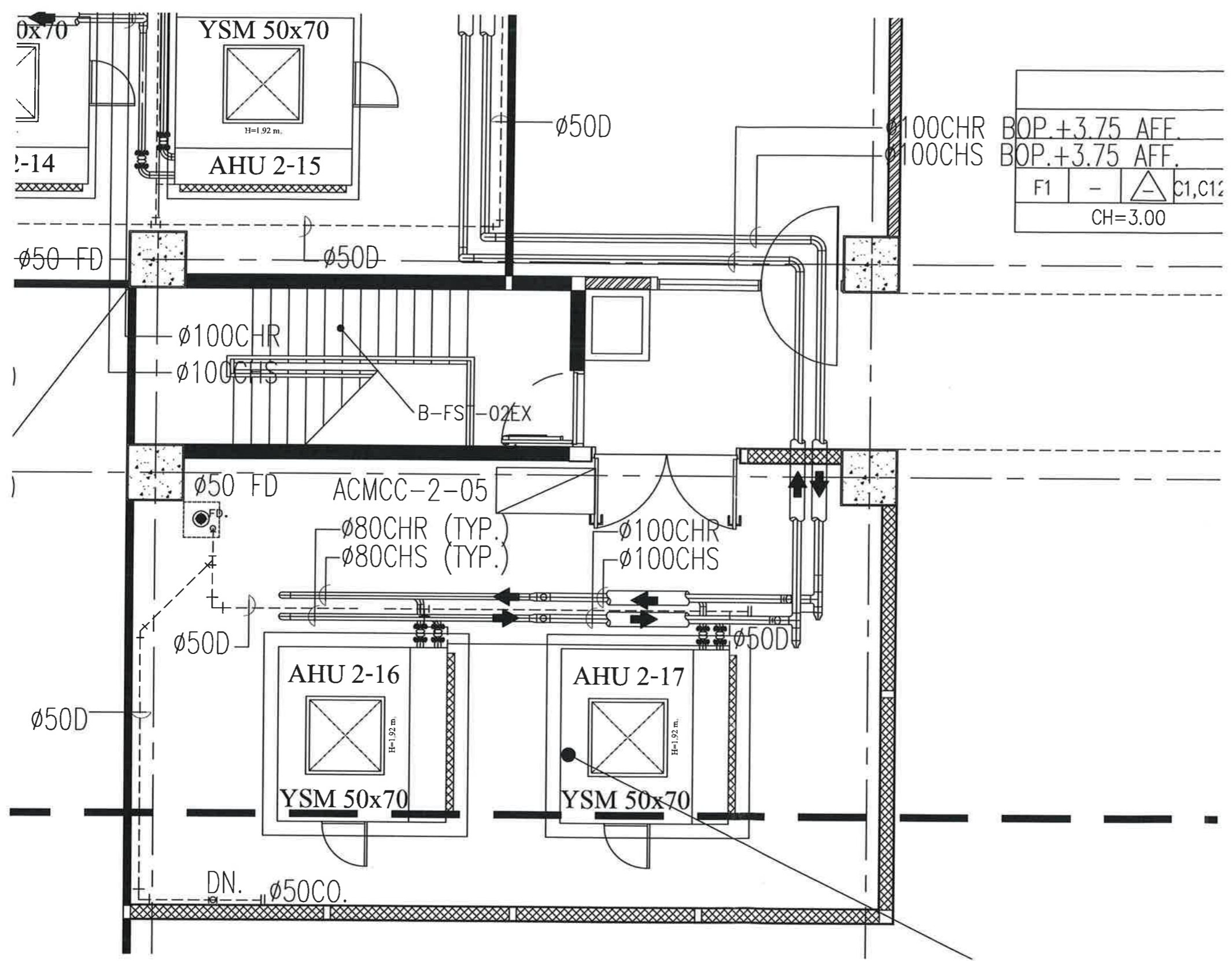

ø100CHR BOP.+3.75 AFF.	
ø100CHS BOP.+3.75 AFF.	
F1	C1,C12
CH=3.00	



บริษัท ทำอากาศยานไทย จำกัด (มหาชน)  
 333 หมู่ 7 ถนนมิตรภาพ แขวงสีกัน เขตดอนเมือง กรุงเทพฯ 10220 ประเทศไทย  
 โทรศัพท์ : ๐๒(๐) 2335-1111 โทรสาร : ๐๒(๐) 2335-4081, ๐๒(๐) 2304-3040  
 WEBSITE : <http://www.aotthai.co.th> , E-mail : aotthai@aotthai.co.th

งาน :  
 งานเชื่อมพร้อมติดตั้งเครื่องจ่ายลมเย็น  
 (Air Handling Unit) (42 ชุด) จำนวน 1 งาน

แบบแสดง :  
 แบบขยาย AHU 2-16 ถึง 2-17  
 EXISTING

SCALE :  
 1:60 @A3

ผู้เขียนแบบและออกแบบ :  
 นายอภิพล อนุมิตร  
 อกส.5 สฟค.ผบร.ทกภ.

ผู้ตรวจสอบ :  
 นายเกียรติชัย วงษ์มณฑา  
 อกส.6 สฟค.ผบร.ทกภ.

ผู้รับซอง :  
 นายชยพล ปาจนนท์  
 ผอ.ก. สฟค.ผบร.ทกภ.

วันที่ : 26 มีนาคม 2563

แผ่นที่ :	จำนวนแผ่นทั้งหมด :
10	15

แบบครั้งที่ :  
 สฟค. ผบร. ทกภ. 63-08-010



บริษัท ท่าอากาศยานไทย จำกัด (มหาชน)  
 333 หมู่ 7 ถนนวิภาวดีรังสิต แขวงดินแดง เขตดินแดง กรุงเทพมหานคร 10210 ประเทศไทย  
 โทรศัพท์ : 02(0) 2335-1111 โทรสาร : 02(0) 2335-4081, 02(0) 2304-3848  
 WEBSITE : <http://www.aot.co.th> , E-mail : [aot@aot.co.th](mailto:aot@aot.co.th)

งาน :  
 งานเชื่อมพร้อมติดตั้งเครื่องจ่ายลมเย็น  
 (Air Handling Unit) (42 ชุด) จำนวน 1 งาน

แบบแสดง :  
 แบบขยาย AHU 2-10 ถึง 2-13  
 EXISTING

SCALE :  
 1:100 @A3

ผู้เขียนแบบและออกแบบ :  
 นายอภิสิทธิ์ วัฒนกิจ  
 วิศวกร 5 ส.พ.ค. ฝ.บร.ทกค.

ผู้ตรวจสอบ :  
 นายเกียรติชัย วงษ์วัฒนชาติ  
 วิศวกร 6 ส.พ.ค. ฝ.บร.ทกค.

ผู้รับเรื่อง :  
 นายชยพล ปาชนนทร์  
 ผอ.ก. ส.พ.ค. ฝ.บร.ทกค.

วันที่ : 26 มีนาคม 2563

แผ่นที่ :	จำนวนแผ่นทั้งหมด :
11	15

แบบเลขที่ :  
 ส.พ.ค. ฝ.บร. ทกค. 63-08-011

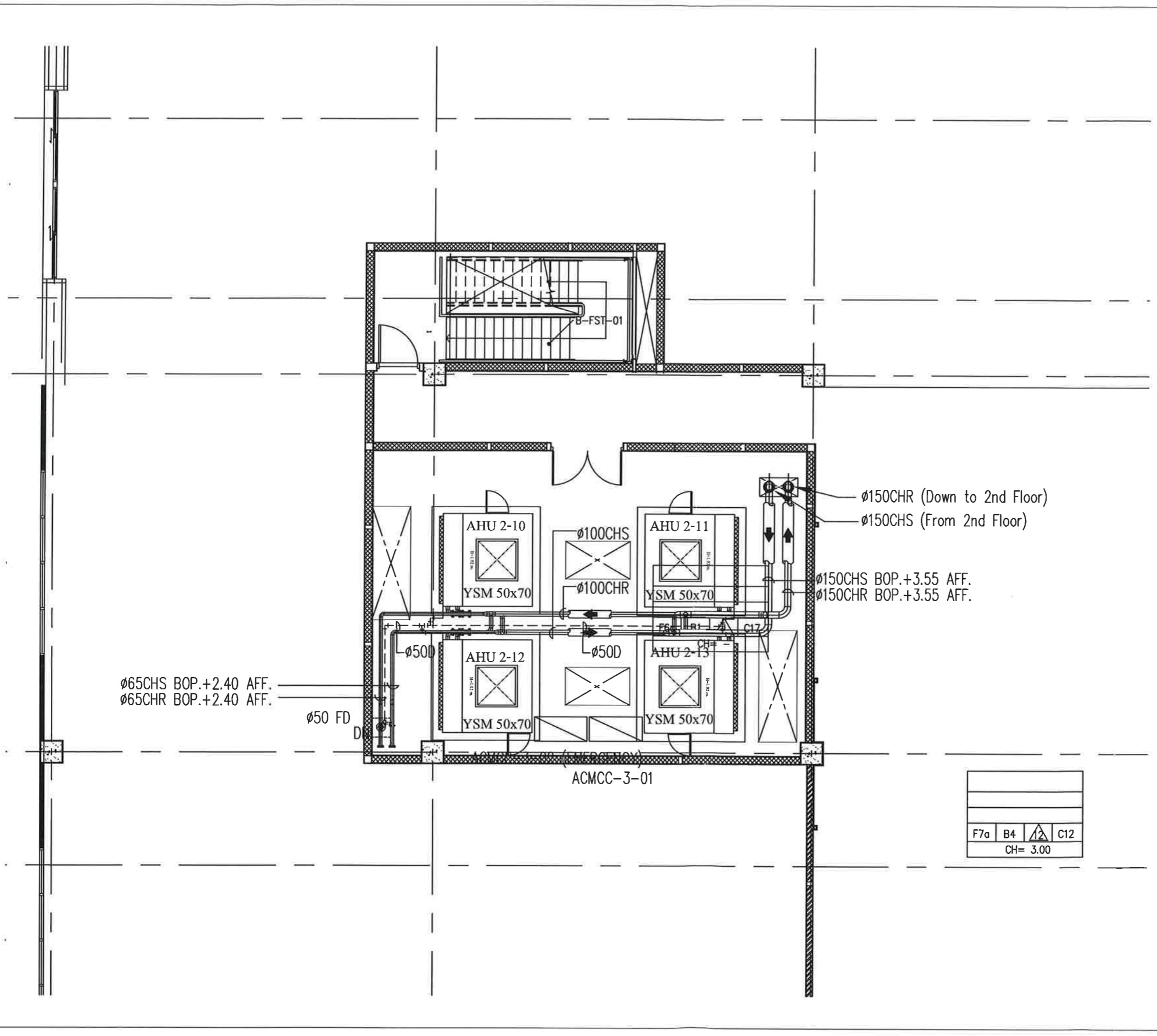



บริษัท ทำอากาศยานไทย จำกัด (มหาชน)  
 333 หมู่ 7 ถนนมิตรภาพ แขวงสีกัน เขตหนองบัว รพช.ภพ 10210 ปทุมธานี  
 โทรศัพท์ : ๐๒(๐) 2525-1111 โทรสาร : ๐๒(๐) 2525-4001, ๐๒(๐) 2504-2645  
 WEBSITE : <http://www.aotthai.co.th> , E-mail : [aotthai@porthai.co.th](mailto:aotthai@porthai.co.th)

งาน :  
 งานซื้อพร้อมติดตั้งเครื่องจ่ายลมเย็น  
 (Air Handling Unit) (42 ชุด) จำนวน 1 งาน

แบบแสดง :  
 แบบขยาย AHU 2-03 ถึง 2-05  
 และ AHU 3-02 ถึง 3-04  
 EXISTING

SCALE :  
 1:100 A3

ผู้เขียนแบบและออกแบบ :  
 นายธวัช อนุวัตร  
 วท.5 สฟค. ฝบร. ทกภ.

ผู้ตรวจสอบ :  
 นายเกียรติชัย วงษ์มนตรี  
 วท.6 สฟค. ฝบร. ทกภ.

ผู้รับของ :  
 นายชยพล ปาเชนทร์  
 ผอ. สฟค. ฝบร. ทกภ.

วันที่ : 26 มีนาคม 2563

แผ่นที่ : 12	จำนวนแผ่นทั้งหมด : 15
-----------------	--------------------------

แบบเลขที่ :  
 สฟค. ฝบร. ทกภ. 63-08-012

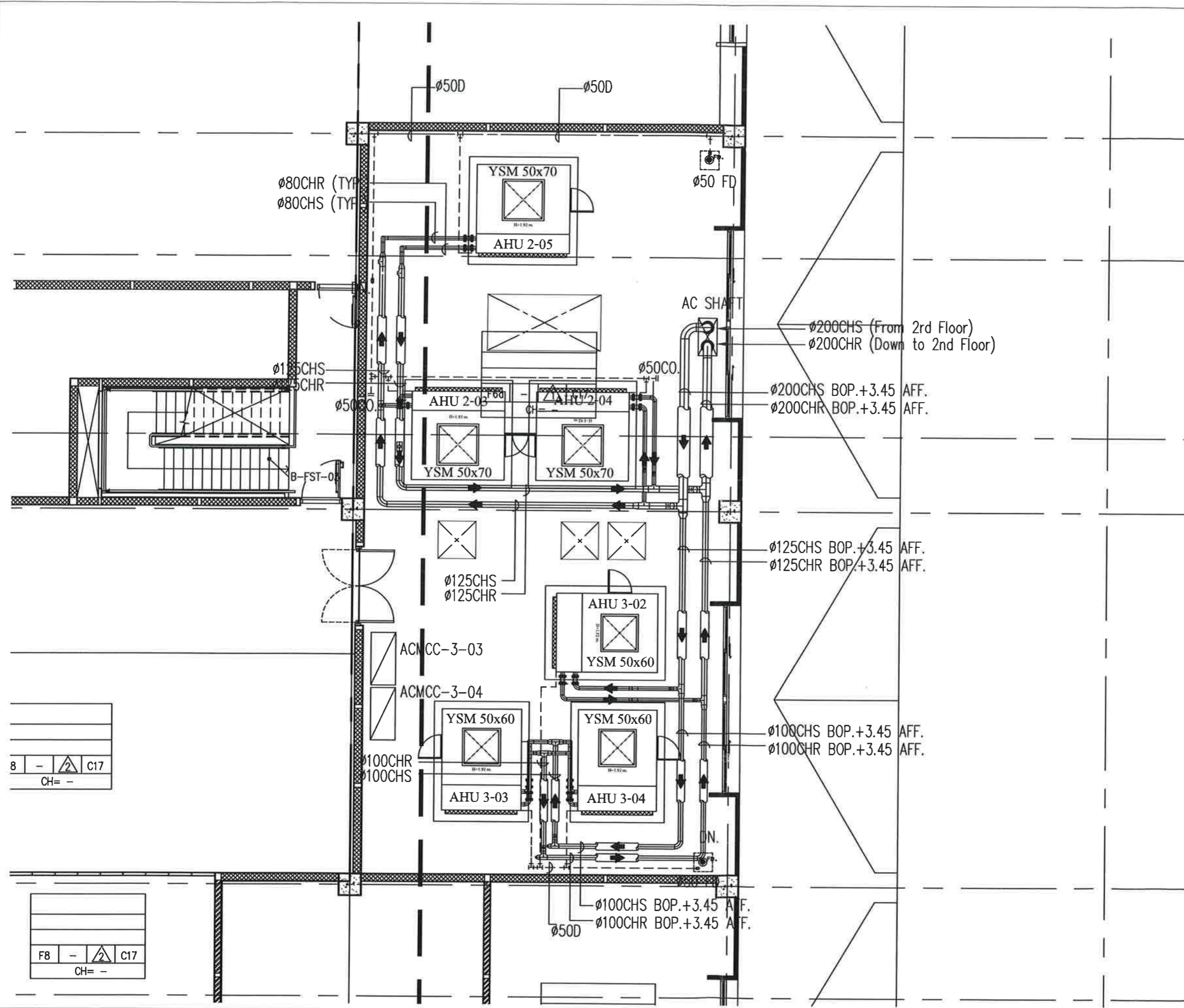

8	-		C17
CH= -			

F8	-		C17
CH= -			



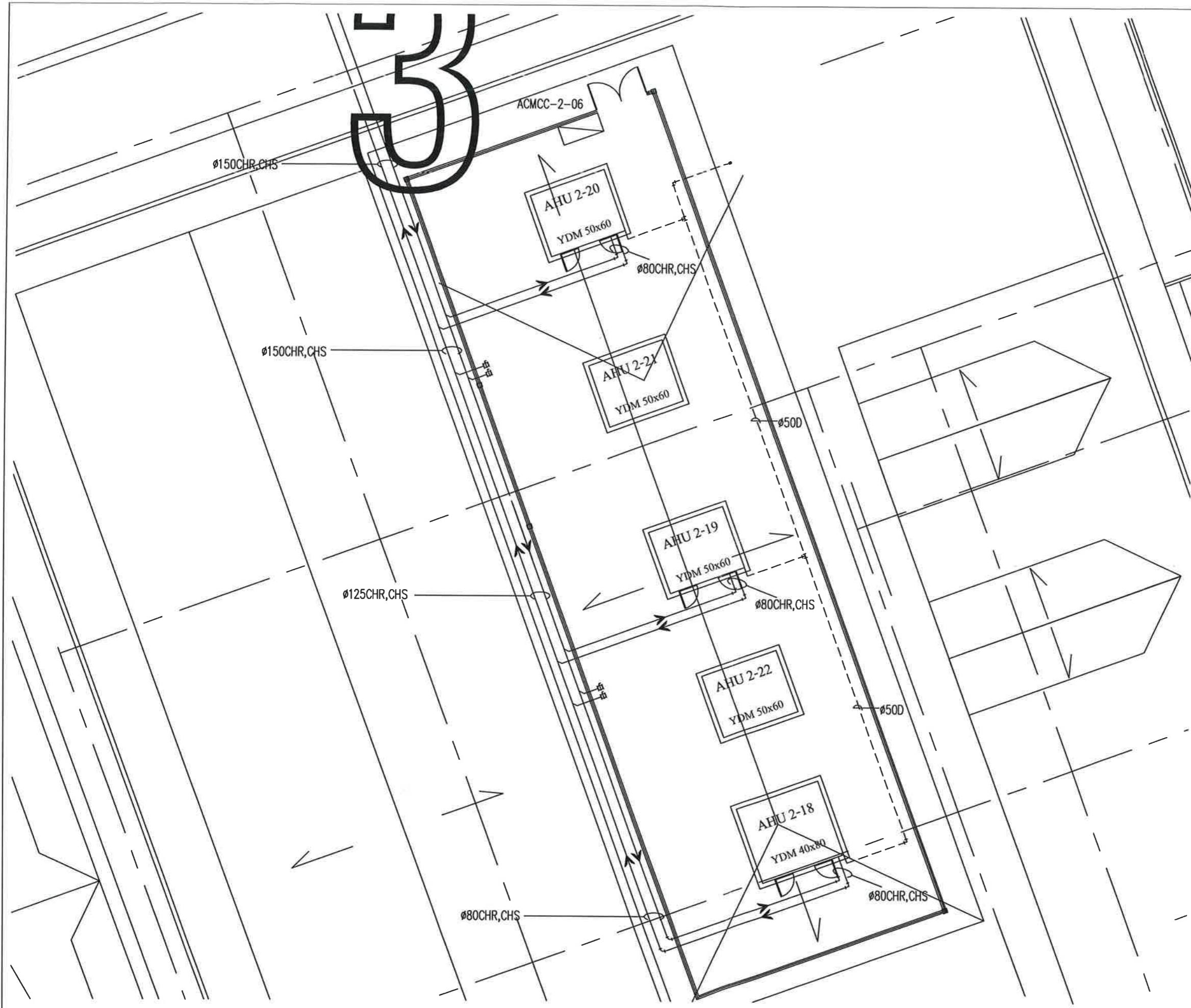

บริษัท ทำอากาศยานไทย จำกัด (มหาชน)  
 333 หมู่ 7 ถนนพหลโยธิน แขวงสามเสนนอก เขตห้วยขวาง กรุงเทพฯ 10220 ประเทศไทย  
 โทรศัพท์ : ๐๒(๐) 2535-1111 โทรสาร : ๐๒(๐) 2535-4061, ๐๒(๐) 2504-3545  
 WEBSITE : <http://www.aotthai.co.th> , E-mail : [aotthai@aotthai.co.th](mailto:aotthai@aotthai.co.th)

งาน :  
 งานซื้อพร้อมติดตั้งเครื่องจ่ายลมเย็น  
 (Air Handling Unit) (42 ชุด) จำนวน 1 งาน

แบบแสดง :  
 แบบขยาย AHU 2-18 ถึง AHU 2-22  
 EXISTING

SCALE :  
 1:125 A3

ผู้เขียนแบบและออกแบบ :  
 นายอภิ อนุวัตร  
 วท.5 สฟค. ฝบร. ทกค.

ผู้ตรวจสอบ :  
 นายเกียรติชัย วงษ์มณฑา  
 วท.6 สฟค. ฝบร. ทกค.

ผู้รับรอง :  
 นายชยพล ปาเชนทร์  
 ผอ. สฟค. ฝบร. ทกค.

วันที่ : 26 มีนาคม 2563

แผ่นที่ :	จำนวนแผ่นทั้งหมด :
14	15

แบบเลขที่ :  
 สฟค. ฝบร. ทกค. 63-08-014



บริษัท ทำอากาศยานไทย จำกัด (มหาชน)  
 333 หมู่ 7 ถนนสีสุราษฎร์ แขวงสีกัน เขตหนองแขก กรุงเทพฯ 10220 ประเทศไทย  
 โทรศัพท์ : 06(0) 2535-1111 โทรสาร : 06(0) 2535-4081, 06(0) 2504-3048  
 WEBSITE : <http://www.aotthai.com> , E-mail : [aot@aotthai.com](mailto:aot@aotthai.com)

งาน :  
 งานซื้อพร้อมติดตั้งเครื่องจ่ายลมเย็น  
 (Air Handling Unit) (42 ชุด) จำนวน 1 งาน

แบบแสดง :  
 TYPICAL DETAIL FLOOR A/C UNIT VERTICAL  
 & ACCESSING INSTALLATION

SCALE :  
 NTS.

ผู้เขียนแบบและออกแบบ :  
 นายอภิป รัตนบัตร  
 วทศ.5 สถาปน. ทกท.

ผู้ตรวจสอบ :  
 นายเกียรติชัย วงษ์มณี  
 วทศ.6 สถาปน. ทกท.

ผู้รับรอง :  
 นายชยพล ปาเรนทร์  
 ผอ.ศทศ.6 บ.ทกท.

วันที่ : 26 มีนาคม 2563

แผ่นที่ : 15	จำนวนแผ่นทั้งหมด : 15
-----------------	--------------------------

แบบเลขที่ :  
 สทศ. ฝ.บร. ทกท.63-08-015

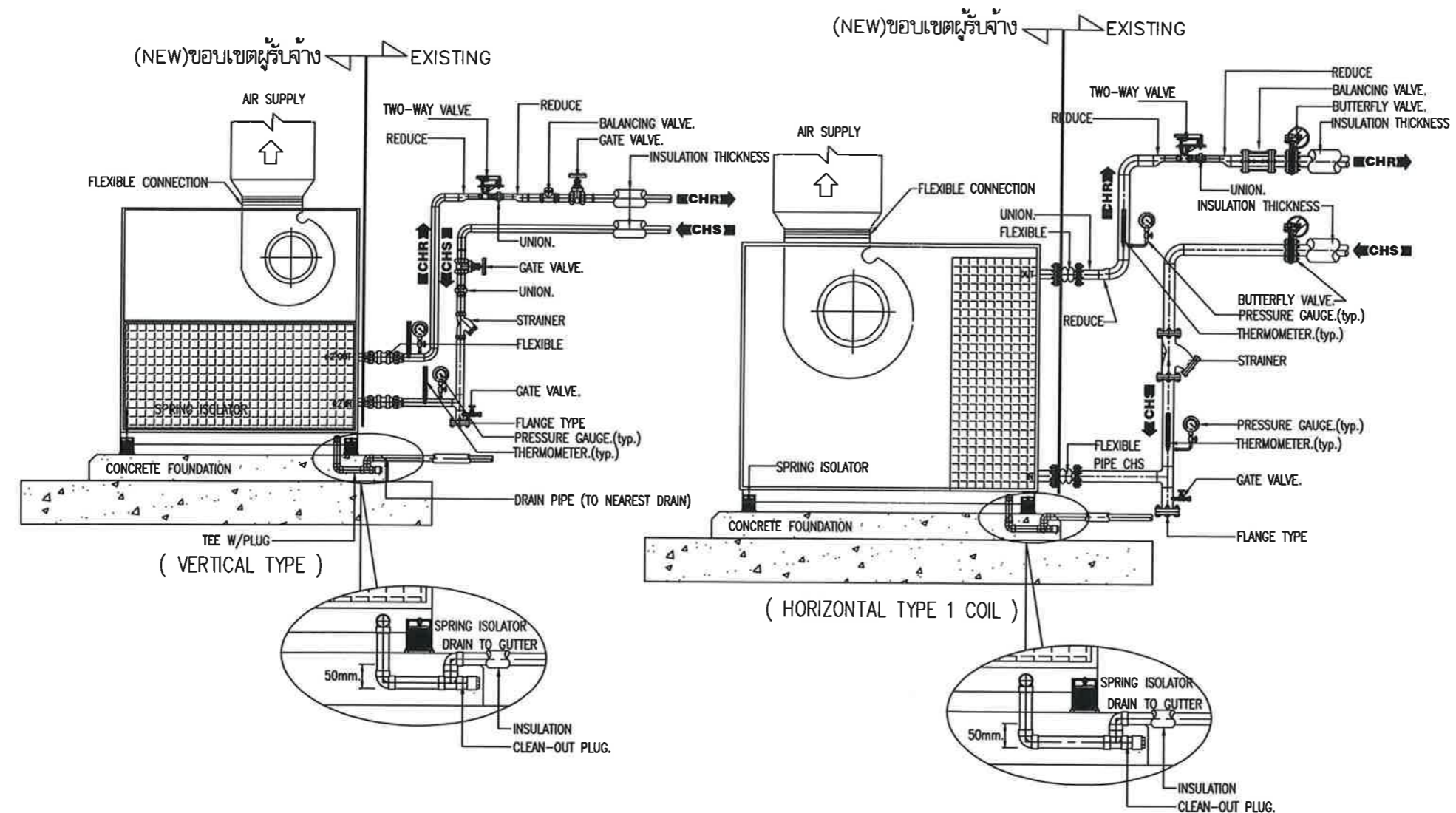

TYPICAL DETAIL FLOOR A/C UNIT VERTICAL & ACCESSING INSTALLATION