



บริษัท ท่าอากาศยานไทย จำกัด (มหาชน)

กระทรวงคมนาคม

โครงการ

งานทาสีตีเส้นเครื่องหมายจราจรทางวิ่ง ทางขับ

และลานจอดอากาศยาน ท่าอากาศยานภูเก็ต



บริษัท ท่าอากาศยานไทย จำกัด (มหาชน)

333 หมู่ 7 ถนนวิบูลย์ราษฎร์ แขวงสีกัน เขตดอนเมือง กรุงเทพฯ 10210 ประเทศไทย
โทรศัพท์ : 06(0) 2535-1111 โทรสาร : 06(0) 2535-4061 06(0) 2594-3846
WEBSITE : http://www.aot.co.th E-mail : aot@aot.co.th

งานทาสีตีเส้นเครื่องหมายจราจรทางวิ่ง ทางขับ
และลานจอดอากาศยาน ท่าอากาศยานภูเก็ต

แบบแสดง :
สารบัญแบบ , ผังแสดงตำแหน่งทาสี

SCALE : NTS.

ผู้เขียนแบบและออกแบบ :

งานโยธาและงานสถาปัตยกรรม นายวิระพงษ์ สุขชัย ชยธ.2 สสค.ผบร.ทกภ.	
นายเฉลิมพงศ์ สารภินากุล ชยธ.3 สสค.ผบร.ทกภ.	
พ.อ.ต.ณัฐพงศ์ ไกรสมรวม ชยท.3 สสค.ผบร.ทกภ.	
นายพิพัฒน์ ภูมิบัณฑิต ชยท.3 สสค.ผบร.ทกภ.	
นายสุวิทย์ เงินดี ชยธ.5 สสค.ผบร.ทกภ.	

ผู้ตรวจสอบ :	
ผู้รับรอง :	
นายธีระศักดิ์ วัฒนายนต์ ผอ.สสค.ผบร.ทกภ.	

วันที่ : 27 สิงหาคม 2564

แผ่นที่ :	จำนวนแผ่นทั้งหมด :
1	24

แบบเลขที่ :
สสค.ผบร.ทกภ.53/64

สารบัญแบบ		สารบัญแบบ	
แผ่นที่	แบบแสดง	แผ่นที่	แบบแสดง
1	ผังแสดงตำแหน่งทาสี	13	APRON - B MARKING
2	GENERAL LAYOUT OF RUNWAY MARKING	14	APRON - B MARKING
3	RUNWAY MARKINGS SECTION 1	15	APRON - B MARKING
4	RUNWAY MARKINGS SECTION 2	16	SORTING AREA INTERNATION BLD. MARKING
5	RUNWAY MARKINGS SECTION 3	17	SORTING AREA DOMESTIC BLD. MARKING
6	RUNWAY MARKINGS SECTION 4	18	TYPICAL DETAIL NO.1
7	RUNWAY MARKINGS SECTION 5	19	TYPICAL DETAIL NO.2
8	TAXIWAY MARKINGS SECTION 1	20	TYPICAL DETAIL NO.3
9	TAXIWAY MARKINGS SECTION 2	21	TYPICAL DETAIL NO.4
10	TAXIWAY MARKINGS SECTION 3	22	TYPICAL DETAIL NO.5
11	TAXIWAY MARKINGS SECTION 4	23	TYPICAL DETAIL NO.6
12	APRON - A MARKING	24	TYPICAL DETAIL NO.7

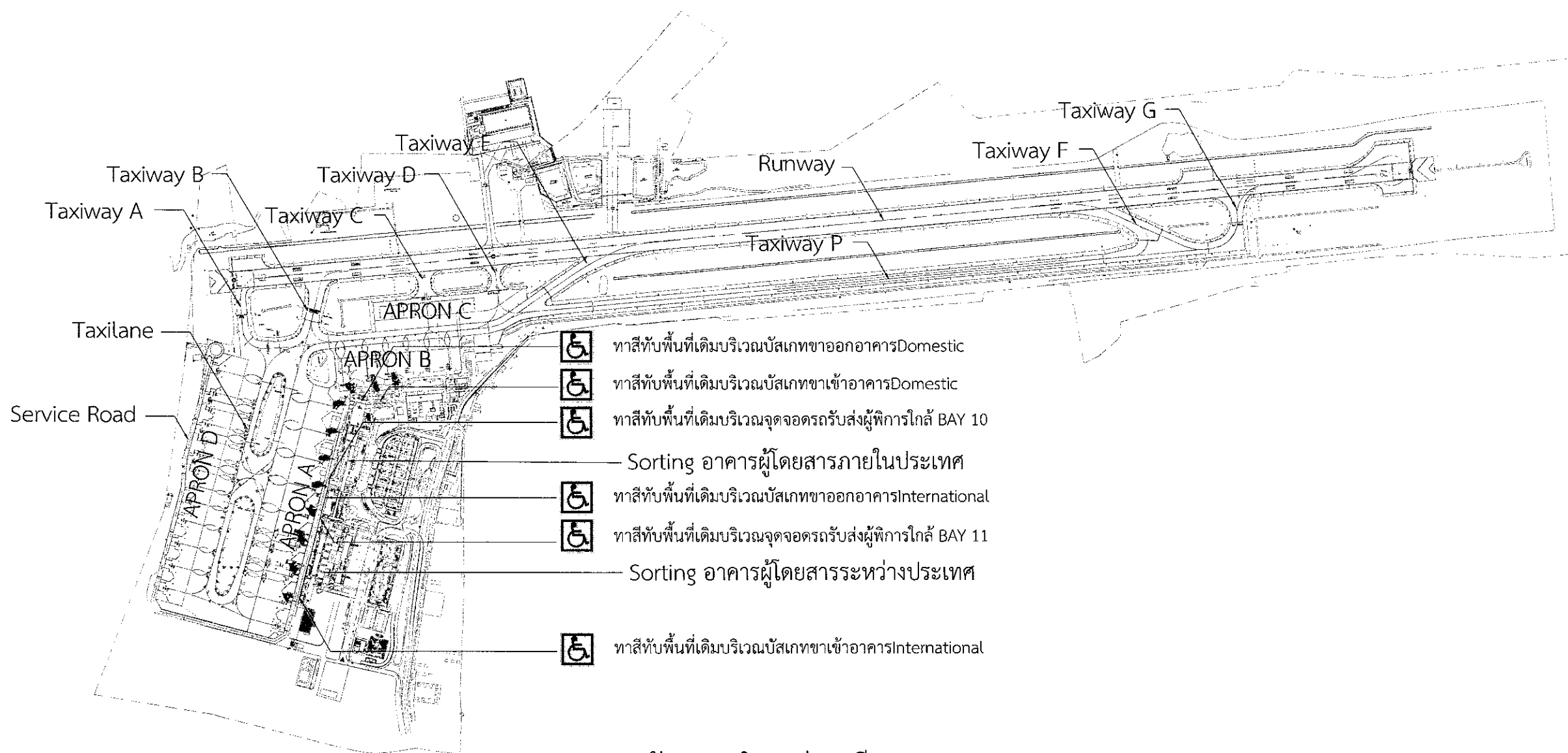

- ทาสีทับพื้นที่เดิมบริเวณบัสเกตขาออกอาคารDomestic
- ทาสีทับพื้นที่เดิมบริเวณบัสเกตขาเข้าอาคารDomestic
- ทาสีทับพื้นที่เดิมบริเวณจุดจอดรถรับส่งผู้พิการใกล้ BAY 10
- Sorting อาคารผู้โดยสารภายในประเทศ
- ทาสีทับพื้นที่เดิมบริเวณบัสเกตขาออกอาคารInternational
- ทาสีทับพื้นที่เดิมบริเวณจุดจอดรถรับส่งผู้พิการใกล้ BAY 11
- Sorting อาคารผู้โดยสารระหว่างประเทศ
- ทาสีทับพื้นที่เดิมบริเวณบัสเกตขาเข้าอาคารInternational

ผังแสดงตำแหน่งทาสี

NTS.

หมายเหตุ : ระยะ ขนาด และตำแหน่งในแบบเพื่อการคำนวณปริมาณงานเท่านั้น ในการปฏิบัติงานจริงผู้รับจ้างต้องสำรวจหน้างานจริงหาระยะและตำแหน่งในหน้างานจริงที่มีอยู่แล้วขัดแย้งกับแบบให้ใช้ระยะ ขนาด และตำแหน่ง ตามหน้างานจริงเป็นหลัก ทั้งนี้อยู่ในดุลยพินิจของคณะกรรมการตรวจการจ้างของผู้ว่าจ้าง



บริษัท ท่าอากาศยานไทย จำกัด (มหาชน)

333 หมู่ 7 ถนนวิบูลย์ราษฎร์ แขวงสีกัน เขตดอนเมือง กรุงเทพฯ 10210 ประเทศไทย
โทรศัพท์ : 66(0) 2535-1111 โทรสาร : 66(0) 2535-4061, 66(0) 2504-2846
WEBSITE : http://www.aotthai.co.th E-mail : aot@aothai.co.th

งานทาสีตีเส้นเครื่องหมายจราจรทางวิ่ง ทางขับ
และลานจอดอากาศยาน ท่าอากาศยานภูเก็ต

แบบแสดง :
GENERAL LAYOUT OF RUNWAY MARKING

SCALE : 1 : 10,000

ผู้เขียนแบบและออกแบบ :

งานโยธาและงานสถาปัตยกรรม นายวีระพงษ์ สุขชัย ขยร.2 สสค.สบร.ทภก.	
นายเผด็จพงศ์ สารภินิภากุล ขยร.3 สสค.สบร.ทภก.	
พ.อ.ค.ณัฐพงศ์ ไกรสมรร ขทน.3 สสค.สบร.ทภก.	
นายพิพัฒน์ ทุมมิติน ขทน.3 สสค.สบร.ทภก.	
นายสุวิทย์ เงินดี ขยส.5 สสค.สบร.ทภก.	

ผู้ตรวจสอบ :	
ผู้รับรอง :	
นายธีระศักดิ์ วัฒนยานต์ นอก.สสค.สบร.ทภก.	

วันที่ : 27 สิงหาคม 2564

แผ่นที่ :	จำนวนแผ่นทั้งหมด :
2	24

แบบเลขที่ :
สสค.สบร.ทภก.53/64

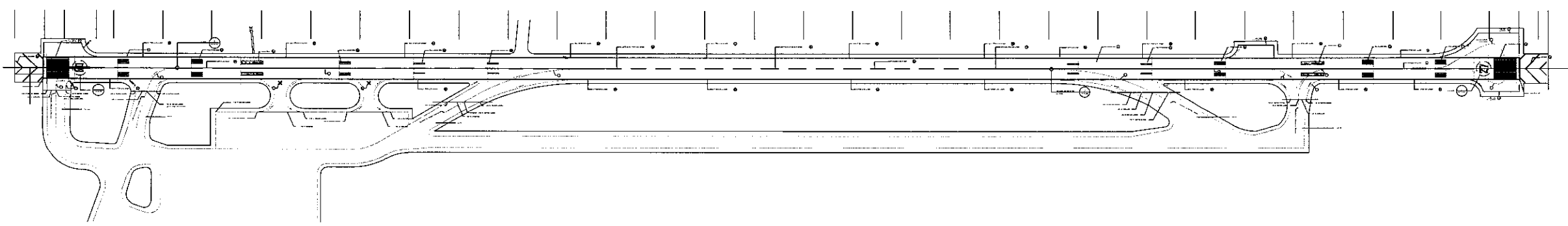

GENERAL LAYOUT OF RUNWAY MARKING
1 : 10,000

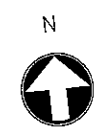

NOTE

1. THE MARKINGS FOR THE RUNWAY SHALL BE WHITE
2. THE MARKINGS FOR THE TAXIWAY AND STOPWAY SHALL BE YELLOW
3. SEE DETAILS OF THRESHOLD MARKINGS, AIMING POINT MARKINGS, TOUCHDOWN ZONE MARKINGS
IN TYPICAL DETAIL FOR RUNWAY MARKING
4. TURN PAD MARKINGS SHALL BE RE-PAINTED WITH PATTERN & DIMENSION AS SAME AS THE EXISTING MARKINGS.

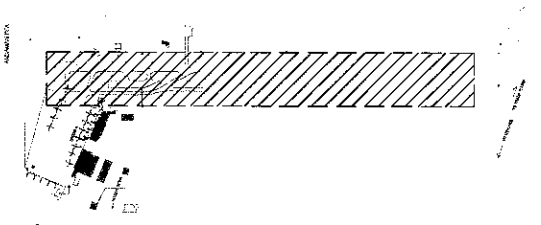

หมายเหตุ : ระยะ ขนาด และตำแหน่งในแบบเพื่อการคำนวณปริมาณงานเท่านั้น ในการปฏิบัติงานจริงผู้รับจ้างต้องสำรวจหน้างานจริงหาระยะและตำแหน่งในหน้างานจริงที่มีอยู่แล้วขัดแย้ง
กับแบบให้ใช้ระยะ ขนาด และตำแหน่ง ตามหน้างานจริงเป็นหลัก ทั้งนี้อยู่ในดุลยพินิจของคณะกรรมการตรวจการจ้างของผู้ว่าจ้าง



บริษัท ท่าอากาศยานไทย จำกัด (มหาชน)

333 หมู่ 7 ถนนวิบูลย์ศรี แขวงสีกัน เขตดอนเมือง กรุงเทพฯ 10210 ประเทศไทย
 โทรศัพท์ : 66(0)2535-1111 โทรสาร : 66(0) 2535-4051, 66(0) 2504-2846
 WEBSITE : http://www.airportthai.co.th E-mail : aot@aotairportthai.co.th

งานทาสีตีเส้นเครื่องหมายจราจรทางวิ่ง ทางขับ
 และลานจอดอากาศยาน ท่าอากาศยานภูเก็ต

แบบแสดง :
 RUNWAY MARKING SECTION 1
 STA. 0+000 TO 0+700

SCALE : 1 : 250

ผู้เขียนแบบและออกแบบ :

งานโยธาและงานสถาปัตยกรรม นายวิระพงษ์ สุขชัย ชยธ.2 สสค.สบร.ทกภ.	
นายแตงเมงศักดิ์ สารกิตติภาณุกุล ชยธ.3 สสค.สบร.ทกภ.	
พ.อ.ต.ณรุพงษ์ ไกรสมรร ชยท.3 สสค.สบร.ทกภ.	
นายพิพัฒน์ ทุมนิคม ชยท.3 สสค.สบร.ทกภ.	
นายสุวิทย์-เงินดี ชยธ.5 สสค.สบร.ทกภ.	

ผู้ตรวจสอบ :	
ผู้รับรอง :	นายธีระศักดิ์ วัฒนยานต์ ผอ.สสค.สบร.ทกภ.

วันที่ :	27 สิงหาคม 2564
แผ่นที่ :	3
จำนวนแผ่นทั้งหมด :	24

แบบเลขที่ : สสค.สบร.ทกภ.53/64

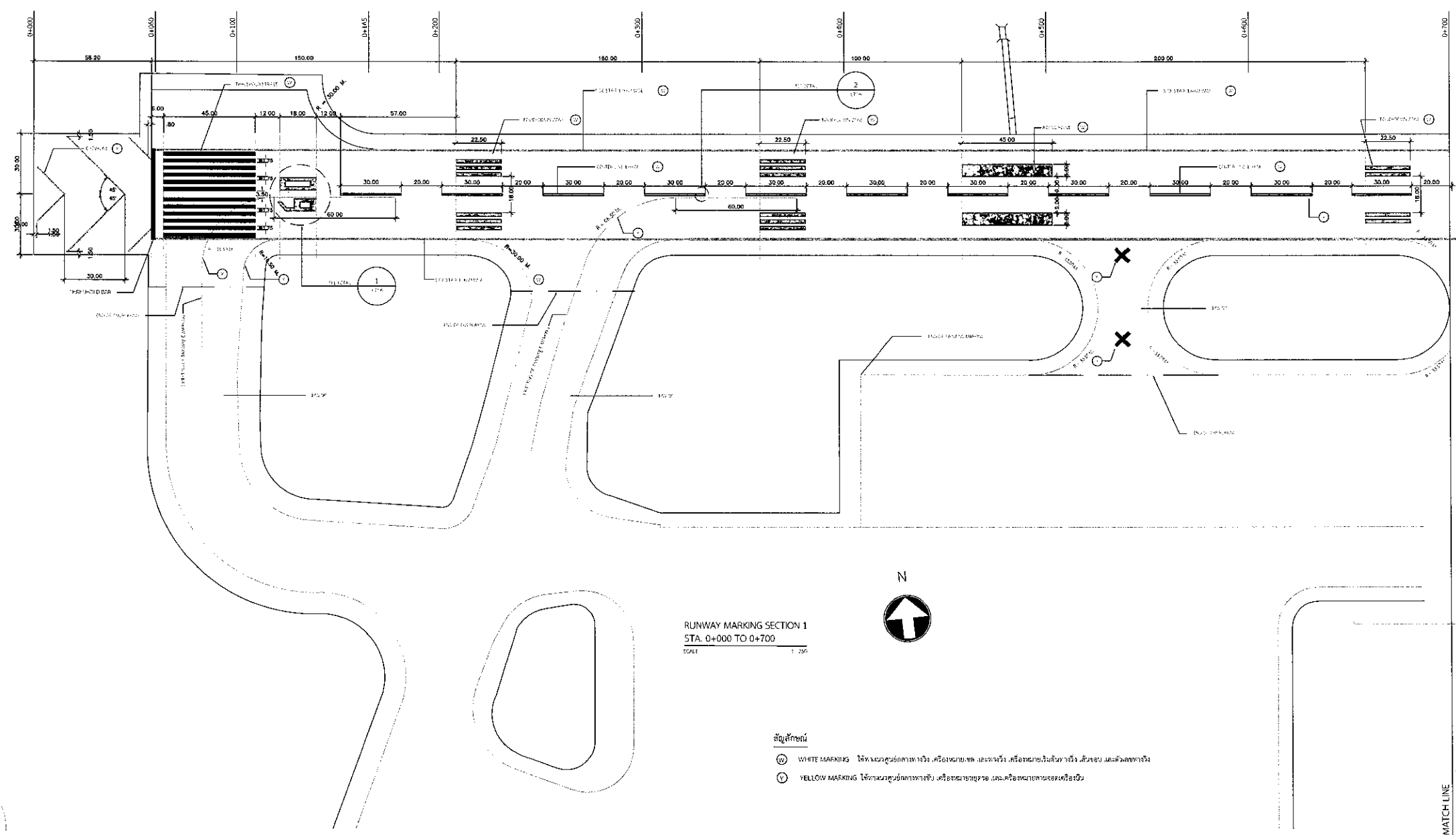

RUNWAY MARKING SECTION 1
 STA. 0+000 TO 0+700
 SCALE 1 : 250



- สัญลักษณ์
- ⊙ WHITE MARKING ใช้ในงานขุดลอกทางวิ่ง เครื่องหมายเขต และทางวิ่ง เครื่องหมายบินนำทาง สีขาว และสีเหลือง
 - ⊙ YELLOW MARKING ใช้ในงานขุดลอกทางขับ เครื่องหมายเขต และเครื่องหมายลานจอดเครื่องบิน

DIAN OCEAN

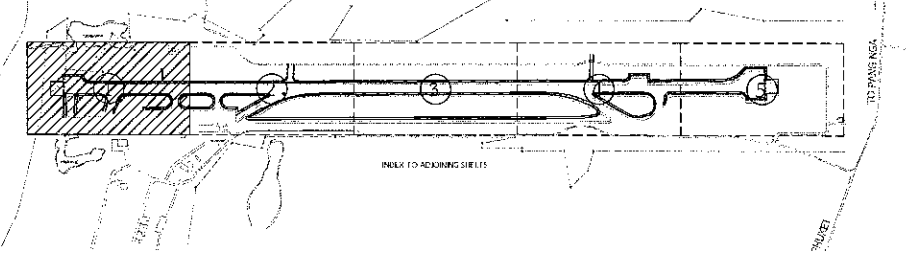

หมายเหตุ : ระยะ ขนาด และตำแหน่งในแบบเพื่อการคำนวณปริมาณงานเท่านั้น ในการปฏิบัติงานจริงผู้รับจ้างต้องสำรวจหน้างานจริงหากระยะและตำแหน่งในหน้างานจริงที่มีอยู่แล้วขัดแย้งกับแบบให้ใช้ระยะ ขนาด และตำแหน่ง ตามหน้างานจริงเป็นหลัก ทั้งนี้อยู่ในดุลยพินิจของคณะกรรมการตรวจการจ้างของผู้จ้าง



บริษัท ท่าอากาศยานไทย จำกัด (มหาชน)

333 หมู่ 7 ถนนวิภาวดีรังสิต แขวงสีกัน เขตดอนเมือง กรุงเทพฯ 10210 ประเทศไทย
โทรศัพท์ : 66(0) 2535-1111 โทรสาร : 66(0) 2535-4061, 66(0) 2504-3845
WEBSITE : <http://www.airportthai.co.th> E-mail : aaot@aotthai.co.th

งานทาสีตีเส้นเครื่องหมายจราจรทางวิ่ง ทางขับ
และลานจอดอากาศยาน ท่าอากาศยานภูเก็ต

แบบแสดง :
RUNWAY MARKING SECTION 3
STA. 1+400 TO 2+100

SCALE : 1 : 250

ผู้เขียนแบบและขอแบบ :

งานโยธาและงานสถาปัตยกรรม นายวิระพงษ์ สุขน้อย ชยธ.2 สสค.ทบร.ทกภ.	
นายเดวิดพงศ์ สารกิตติภาคกุล ชยธ.3 สสค.ทบร.ทกภ.	
พ.อ.ค.ณัฐพงศ์ ไกรสมรรณ ชยธ.3 สสค.ทบร.ทกภ.	
นายพิพัฒน์ ทุมนิคม ชยธ.3 สสค.ทบร.ทกภ.	
นายสุวิทย์ เงินดี ชยธ.5 สสค.ทบร.ทกภ.	

ผู้ตรวจสอบ :	
ผู้รับรอง :	
นายธีระศักดิ์ วิฒนายนต์ ผอ.สสค.ทบร.ทกภ.	

วันที่ : 27 สิงหาคม 2564

แผ่นที่ :	จำนวนแผ่นทั้งหมด :
5	24

แบบเลขที่ :
สสค.ทบร.ทกภ.53/64

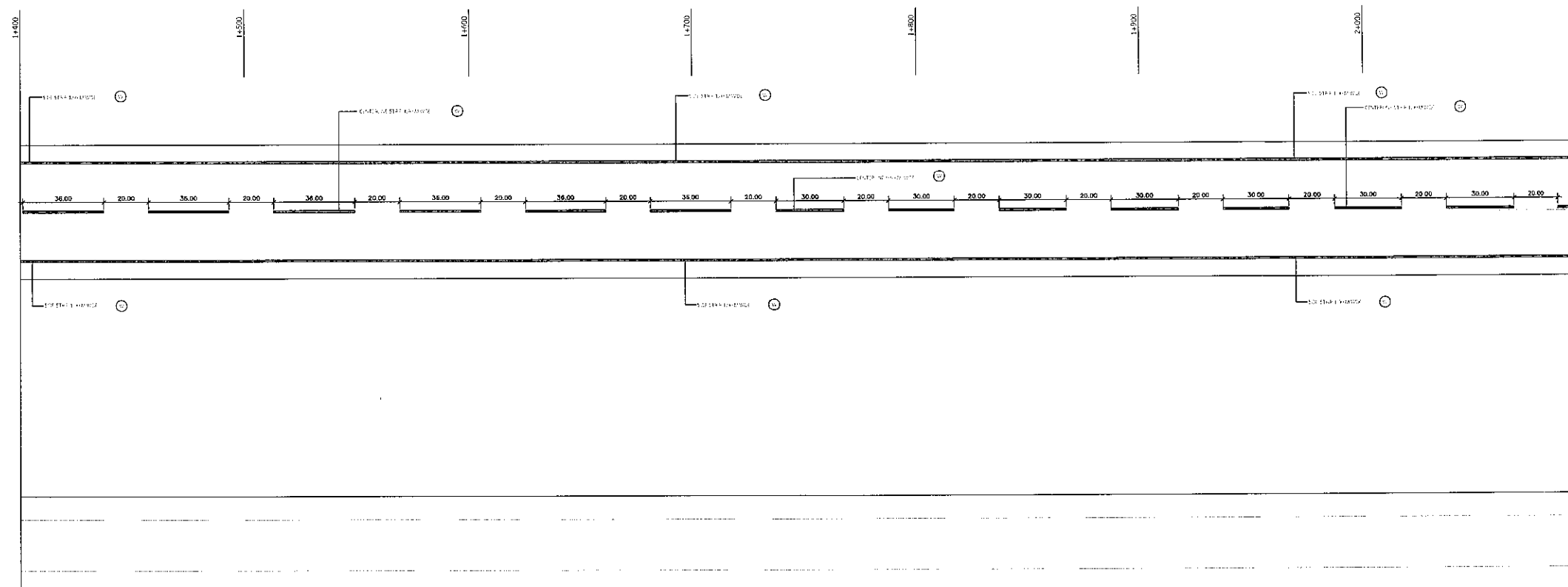

RUNWAY MARKING SECTION 3
STA. 1+400 TO 2+100
SCALE 1 : 250



สัญลักษณ์

- ⊙ WHITE MARKING ใช้งานวาดสัญลักษณ์จราจร เครื่องหมายเขต แยกทางวิ่ง เครื่องหมายขีดขวางทางวิ่ง เส้นขอบ และขีดกลางทางวิ่ง
- ⊙ YELLOW MARKING ใช้งานวาดสัญลักษณ์จราจร เครื่องหมายเขต และเครื่องหมายขอบเขตเครื่องหมาย

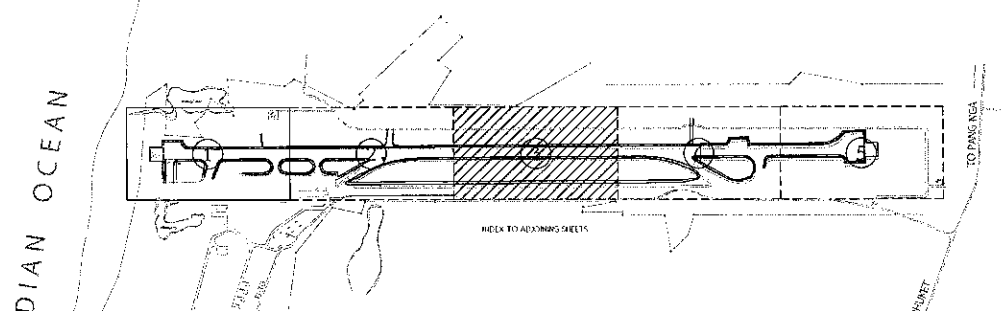

หมายเหตุ : ระยะ ขนาด และตำแหน่งในแบบเพื่อการคำนวณปริมาณงานเท่านั้น ในการปฏิบัติงานจริงผู้รับจ้างต้องสำรวจหน้างานจริงหากระยะและตำแหน่งในหน้างานจริงที่มีอยู่แล้วขัดแย้ง
กับแบบให้ใช้ระยะ ขนาด และตำแหน่ง ตามหน้างานจริงเป็นหลัก ทั้งนี้ผู้นับในคู่มือพิธีของคณะกรรมการตรวจการจ้างของผู้ว่าจ้าง



บริษัท ท่าอากาศยานไทย จำกัด (มหาชน)

333 หมู่ 7 ถนนวิภาวดีรังสิต แขวงสีกัน เขตดอนเมือง กรุงเทพฯ 10210 ประเทศไทย
โทรศัพท์ : 66(0) 2535-1111 โทรสาร : 66(0) 2535-4061, 65(0) 2504-38-8
WEBSITE : http://www.airporttha.co.th E-mail : aot@aotpc.tha.co.th

งานทำสีตีเส้นเครื่องหมายจราจรทางวิ่ง ทางขับ
และลานจอดอากาศยาน ท่าอากาศยานภูเก็ต

แบบแสดง :
RUNWAY MARKING SECTION 4
STA. 2+100 TO 2+800

SCALE : 1 : 250

ผู้เขียนแบบและออกแบบ :

งานโยธาและงานสถาปัตยกรรม นายวิระพงษ์ สุขชัย ชยธ.2 สสค.สบร.ทกภ.	
นายเฉลิมพงศ์ สารกิตติภักดิ์ ชยธ.3 สสค.สบร.ทกภ.	
พ.อ.ต.นรพงศ์ ไกรสมรวม ชยธ.3 สสค.สบร.ทกภ.	
นายพิพัฒน์ พุ่มนิคม ชยธ.3 สสค.สบร.ทกภ.	
นายสุวิทย์ เงินดี ชยธ.5 สสค.สบร.ทกภ.	

ผู้ตรวจสอบ :	
ผู้รับรอง :	
นายวิระศักดิ์ วัฒนายนต์ ผอ.สสค.สบร.ทกภ.	

วันที่ : 27 สิงหาคม 2564	
แผ่นที่ : 6	จำนวนแผ่นทั้งหมด : 24

แบบเลขที่ : สสค.สบร.ทกภ.53/64

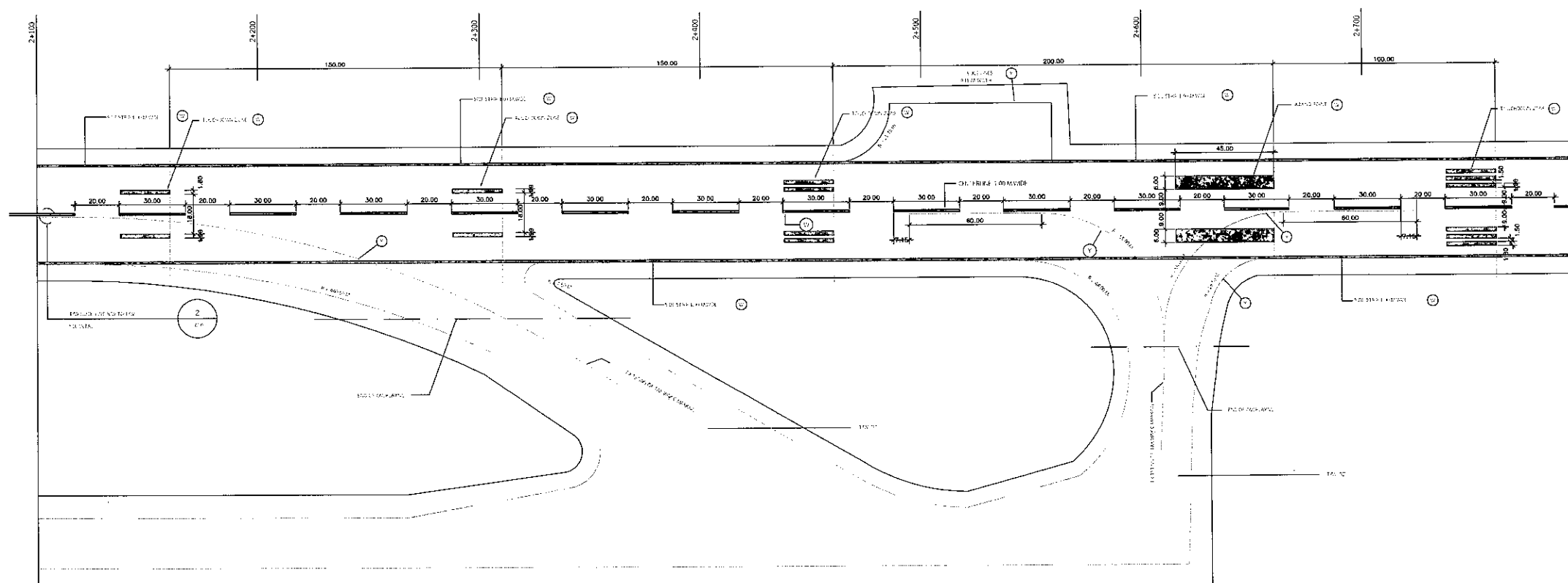

RUNWAY MARKING SECTION 4
STA. 2+100 TO 2+800
SCALE 1:250



- สัญลักษณ์
- ⊙ WHITE MARKING ใช้ทำบนลูกรังลาดทางวิ่ง เครื่องหมายเขต และทางวิ่ง หรือถนนบริเวณทางวิ่ง ลานจอด และบริเวณทางวิ่ง
 - ⊙ YELLOW MARKING ใช้ทำบนลูกรังลาดทางขับ เครื่องหมายเขต และเครื่องหมายลานจอดบริเวณ

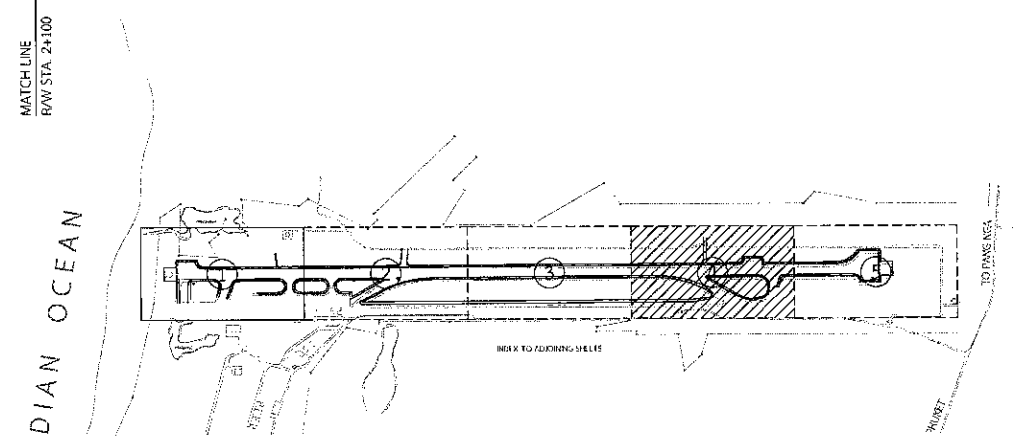

หมายเหตุ : ระยะ ขนาด และตำแหน่งในแบบเพื่อการคำนวณปริมาณงานเท่านั้น ในการปฏิบัติงานจริงผู้รับจ้างต้องสำรวจหน้างานจริงหากระยะและตำแหน่งในหน้างานจริงที่มีอยู่แล้วขัดแย้งกับแบบให้ใช้ระยะ ขนาด และตำแหน่ง ตามหน้างานจริงเป็นหลัก ทั้งนี้อยู่ในดุลยพินิจของคณะกรรมการตรวจการจ้างของผู้ว่าจ้าง



บริษัท ท่าอากาศยานไทย จำกัด (มหาชน)

333 หมู่ 7 ถนนสีลม แขวงคลองเตย เขตคลองเตย กรุงเทพมหานคร 10210 ประเทศไทย
โทรศัพท์ : 66(0) 2536-1111 โทรสาร : 66(0) 2536-4051, 66(0) 2504-3946
WEBSITE : http://www.airporttha.co.th E-mail : aot@aot.co.th

งานทาสีตีเส้นเครื่องหมายจราจรทางวิ่ง ทางขับ
และลานจอดอากาศยาน ท่าอากาศยานภูเก็ต

แบบแสดง :
RUNWAY MARKING SECTION 4
STA. 2+800 TO 3+120

SCALE : 1 : 250

ผู้เขียนแบบและออกพิมพ์ :

งานโยธาและงานสถาปัตยกรรม นายวิระพงษ์ สุขน้อย ชยธ.2 สสค.สบร.ทกท.	
นายเติมพงษ์ สารกิตติภากุล ชยธ.3 สสค.สบร.ทกท.	
พ.อ.ด.นรพงศ์ ไกรธรรม ชยท.3 สสค.สบร.ทกท.	
นายพิพัฒน์ พุ่มนิคม ชยท.3 สสค.สบร.ทกท.	
นายสุวิทย์ เถินดี ชยธ.5 สสค.สบร.ทกท.	

ผู้ตรวจสอบ :	
ผู้รับรอง :	
นายธีระศักดิ์ วัฒนายนต์ ผอ.สสค.สบร.ทกท.	

วันที่ : 27 สิงหาคม 2564

แผ่นที่ :	จำนวนแผ่นทั้งหมด :
7	24

แบบเลขที่ : สสค.สบร.ทกท.53/64

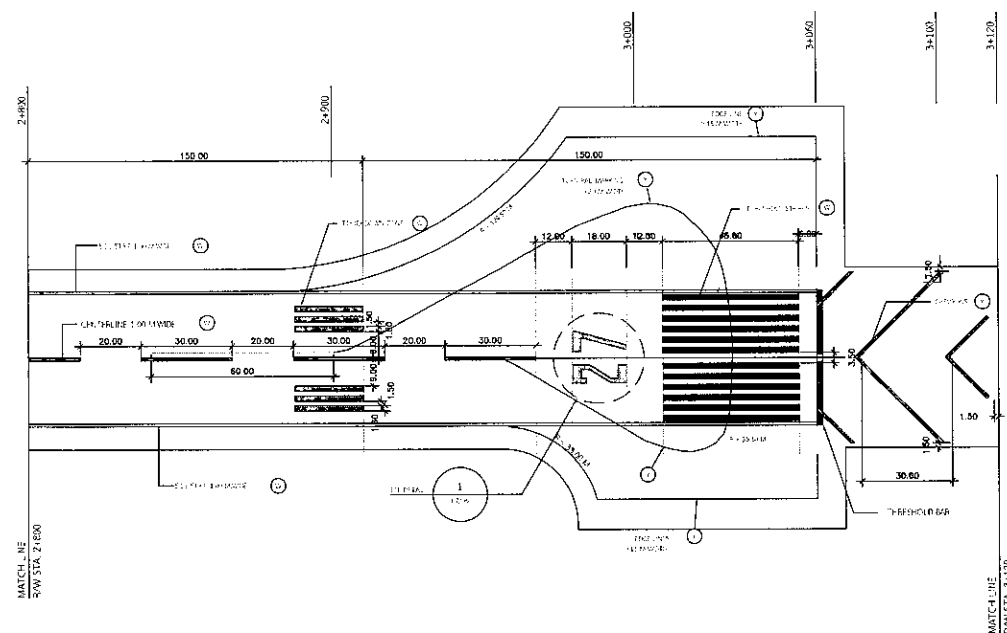

RUNWAY MARKING SECTION 5
STA. 2+800 TO 3+120
SCALE 1:200



สัญลักษณ์

- ⊙ WHITE MARKING ใช้ทาบริเวณศูนย์กลางทางวิ่ง เครื่องหมายเขต และทางวิ่ง เครื่องหมายกั้นตบทางวิ่ง เส้นขอบ และตัวเลขทางวิ่ง
- ⊙ YELLOW MARKING ใช้ทาบริเวณศูนย์กลางทางขับ เครื่องหมายหยุดรอ และเครื่องหมายลานจอดเครื่องบิน

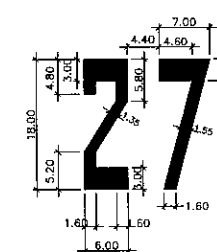
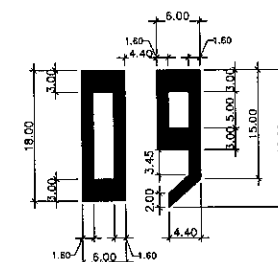
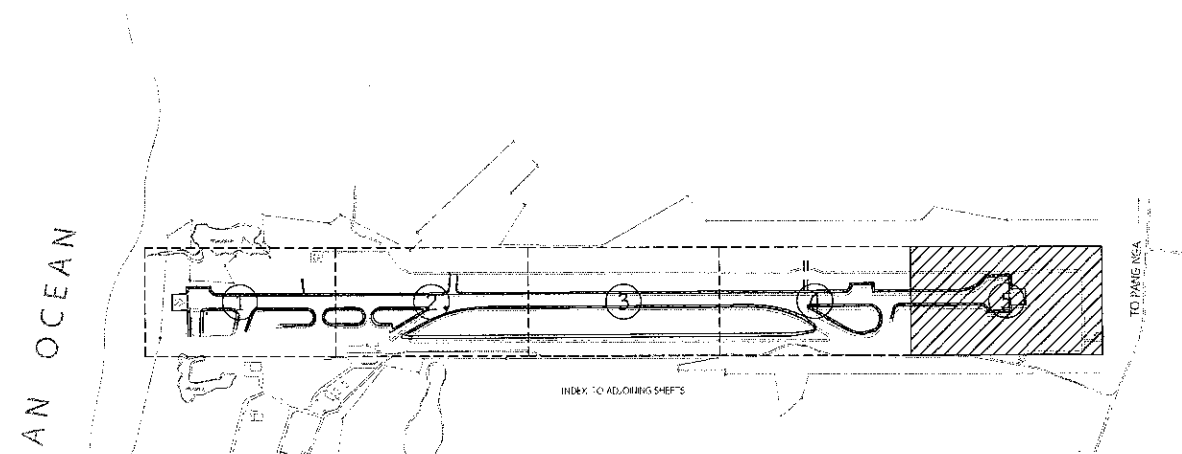

DETAIL 1

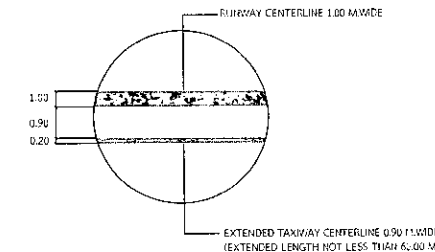

DETAIL 2

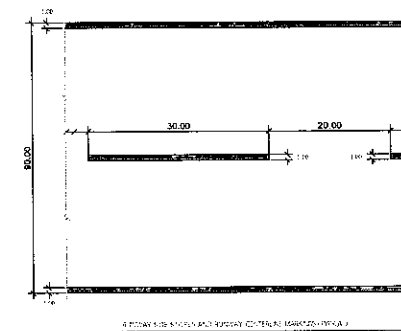

หมายเหตุ : ระยะ ขนาด และตำแหน่งในแบบเพื่อการคำนวณปริมาณงานเท่านั้น ในการปฏิบัติงานจริงผู้รับจ้างต้องสำรวจหน้างานจริงหากระยะและตำแหน่งในหน้างานจริงที่มีอยู่แล้วขัดแย้งกับแบบให้ใช้ระยะ ขนาด และตำแหน่ง ตามหน้างานจริงเป็นหลัก ทั้งนี้อยู่ในดุลยพินิจของคณะกรรมการตรวจการจ้างของผู้ว่าจ้าง



บริษัท ท่าอากาศยานไทย จำกัด (มหาชน)

333 หมู่ 7 ถนนวิภาวดีรังสิต แขวงสีกัน เขตดอนเมือง กรุงเทพฯ 10210 ประเทศไทย
โทรศัพท์ : 66(0) 2535-1111 โทรสาร : 66(0) 2535-4061, 66(0) 2504-3846
WEBSITE : <http://www.airportthai.co.th> E-mail : aot@aot.or.th

งานทาสีตีเส้นเครื่องหมายจราจรทางวิ่ง ทางขับ
และลานจอดอากาศยาน ท่าอากาศยานภูเก็ต

แบบแสดง : TAXIWAY MARKING SECTION 1

SCALE : 1 : 250

ผู้เขียนแบบและออกแบบ :

งานโยธาและงานสถาปัตยกรรม
นายวิระพงษ์ สุขน้อย
ยศ.2 สสจ.ผบร.ทภก.

นายเสถียรพงศ์ สารภินนากุล
ยศ.3 สสจ.ผบร.ทภก.

พ.อ.ต.ณัฐพงษ์ ไกรสมรรม
ชทน.3 สสจ.ผบร.ทภก.

นายพิพัฒน์ ชุ่มนิคม
ชทน.3 สสจ.ผบร.ทภก.

นายสุวิทย์ เจริญดี
ยศ.5 สสจ.ผบร.ทภก.

ผู้ตรวจสอบ :

ผู้รับรอง :

นายธีระศักดิ์ วัฒนายนต์
มอก.สสจ.ผบร.ทภก.

วันที่ : 27 สิงหาคม 2564

แผ่นที่ :

8

จำนวนแผ่นทั้งหมด :

24

แบบเลขที่ :

สสจ.ผบร.ทภก.53/64

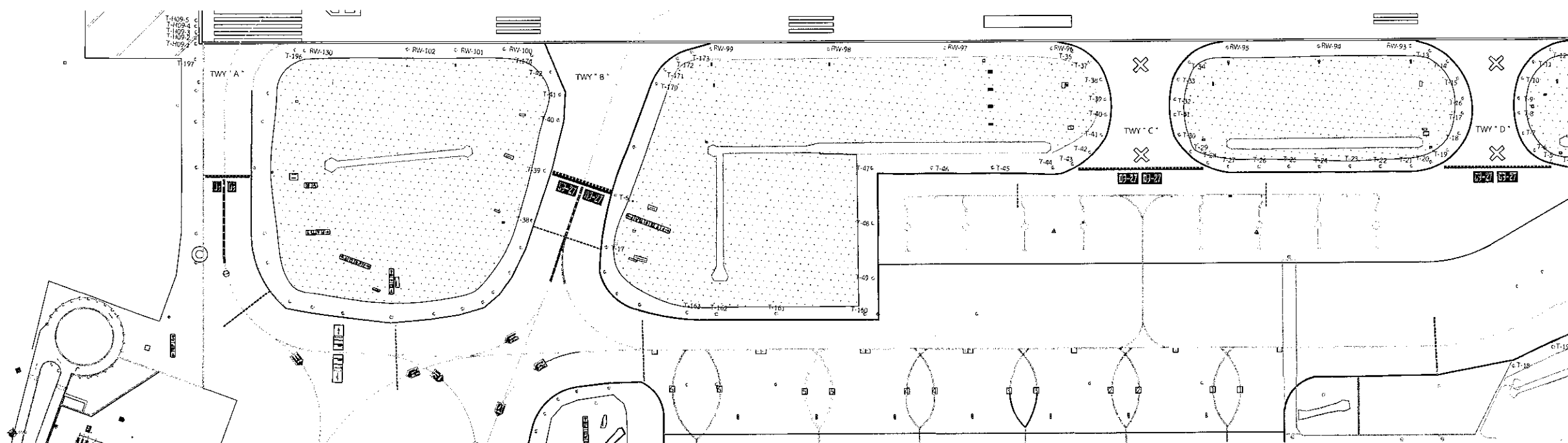

TAXIWAY MARKING SECTION 1

SCALE 1 : 250

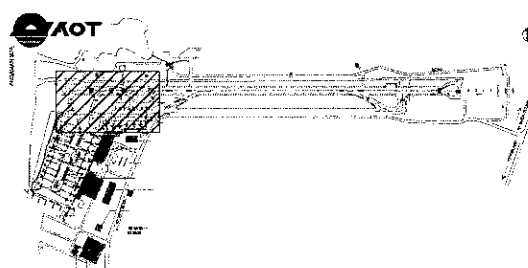

หมายเหตุ : ระยะ ขนาด และตำแหน่งในแบบเพื่อการคำนวณปริมาณงานเท่านั้น ในการปฏิบัติงานจริงผู้รับจ้างต้องสำรวจหน้างานจริงหากระยะและตำแหน่งในหน้างานจริงที่มีอยู่แล้วขัดแย้ง
กับแบบให้ใช้ระยะ ขนาด และตำแหน่ง ตามหน้างานจริงเป็นหลัก ทั้งนี้อยู่ในดุลยพินิจของคณะกรรมการตรวจการจ้างของผู้ว่าจ้าง



บริษัท ท่าอากาศยานไทย จำกัด (มหาชน)

333 หมู่ 7 ถนนวิภาวดีรังสิต แขวงสีกัน เขตดอนเมือง กรุงเทพฯ 10210 ประเทศไทย
 โทรศัพท์ : 66(0) 2535-1111 โทรสาร : 66(0) 2535-4061, 66(0) 2504-3846
 WEBSITE : <http://www.airportthai.co.th> E-mail : air@aot.co.th

งานทาสีเส้นเครื่องหมายจราจรทางวิ่ง ทางขับ
 และลานจอดอากาศยาน ท่าอากาศยานภูเก็ต

แบบแสดง : TAXIWAY MARKING SECTION 2

SCALE : 1 : 250

ผู้เขียนแบบและออกแบบ :

งานโยธาและงานสถาปัตยกรรม	
นายวีระพงษ์ สุขชัย	
ยศ.2 สสจ.ผบร.ทภก.	
นายเดวิดพงศ์ สารกิตติภากุล	
ยศ.3 สสจ.ผบร.ทภก.	
พ.อ.ต.ณัฐพงศ์ ไกรสมรวม	
ชพน.3 สสจ.ผบร.ทภก.	
นายพิพัฒน์ พุ่มนิคม	
ชพน.3 สสจ.ผบร.ทภก.	
นายสุวิทย์ เงินดี	
ยศ.5 สสจ.ผบร.ทภก.	

ผู้ตรวจสอบ :	
ผู้รับรอง :	
นายธีระศักดิ์ วัฒนายนต์	
ผอ.ก.สสจ.ผบร.ทภก.	

วันที่ : 27 สิงหาคม 2564	
แผ่นที่ :	จำนวนแผ่นทั้งหมด :
9	24

แบบเลขที่ :	สสจ.ผบร.ทภก.53/64
-------------	-------------------

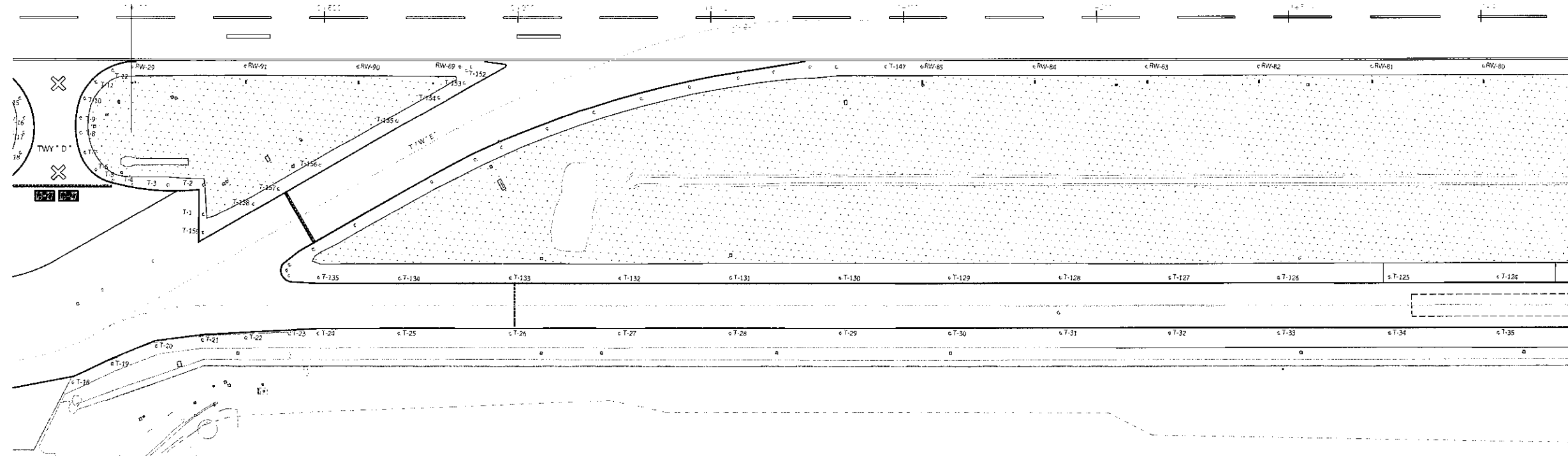

TAXIWAY MARKING SECTION 2
 SCALE 1 : 250

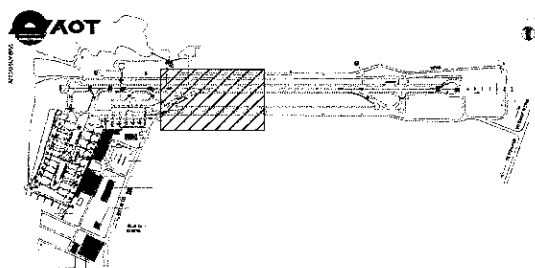

หมายเหตุ : ระยะ ขนาด และตำแหน่งในแบบเพื่อการคำนวณปริมาณงานเท่านั้น ในการปฏิบัติงานจริงผู้รับจ้างต้องสำรวจหน้างานจริงหากระยะและตำแหน่งในหน้างานจริงที่มีอยู่แล้วขัดแย้ง
 กับแบบให้ใช้ระยะ ขนาด และตำแหน่ง ตามหน้างานจริงเป็นหลัก ทั้งนี้อยู่ในดุลยพินิจของคณะกรรมการตรวจการจ้างของผู้จ้าง



บริษัท ท่าอากาศยานไทย จำกัด (มหาชน)

333 หมู่ 7 ถนนวิเศษพัฒนา แขวงสีกัน เขตดอนเมือง กรุงเทพฯ 10210 ประเทศไทย
โทรศัพท์ : 66(0) 2535-1111 โทรสาร : 66(0) 2535-4061, 66(0) 2504-3946
WEBSITE : http://www.aot.co.th E-mail : aot@aot.or.th

งานทาสีเส้นเครื่องหมายจราจรทางวิ่ง ทางขับ และลานจอดอากาศยาน ท่าอากาศยานภูเก็ต

แบบแสดง : TAXIWAY MARKING SECTION 3

SCALE : 1 : 250

ผู้เขียนแบบและออกแบบ :

งานโยธาและงานสถาปัตยกรรม	
นายวิระพงษ์ สุขอ้อย	
ยศ.2 สสจ.ฝบร.ทภก.	
นายเด็มพงษ์ สารภินิมากุล	
ยศ.3 สสจ.ฝบร.ทภก.	
พ.อ.ต.ณัฐพงษ์ ไกรสมรรม	
ชพน.3 สสจ.ฝบร.ทภก.	
นายพิพัฒน์ ทุมมิตม	
ชพน.3 สสจ.ฝบร.ทภก.	
นายสุวิทย์ เงินดี	
ยศ.5 สสจ.ฝบร.ทภก.	

ผู้ตรวจสอบ :	
ผู้รับรอง :	
นายธีระศักดิ์ วัฒนายนต์	
ผอ.สสจ.ฝบร.ทภก.	

วันที่ : 27 สิงหาคม 2564

แผ่นที่ :	จำนวนแผ่นทั้งหมด :
10	24

แบบเลขที่ : สสจ.ฝบร.ทภก.53/64

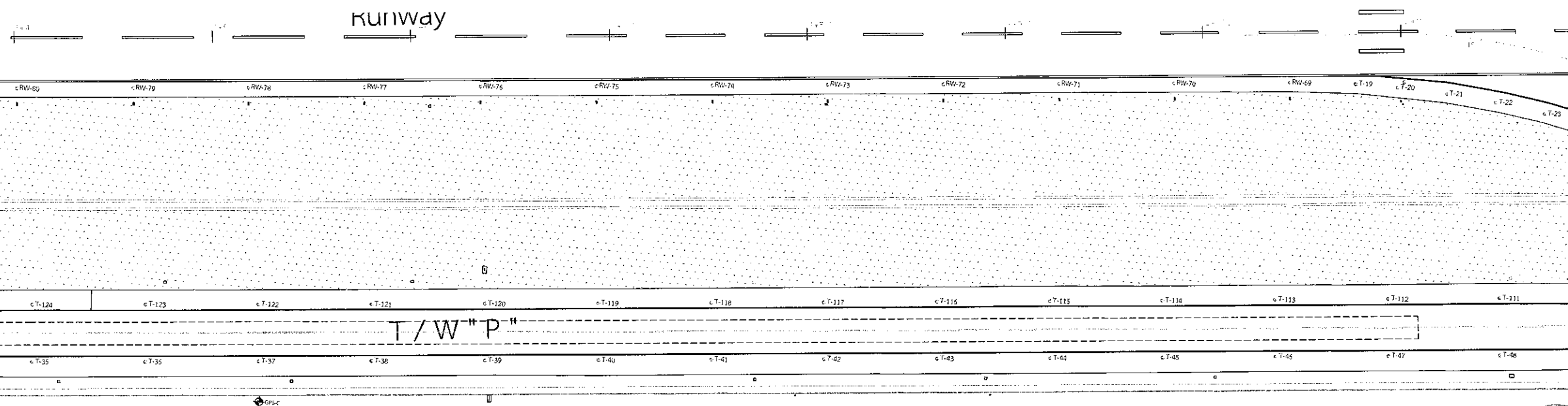

TAXIWAY MARKING SECTION 3

SCALE 1 : 250

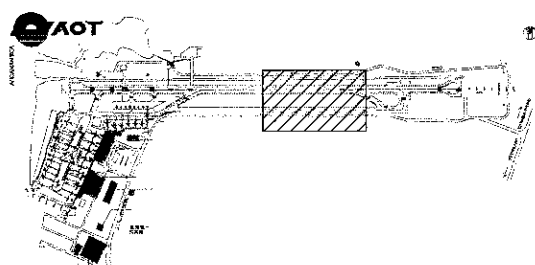

หมายเหตุ : ระยะ ขนาด และตำแหน่งในแบบเพื่อการคำนวณปริมาณงานเท่านั้น ในการปฏิบัติงานจริงผู้รับจ้างต้องสำรวจหน้างานจริงหากระยะและตำแหน่งในหน้างานจริงที่มีอยู่แล้วขัดแย้งกับแบบให้ระยะ ขนาด และตำแหน่ง ตามหน้างานจริงเป็นหลัก ทั้งนี้อยู่ในดุลยพินิจของคณะกรรมการตรวจการจ้างของผู้ว่าจ้าง



บริษัท ท่าอากาศยานไทย จำกัด (มหาชน)

333 หมู่ 7 ถนนพหลโยธิน แขวงสามยุค กรุงเทพมหานคร 10210 ประเทศไทย
โทรศัพท์ : 66(0) 2535-1111 โทรสาร : 66(0) 2535-4061, 66(0) 2504-3846
WEBSITE : http://www.aot.or.th E-mail : aot@aot.or.th

งานทาสีเส้นเครื่องหมายจราจรทางวิ่ง ทางขับ
และลานจอดอากาศยาน ท่าอากาศยานภูเก็ต

แบบแสดง :
TAXIWAY MARKING SECTION 4

SCALE : 1 : 250

ผู้เขียนแบบและออกแบบ :

งานโยธาและงานสถาปัตยกรรม	
นายวิระพงษ์ สุขย์ชัย ยศ.2 สสจ.ส.บร.ทกท.	
นายเผด็จพงศ์ สารภินาภากุล ยศ.3 สสจ.ส.บร.ทกท.	
พ.อ.ต.ณัฐพงศ์ ไกรสมร ชพน.3 สสจ.ส.บร.ทกท.	
นายพิพัฒน์ ชุมนิคม ชพน.3 สสจ.ส.บร.ทกท.	
นายสุวิทย์ เงินดี ยศ.5 สสจ.ส.บร.ทกท.	

ผู้ตรวจสอบ :	
ผู้รับรอง :	
นายธีระศักดิ์ วัฒนายนต์ ผอ.สสจ.ส.บร.ทกท.	

วันที่ : 27 สิงหาคม 2564

แผ่นที่ :	จำนวนแผ่นทั้งหมด :
11	24

แบบเลขที่ :
สสจ.ส.บร.ทกท.53/64

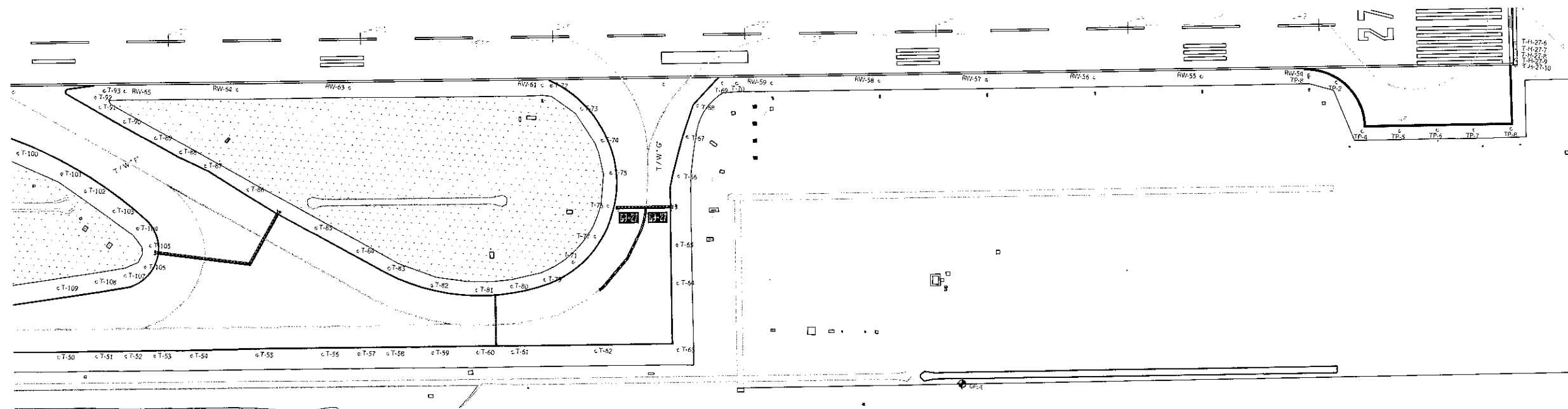

TAXIWAY MARKING SECTION 4

SCALE 1 : 250

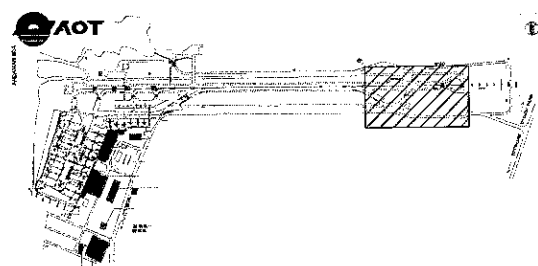

หมายเหตุ : ระยะ ขนาด และตำแหน่งในแบบเพื่อการคำนวณปริมาณงานเท่านั้น ในการปฏิบัติงานจริงผู้รับจ้างต้องสำรวจหน้างานจริงหากระยะและตำแหน่งในหน้างานจริงที่มีอยู่แล้วขัดแย้ง
กับแบบให้ใช้ระยะ ขนาด และตำแหน่ง ตามหน้างานจริงเป็นหลัก ทั้งนี้อยู่ในดุลยพินิจของคณะกรรมการตรวจการจ้างของผู้ว่าจ้าง



บริษัท ท่าอากาศยานไทย จำกัด (มหาชน)

333 หมู่ 7 ถนนจรัญนครามศรี แขวงสีกัน เขตดอนเมือง กรุงเทพฯ 10210 ประเทศไทย
โทรศัพท์ : 66(0) 2535-1111 โทรสาร : 66(0) 2535-4061, 66(0) 2504-3846
WEBSITE : http://www.aot.co.th E-mail : aot@aot.co.th

งานทาสีเส้นเครื่องหมายจราจรทางวิ่ง ทางขับ และลานจอดอากาศยาน ท่าอากาศยานภูเก็ต

แบบแสดง :
APRON - A MARKING

SCALE : 1 : 200

ผู้เขียนแบบและออกแบบ :

งานโยธาและงานสถาปัตยกรรม
นายวิระพงษ์ สุขย์อ้อย
ยศ.2 สศค.สบร.ทภก.

นายเผด็จพงศ์ สารภินาภากุล
ยศ.3 สศค.สบร.ทภก.

พ.อ.ต.ณัฐพงษ์ ไกรธรรม
ชท.น.3 สศค.สบร.ทภก.

น.อ.ต.ณัฐพงษ์ ไกรธรรม

นายพิพัฒน์ พุ่มนิคม
ชท.น.3 สศค.สบร.ทภก.

นายสุวิทย์ เ็นดี
ยศ.5 สศค.สบร.ทภก.

ผู้ตรวจสอบ :

ผู้รับรอง :

นายธีระศักดิ์ วัฒนายนต์
ผอ.ก.สบร.ทภก.

วันที่ : 27 สิงหาคม 2564

แผ่นที่ :

12

จำนวนแผ่นทั้งหมด :

24

แบบเลขที่ :

สศค.สบร.ทภก.53/64

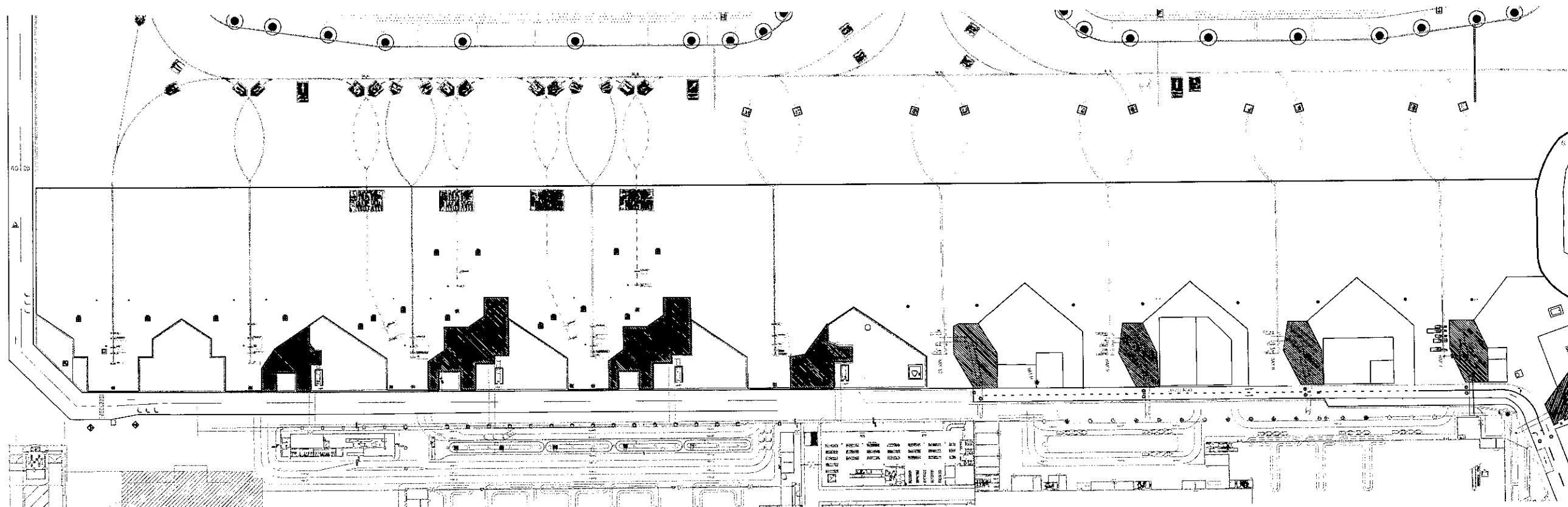

APRON - A MARKING

SCALE 1 : 200

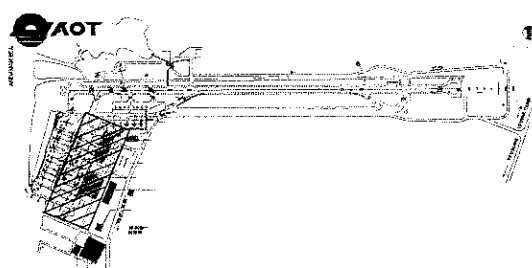

หมายเหตุ : ระยะ ขนาด และตำแหน่งในแบบเพื่อการคำนวณปริมาณงานเท่านั้น ในการปฏิบัติงานจริงผู้รับจ้างต้องสำรวจหน้างานจริงหากระยะและตำแหน่งในหน้างานจริงที่มีอยู่แล้วขัดแย้งกับแบบให้ใช้ระยะ ขนาด และตำแหน่ง ตามหน้างานจริงเป็นหลัก ทั้งนี้อยู่ในดุลยพินิจของคณะกรรมการตรวจการจ้างของผู้ว่าจ้าง



บริษัท ท่าอากาศยานไทย จำกัด (มหาชน)

333 หมู่ 7 ถนนจตุรทิศ แขวงสีกัน เขตดอนเมือง กรุงเทพฯ 10210 ประเทศไทย
 โทรศัพท์ : 66(0) 2535-1111 โทรสาร : 66(0) 2535-4061 66(0) 2504-3846
 WEBSITE : http://www.aot.or.th E-mail : aot@aot.or.th

งานทาสีเส้นเครื่องหมายจราจรทางวิ่ง ทางขับ
 และลานจอดอากาศยาน ท่าอากาศยานภูเก็ต

แบบแสดง :

APRON - B MARKING

SCALE : 1 : 200

ผู้เขียนแบบและออกแบบ :

งานโยธาและงานสถาปัตยกรรม นายวิระพงษ์ สุขย์อ้อย ชยธ.2 สสค.ผบร.ทภก.	
นายเดวิดพงศ์ สารภินันท์ ชยธ.3 สสค.ผบร.ทภก.	
พ.อ.ด.สุพงษ์ ไกรสมรร ชยธ.3 สสค.ผบร.ทภก.	
นายพิพัฒน์ ฟูนิคม ชยธ.3 สสค.ผบร.ทภก.	
นายสุวิทย์ เ็นดี ชยธ.5 สสค.ผบร.ทภก.	

ผู้ตรวจสอบ :	
ผู้รับรอง :	
นายธีระศักดิ์ วัฒนายนต์ ผอ.ก.สสค.ผบร.ทภก.	

วันที่ : 27 สิงหาคม 2564

แผ่นที่ :	จำนวนแผ่นทั้งหมด :
13	24

แบบเลขที่ : สสค.ผบร.ทภก.53/64

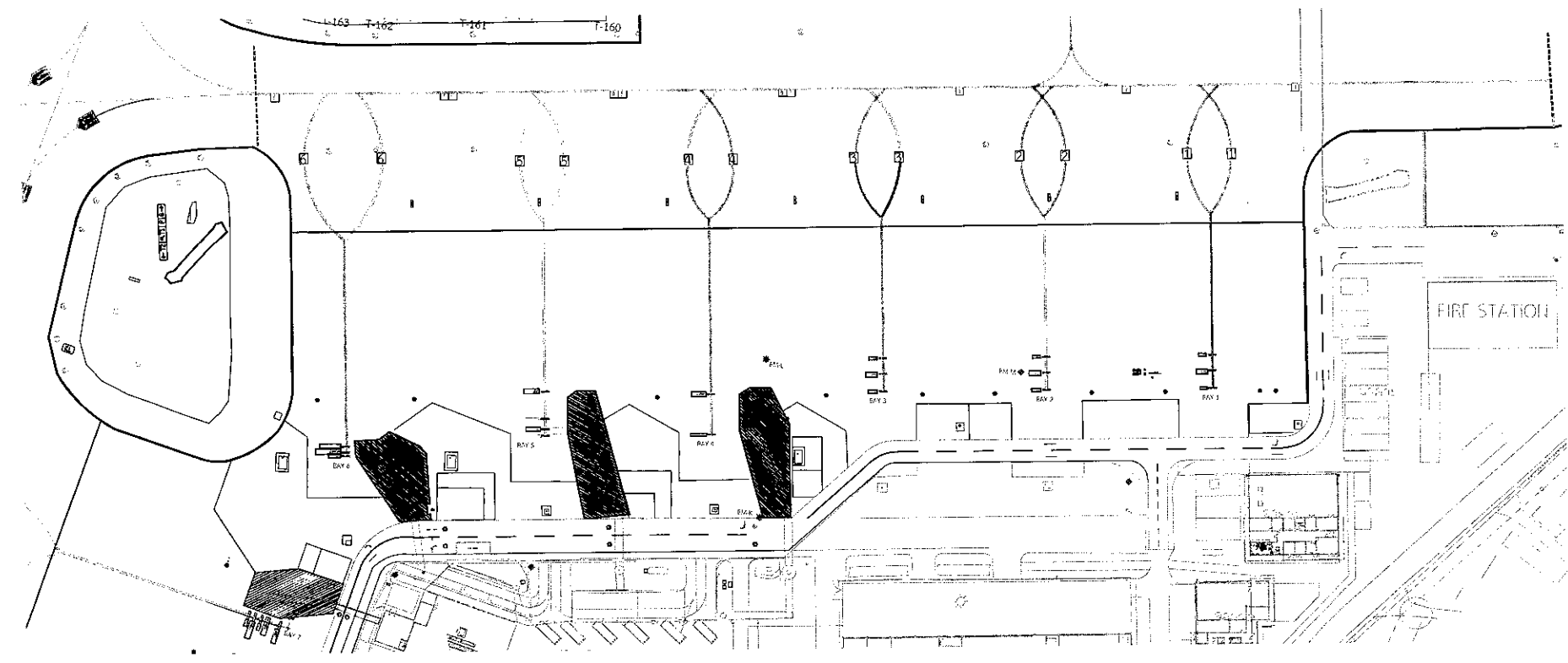

APRON - B MARKING

SCALE 1 : 200

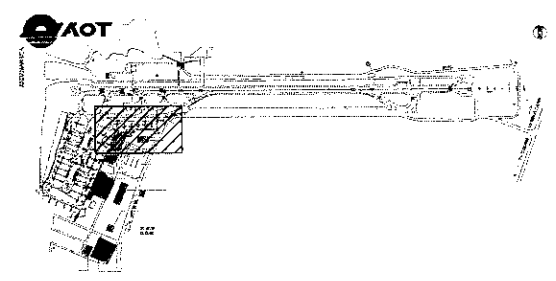

หมายเหตุ : ระยะ ขนาด และตำแหน่งในแบบเพื่อการคำนวณปริมาณงานเท่านั้น ในการปฏิบัติงานจริงผู้รับจ้างต้องสำรวจหน้างานจริงหากระยะและตำแหน่งในหน้างานจริงที่มีอยู่แล้วขัดแย้งกับแบบให้ใช้ระยะ ขนาด และตำแหน่ง ตามหน้างานจริงเป็นหลัก ทั้งนี้อยู่ในดุลยพินิจของคณะกรรมการตรวจการจ้างของผู้ว่าจ้าง



บริษัท ท่าอากาศยานไทย จำกัด (มหาชน)

333 หมู่ 7 ถนนจรัลกลาง แขวงสีกัน เขตดอนเมือง กรุงเทพฯ 10210 ประเทศไทย
โทรศัพท์: 66(0) 2535-1111 โทรสาร: 66(0) 2535-4061 66(0) 2504-3946
WEBSITE: http://www.aot.co.th E-mail: aot@aot.co.th

งานทาสีเส้นเครื่องหมายจราจรทางวิ่ง ทางขับ
และลานจอดอากาศยาน ท่าอากาศยานภูเก็ต

แบบแสดง :
APRON - C MARKING

SCALE : 1 : 200

ผู้เขียนแบบและออกแบบ :

งานโยธาและงานสถาปัตยกรรม นายวิระพงษ์ สุขย์อัย ยศ.2 สด.สบร.ทกภ.	
นายเดวิดพงศ์ สารกิตติมากุล ยศ.3 สด.สบร.ทกภ.	
พ.อ.ต.ณัฐพงศ์ ไกรธรรม ชนน.3 สด.สบร.ทกภ.	
นายพิพัฒน์ พูนนิคม ชนน.3 สด.สบร.ทกภ.	
นายสุวิทย์ เงินดี ยศ.5 สด.สบร.ทกภ.	

ผู้ตรวจสอบ :	
ผู้รับรอง :	นายธีระศักดิ์ วัฒนายนต์ ผอ.สด.สบร.ทกภ.

วันที่ : 27 สิงหาคม 2564

แผ่นที่ :	จำนวนแผ่นทั้งหมด :
14	24

แบบเลขที่ :
สด.สบร.ทกภ.53/64

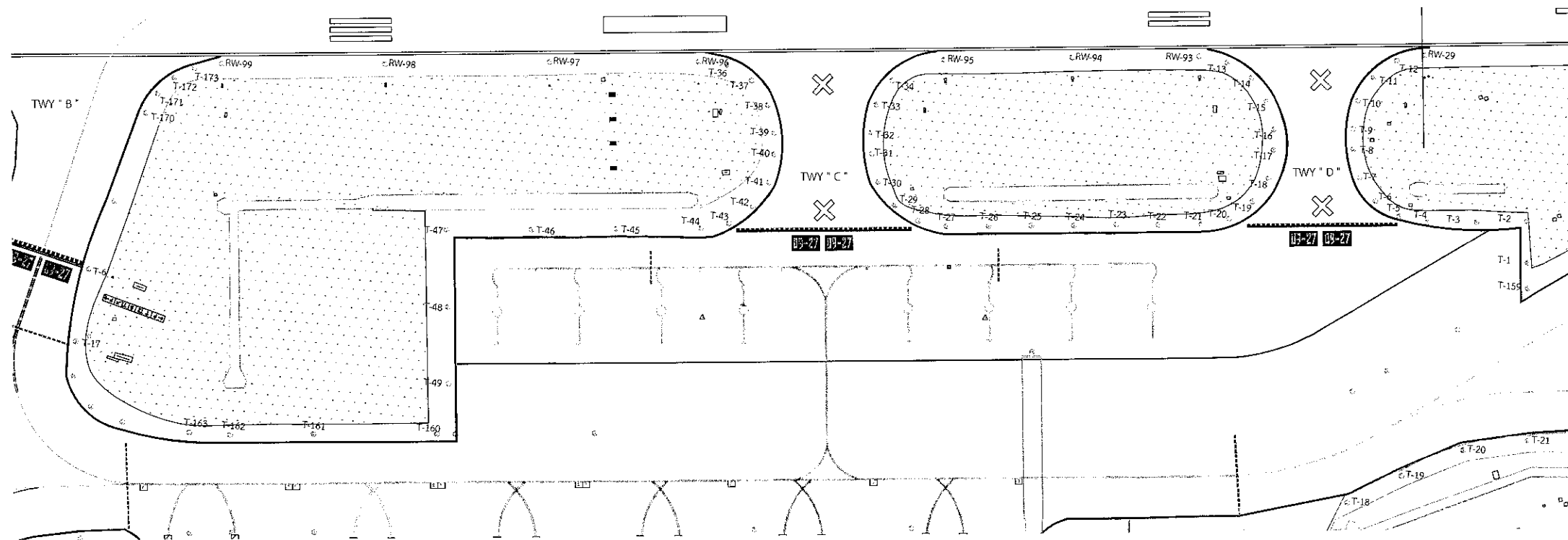

APRON - C MARKING

SCALE 1 : 200

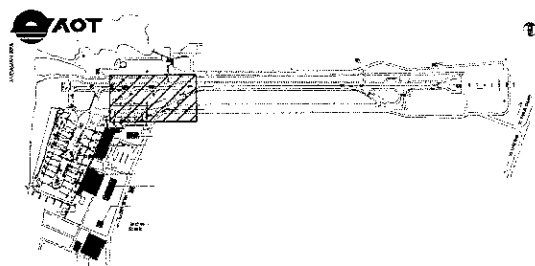

หมายเหตุ : ระยะ ขนาด และตำแหน่งในแบบเพื่อการคำนวณปริมาณงานเท่านั้น ในการปฏิบัติงานจริงผู้รับจ้างต้องสำรวจหน้างานจริงหากระยะและตำแหน่งในหน้างานจริงที่มีอยู่แล้วขัดแย้ง
กับแบบให้ใช้ระยะ ขนาด และตำแหน่ง ตามหน้างานจริงเป็นหลัก ทั้งนี้อยู่ในดุลยพินิจของคณะกรรมการตรวจการจ้างของผู้จ้าง



บริษัท ท่าอากาศยานไทย จำกัด (มหาชน)

333 หมู่ 7 ถนนสีหเสนกลาง แขวงสีกัน เขตดอนเมือง กรุงเทพฯ 10210 ประเทศไทย
โทรศัพท์ : 66(0) 2535-1111 โทรสาร : 66(0) 2535-4061 66(0) 2504-3848
WEBSITE : http://www.aot.or.th E-mail : aot@aot.or.th

งานทาสีเส้นเครื่องหมายจราจรทางวิ่ง ทางขับ และลานจอดอากาศยาน ท่าอากาศยานภูเก็ต

แบบแสดง : APRON - D MARKING

SCALE : 1 : 200

ผู้เขียนแบบและออกแบบ :

งานโยธาและงานสถาปัตยกรรม นายวิระพงษ์ สุขข้อย ยศ.2 สสจ.สปร.ทภก.	
นายเดวิดพงษ์ สารภินาภกุล ยศ.3 สสจ.สปร.ทภก.	
พ.อ.ต.ยุทธพงศ์ ไกรสมรวม จทท.3 สสจ.สปร.ทภก.	
นายพิพัฒน์ วัฒนวิเศษ จทท.3 สสจ.สปร.ทภก.	
นายสุวิทย์ เงินดี ยศ.5 สสจ.สปร.ทภก.	

ผู้ตรวจสอบ :	
ผู้รับรอง :	
นายธีระศักดิ์ วัฒนายนต์ หมก.สสจ.สปร.ทภก.	

วันที่ : 27 สิงหาคม 2564

แผ่นที่ :	จำนวนแผ่นทั้งหมด :
15	24

แบบเลขที่ : สสจ.สปร.ทภก.53/64

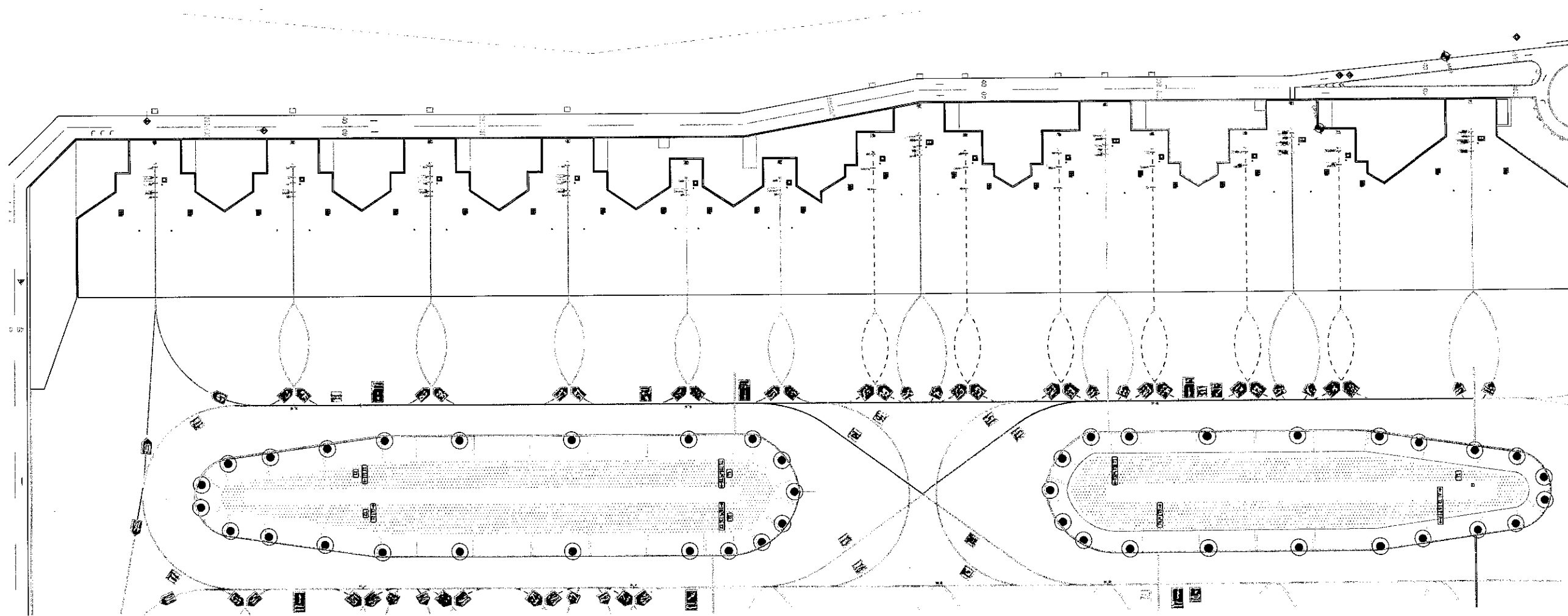

APRON - D MARKING

SCALE 1 : 200

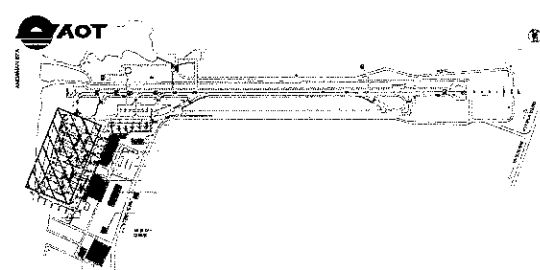

หมายเหตุ : ระยะ ขนาด และตำแหน่งในแบบเพื่อการคำนวณปริมาณงานเท่านั้น ในการปฏิบัติงานจริงผู้รับจ้างต้องสำรวจหน้างานจริงหากระยะและตำแหน่งในหน้างานจริงที่มีอยู่แล้วขัดแย้งกับแบบให้ใช้ระยะ ขนาด และตำแหน่ง ตามหน้างานจริงเป็นหลัก ทั้งนี้ขึ้นอยู่กับดุลยพินิจของคณะกรรมการตรวจการจ้างของผู้ว่าจ้าง



บริษัท ท่าอากาศยานไทย จำกัด (มหาชน)

333 หมู่ 7 ถนนวิบูลย์อากาศ แขวงสีกัน เขตดอนเมือง กรุงเทพฯ 10210 ประเทศไทย
โทรศัพท์ : 66(0) 2535-1111 โทรสาร : 66(0) 2535-4051, 66(0) 2504-3946
WEBSITE : <http://www.airportthai.co.th> E-mail : saiba@airportthai.co.th

งานทาสีเส้นเครื่องหมายจราจรทางวิ่ง ทางขับ และลานจอดอากาศยาน ท่าอากาศยานภูเก็ต

แบบแสดง :
SORTING AREA INTERNATION BLD. MARKING

SCALE : 1 : 750

ผู้เขียนแบบและออกแบบ :

งานโยธาและงานสถาปัตยกรรม

นายวีระพงษ์ สุขย์น้อย
ยศ.2 สจล.ผบ.ร.ท.ภก.

นายเนติพงษ์ สารกิตติมากกุล
ยศ.3 สจล.ผบ.ร.ท.ภก.

พ.อ.ต.ณัฐพงษ์ ไกรสมบูรณ์
ยศ.3 สจล.ผบ.ร.ท.ภก.

นายพิพัฒน์ พุ่มนิคม
ยศ.3 สจล.ผบ.ร.ท.ภก.

นายสุวิทย์ เงินดี
ยศ.5 สจล.ผบ.ร.ท.ภก.

ผู้ตรวจสอบ :

ผู้รับรอง :

นายธีระศักดิ์ วัฒนยานต์
ผอ.ก.สจล.ผบ.ร.ท.ภก.

วันที่ : 27 สิงหาคม 2564

แผ่นที่ :

16

จำนวนแผ่นทั้งหมด :

24

แบบเลขที่ :

สจล.ผบ.ร.ท.ภก.53/64

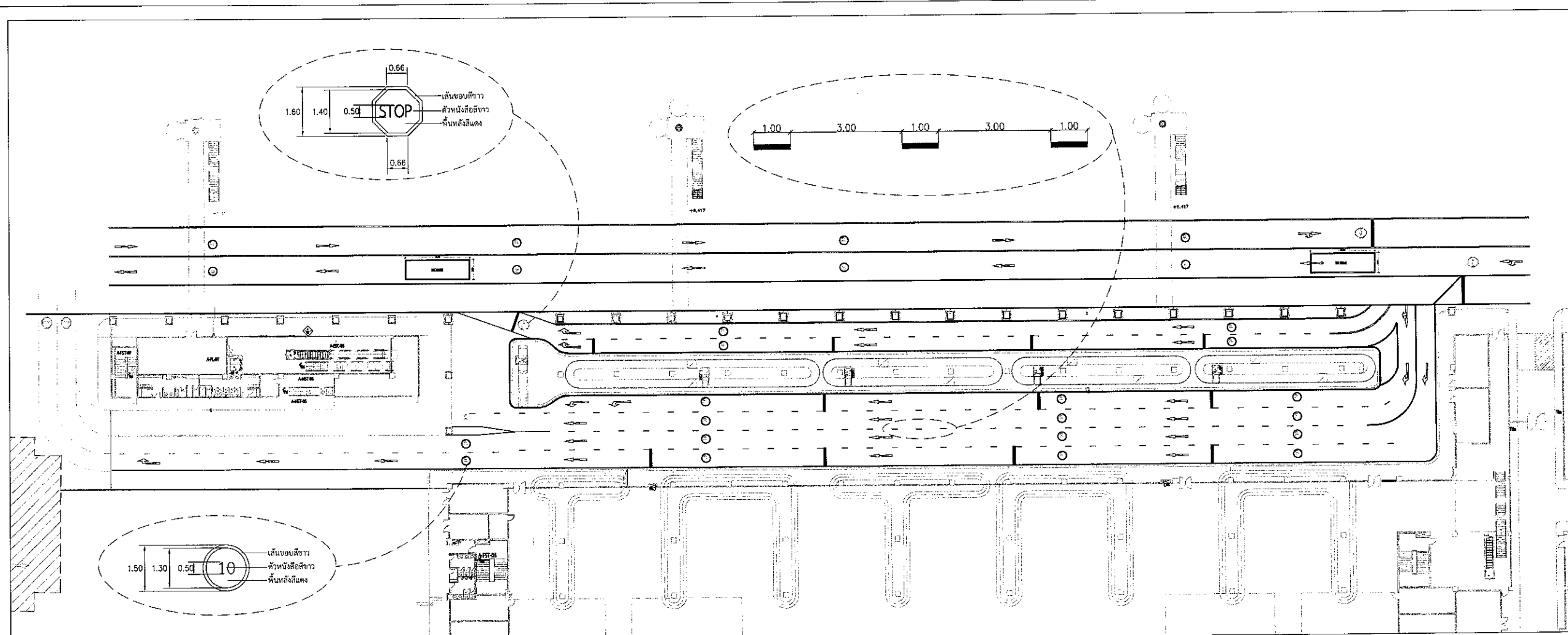

SORTING AREA INTERNATION BLD. MARKING

SCALE 1 : 750

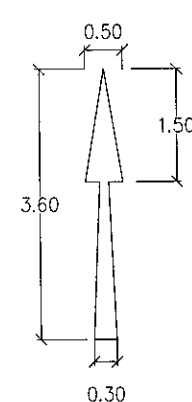

A=0.82 sq.m.

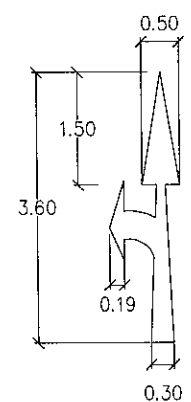

A=1.08 sq.m.

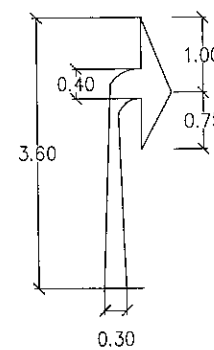

A=1.02 sq.m.

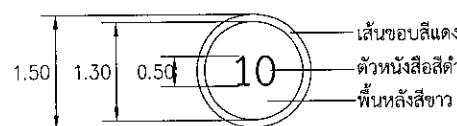
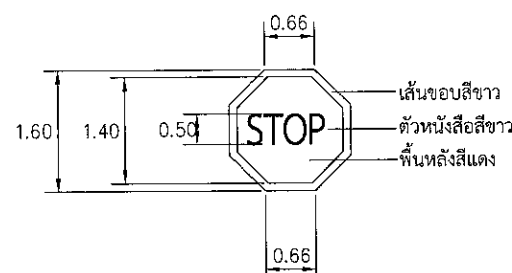
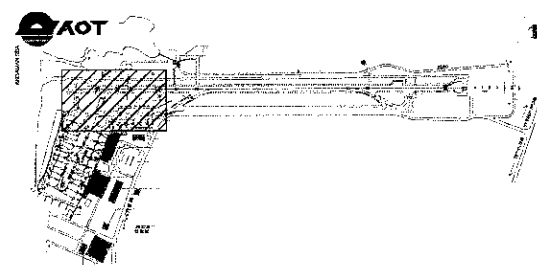
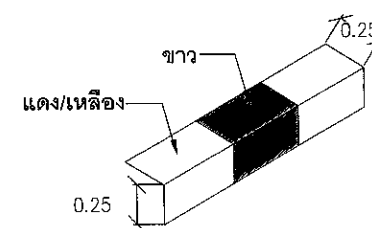

หมายเหตุ : ระยะ ขนาด และตำแหน่งโบบแบบเพื่อการคำนวณปริมาณงานเท่านั้น ในการปฏิบัติงานจริงผู้รับจ้างต้องสำรวจหน้างานจริงหากระยะและตำแหน่งในหน้างานจริงที่มีอยู่แล้วขัดแย้งกับแบบให้ใช้ระยะ ขนาด และตำแหน่ง ตามหน้างานจริงเป็นหลัก ทั้งนี้ขึ้นอยู่กับดุลยพินิจของคณะกรรมการตรวจการจ้างของผู้ว่าจ้าง



บริษัท ท่าอากาศยานไทย จำกัด (มหาชน)

333 หมู่ 7 ถนนมิตรภาพภาค แวงสีกัน เขตดอนเมือง กรุงเทพฯ 10210 ประเทศไทย
 โทรศัพท์ : 66(0) 2536-1111 โทรสาร : 66(0) 2536-4061, 66(0) 2504-3946
 WEBSITE : http://www.aot.or.th E-mail : aot@aot.or.th

งานทาสีตีเส้นเครื่องหมายจราจรทางวิ่ง ทางขับ
 และลานจอดอากาศยาน ท่าอากาศยานภูเก็ต

แบบแสดง :
 SORTING AREA DOMESTIC BLD. MARKING

SCALE : 1 : 250

ผู้เขียนแบบและออกแบบ :

งานโยธาและงานสถาปัตยกรรม	
นายวิระพงษ์ สุขย์อัย	
ยศ.2 สสจ.ฝบร.ทภก.	
นายเดวิดพงศ์ สารกิตติมากุล	
ยศ.3 สสจ.ฝบร.ทภก.	
พ.อ.ต.ณัฐพงษ์ ไกรสมรรณ	
ชทน.3 สสจ.ฝบร.ทภก.	
นายพิพัฒน์ พุ่มนิคม	
ชทน.3 สสจ.ฝบร.ทภก.	
นายสุวิทย์ เงินดี	
ยศ.5 สสจ.ฝบร.ทภก.	

ผู้ตรวจสอบ :	
ผู้รับรอง :	
นายธีระศักดิ์ วัฒนายนต์	
ผอ.สสจ.ฝบร.ทภก.	

วันที่ : 27 สิงหาคม 2564

แผ่นที่ :	จำนวนแผ่นทั้งหมด :
17	24

แบบเลขที่ : สสจ.ฝบร.ทภก.53/64

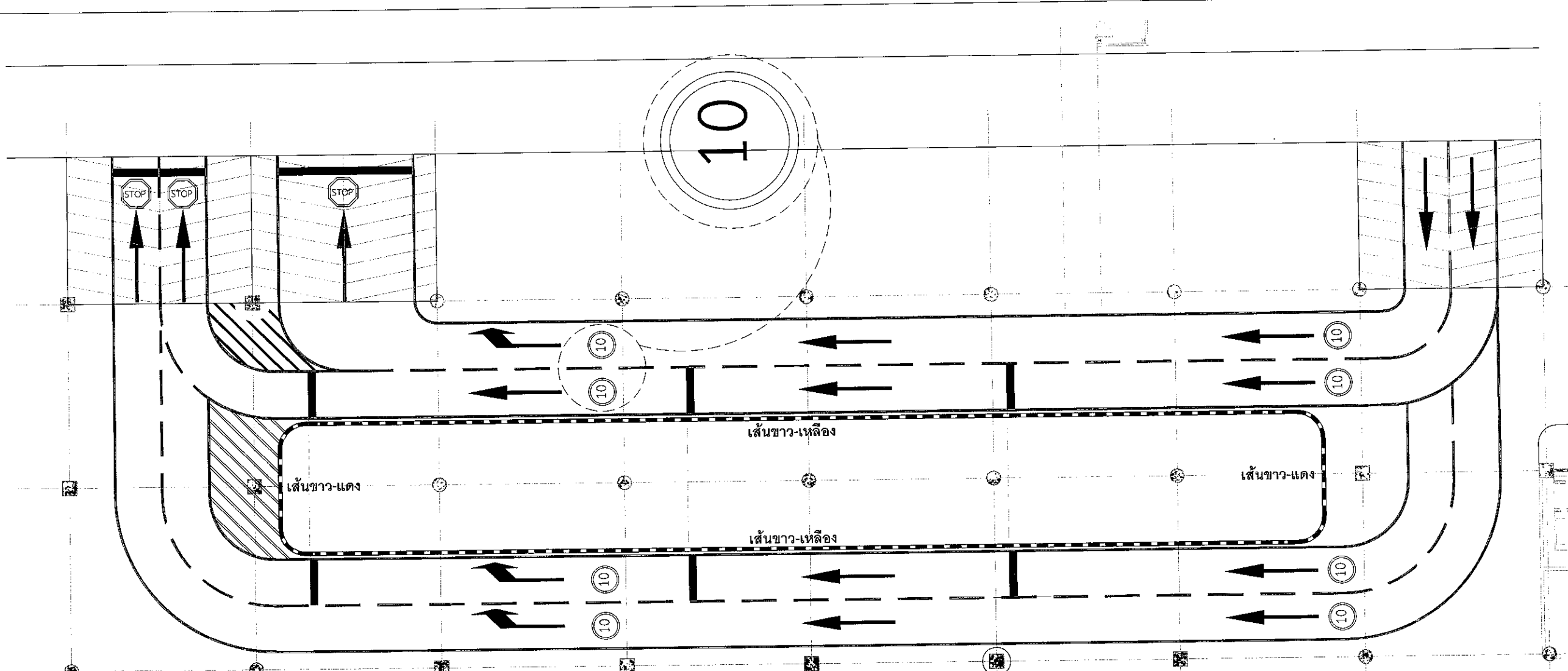

SORTING AREA DOMESTIC BLD. MARKING

SCALE 1 : 250

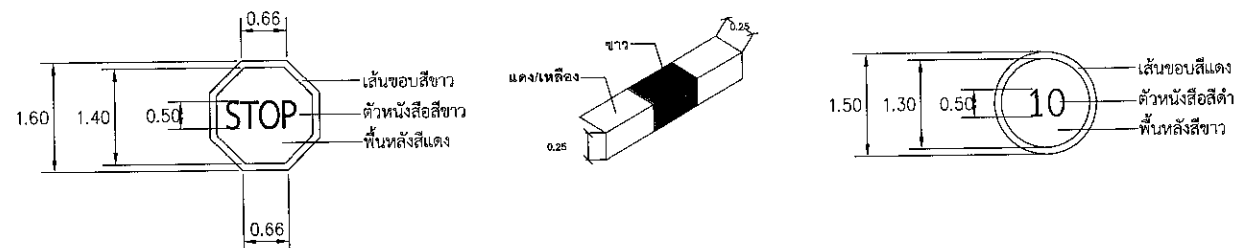
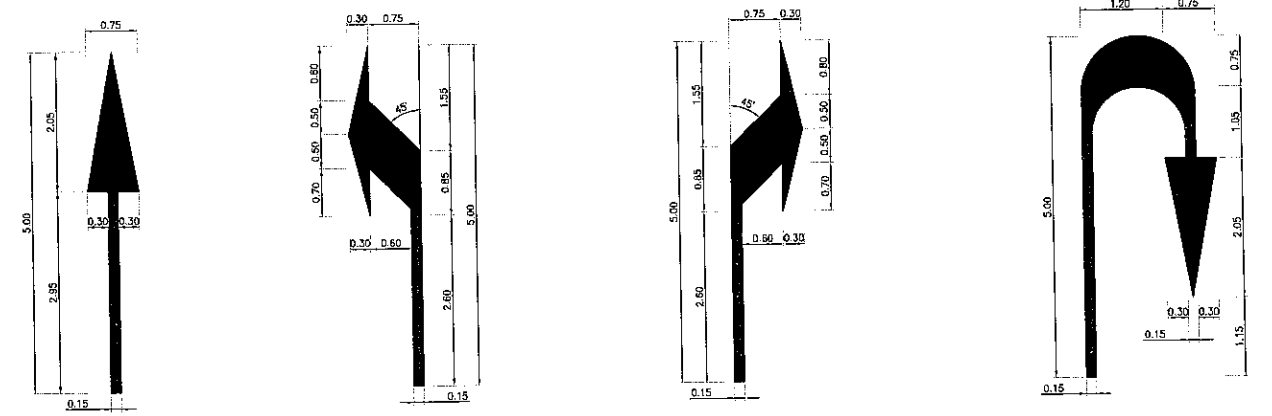

TYPICAL DETAIL FOR MARKING

หมายเหตุ : รายละเอียด และตำแหน่งในแบบเพื่อการคำนวณปริมาณงานเท่านั้น ในการปฏิบัติงานจริงผู้รับจ้างต้องสำรวจหน้างานจริงหากระยะและตำแหน่งในหน้างานจริงที่มียู่แล้วขัดแย้งกับแบบให้ใช้ระยะ ขนาด และตำแหน่ง ตามหน้างานจริงเป็นหลัก ทั้งนี้ขึ้นอยู่กับดุลยพินิจของคณะกรรมการตรวจการจ้างของผู้ว่าจ้าง

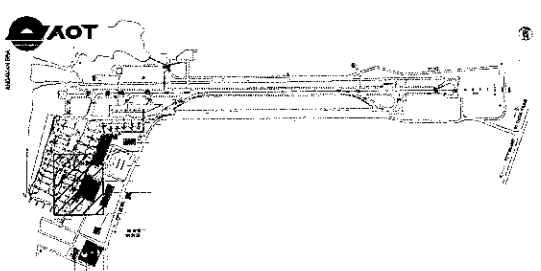



บริษัท ท่าอากาศยานไทย จำกัด (มหาชน)

333 หมู่ 7 ถนนวิภาวดีรังสิต แขวงสีกัน เขตดอนเมือง กรุงเทพฯ 10210 ประเทศไทย
โทรศัพท์ : 66(0) 2535-1111 โทรสาร : 66(0) 2535-4081, 66(0) 2504-2845
WEBSITE : http://www.aot.or.th E-mail : aot@aot.or.th

งานทาสีเส้นเครื่องหมายจราจรทางวิ่ง ทางขับ และลานจอดอากาศยาน ท่าอากาศยานภูเก็ต

แบบแสดง : TYPICAL DETAIL NO.1

SCALE : NTS.

ผู้เขียนแบบและออกแบบ :

งานโยธาและงานสถาปัตยกรรม
นายวิระพงษ์ สุขน้อย
ขยธ.2 สสค.ผบร.ทกภ.
นายเผด็จพงศ์ สารภักดินากุล
ขยธ.3 สสค.ผบร.ทกภ.
พ.อ.ต.ณัฐพงศ์ ไกรสมบูรณ์
ขทน.3 สสค.ผบร.ทกภ.
นายพิพัฒน์ พุ่มนิคม
ขทน.3 สสค.ผบร.ทกภ.
นายสุวิทย์ เงินดี
ขยธ.5 สสค.ผบร.ทกภ.

[Signatures]

ผู้ตรวจสอบ :

ผู้รับรอง :

นายธีระศักดิ์ วัฒนายนต์
ผอ. สสค.ผบร.ทกภ.

[Signature]

วันที่ : 27 สิงหาคม 2564

แผ่นที่ :

18

จำนวนแผ่นทั้งหมด :

24

แบบเลขที่ :

สสค.ผบร.ทกภ.53/64

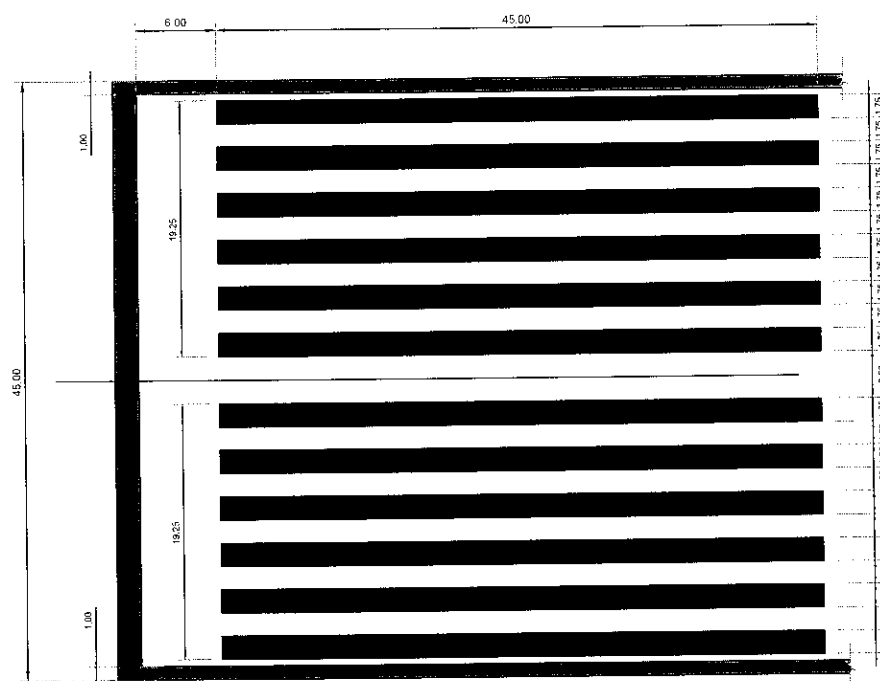

THRESHOLD MARKING
SCALE 1:250

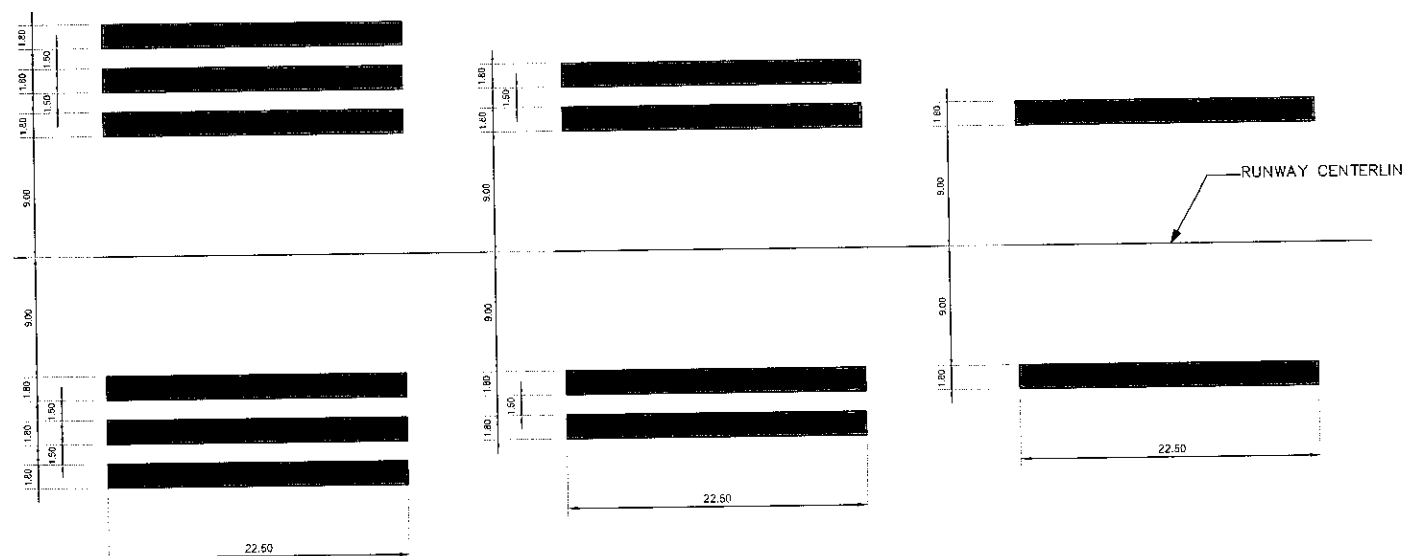

THREE STRIPES
SCALE 1:250

TWO STRIPES
SCALE 1:250

ONE STRIPES
SCALE 1:250

TOUCHDOWN ZONE MARKINGS
SCALE 1:250

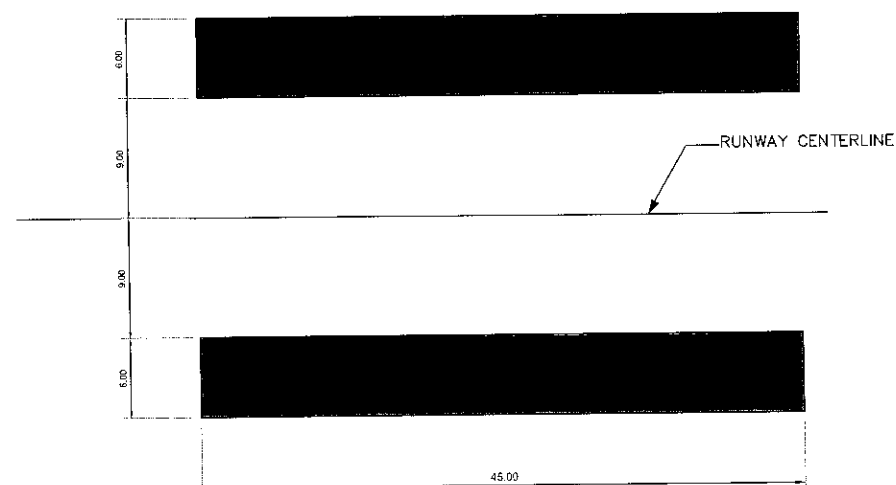

AIMING POINT MARKING
SCALE 1:250

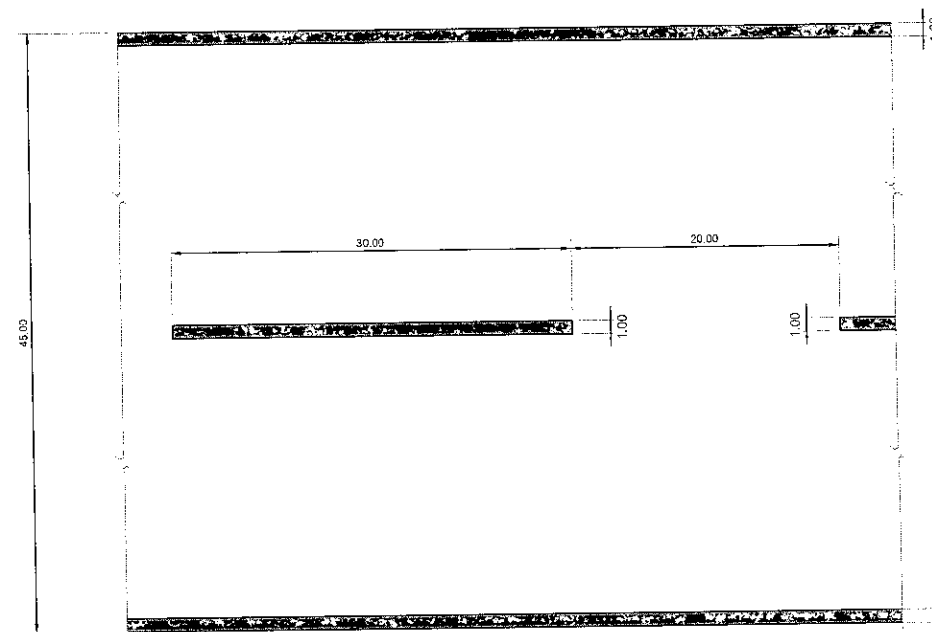

RUNWAY SIDE STRIPES AND RUNWAY CENTERLINE MARKINGS (TYPICAL)
SCALE 1:250

หมายเหตุ : ระยะ ขนาด และตำแหน่งในแบบเพื่อการคำนวณปริมาณงานเท่านั้น ไม่การปฏิบัติงานจริงผู้รับจ้างต้องสำรวจหน้างานจริงหากระยะและตำแหน่งในหน้างานจริงที่มีอยู่แล้วขัดแย้งกับแบบให้ใช้ระยะ ขนาด และตำแหน่ง ตามหน้างานจริงเป็นหลัก ทั้งนี้อยู่ในดุลยพินิจของคณะกรรมการตรวจการจ้างของผู้ว่าจ้าง



บริษัท ท่าอากาศยานไทย จำกัด (มหาชน)

333 หมู่ 7 ถนนวิภาวดีรังสิต แขวงสีกัน เขตดอนเมือง กรุงเทพฯ 10210 ประเทศไทย
โทรศัพท์: 66(0) 2335-1111 โทรสาร: 66(0) 2535-4061, 66(0) 2504-3846
WEBSITE: http://www.airportthai.co.th E-mail: oaitra@airportthai.co.th

งานทาสีเส้นเครื่องหมายจราจรทางวิ่ง ทางขับ และลานจอดอากาศยาน ท่าอากาศยานภูเก็ต

แบบแสดง: TYPICAL DETAIL NO.2

SCALE: NTS.

ผู้เขียนแบบและออกแบบ:

งานโยธาและงานสถาปัตยกรรม นายวิระพงษ์ สุขชัย ชยธ.2 สสค.สบร.ทกภ.	
นายเนติพงษ์ สารกิตติกากุล ชยธ.3 สสค.สบร.ทกภ.	
พ.อ.ต.นรพงศ์ ไกรสมบูรณ์ ชยธ.3 สสค.สบร.ทกภ.	
นายพิพัฒน์ วัฒนวิเศษ ชยธ.3 สสค.สบร.ทกภ.	
นายสุวิทย์ เจริญดี ชยธ.5 สสค.สบร.ทกภ.	

ผู้ตรวจสอบ:	
ผู้รับรอง: นายธีระศักดิ์ วัฒนายนต์ ผอ. สสค.สบร.ทกภ.	

วันที่: 27 สิงหาคม 2564	
แผ่นที่: 19	จำนวนแผ่นทั้งหมด: 24

แบบเลขที่: สสค.สบร.ทกภ. 53/64

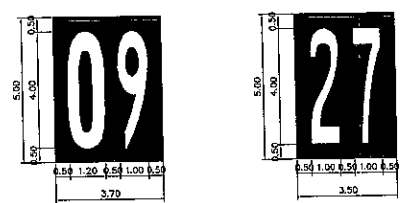
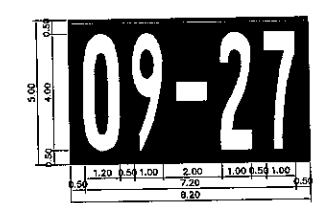
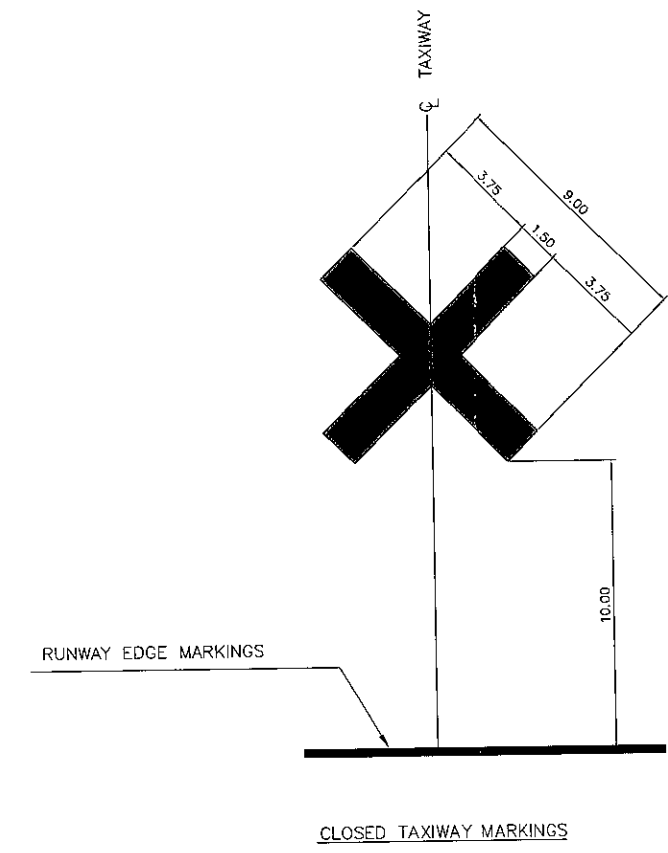
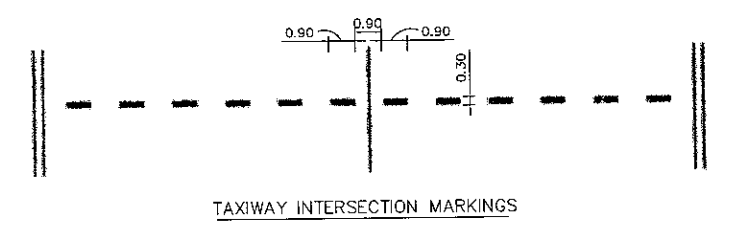
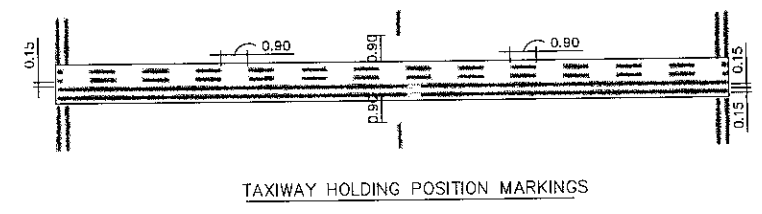
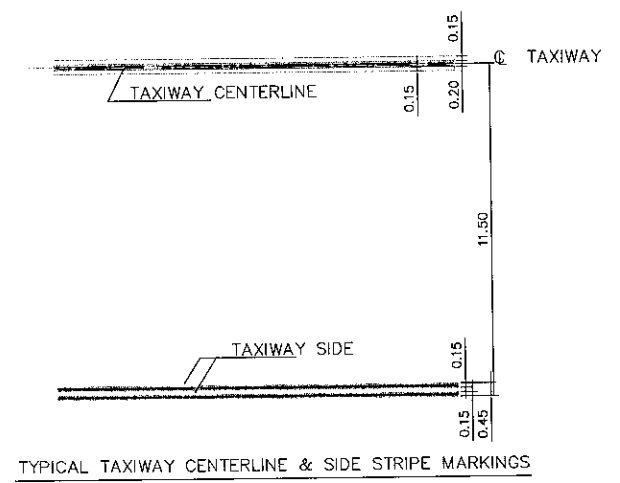
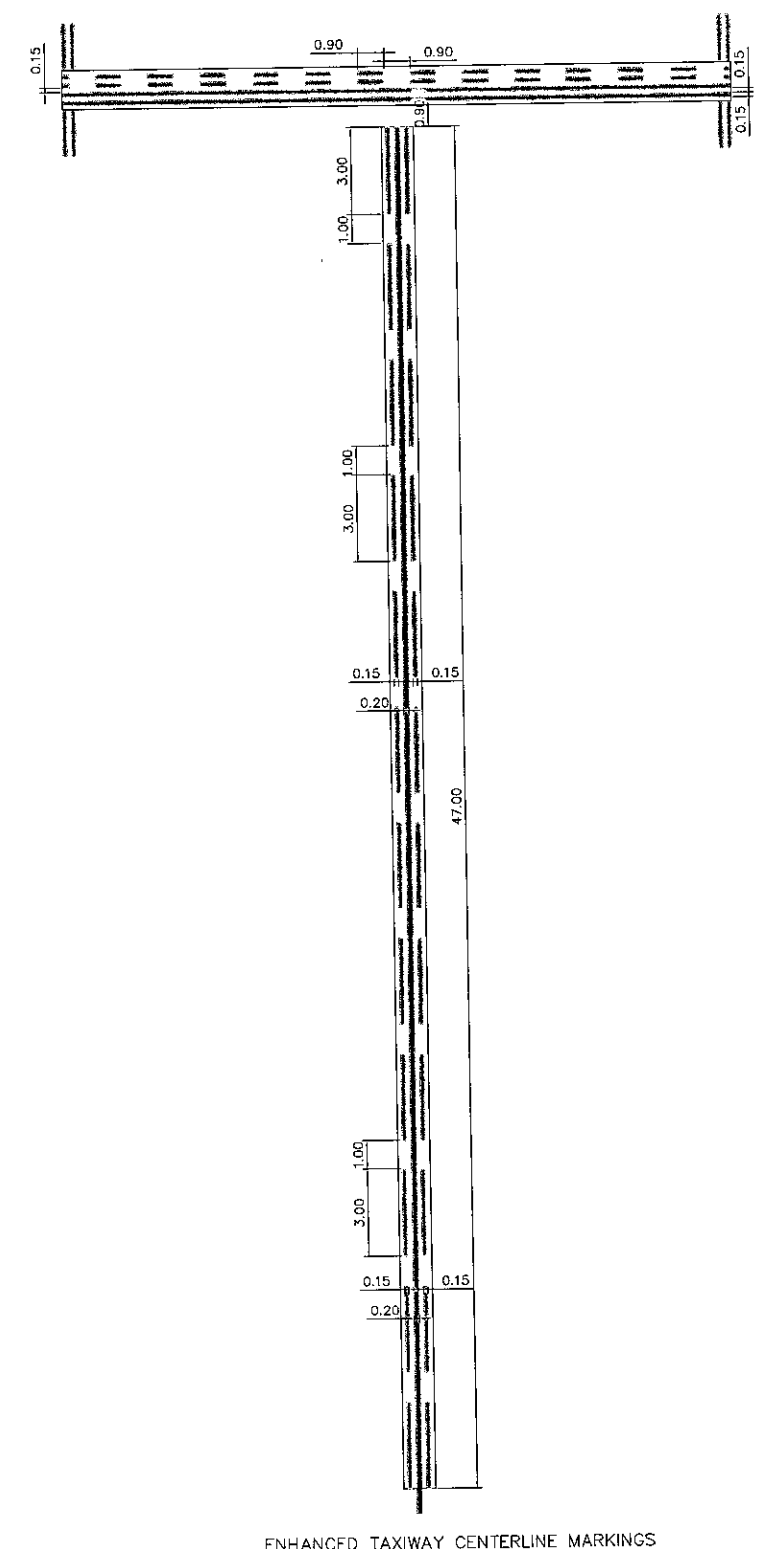

หมายเหตุ: ระยะ ขนาด และตำแหน่งในแบบเพื่อการคำนวณปริมาณงานเท่านั้น ในการปฏิบัติงานจริงผู้รับจ้างต้องสำรวจหน้างานจริงหากระยะและตำแหน่งในหน้างานจริงที่มีอยู่แล้วขัดแย้งกับแบบให้ใช้ระยะ ขนาด และตำแหน่ง ตามหน้างานจริงเป็นหลัก ทั้งนี้อยู่ในดุลยพินิจของคณะกรรมการตรวจการจ้างของผู้ว่าจ้าง



บริษัท ท่าอากาศยานไทย จำกัด (มหาชน)

333 หมู่ 7 ถนนมิตรภาพภาค แกรนด์เซ็นทรัลพลาซ่า กรุงเทพฯ 10210 ประเทศไทย
โทรศัพท์ : 66(0) 2535-1111 โทรสาร : 66(0) 2535-4061, 66(0) 2504-3546
WEBSITE : http://www.aotportthai.co.th E-mail : aot@aotportthai.co.th

งานทาสีเส้นเครื่องหมายจราจรทางวิ่ง ทางขับ
และลานจอดรถอากาศยาน ท่าอากาศยานภูเก็ต

แบบแสดง :
TYPICAL DETAIL NO.3

SCALE : NTS.

ผู้เขียนแบบและออกแบบ :

งานโยธาและงานสถาปัตยกรรม	
นายวิระพงษ์ สุขย์อัย	
ยศ.2 สสจ.ผบ.ร.ทก.	
นายเฉลิมพงศ์ สารภิตินภากุล	
ยศ.3 สจจ.ผบ.ร.ทก.	
พ.อ.ค.ณัฐพงศ์ ไกรสรธรรม	
ยศ.น.3 สจจ.ผบ.ร.ทก.	
นายพิพัฒน์ ชุมนิคม	
ยศ.น.3 สจจ.ผบ.ร.ทก.	
นายสุวิทย์ เงินดี	
ยศ.ส.5 สจจ.ผบ.ร.ทก.	

ผู้ตรวจสอบ :

ผู้รับรอง :

นายธีระศักดิ์ วัฒนายนต์
ผอ.สจจ.ผบ.ร.ทก.

วันที่ : 27 สิงหาคม 2564

แผ่นที่ :

20

จำนวนแผ่นทั้งหมด :

24

แบบเลขที่ :

สจจ.ผบ.ร.ทก.53/64

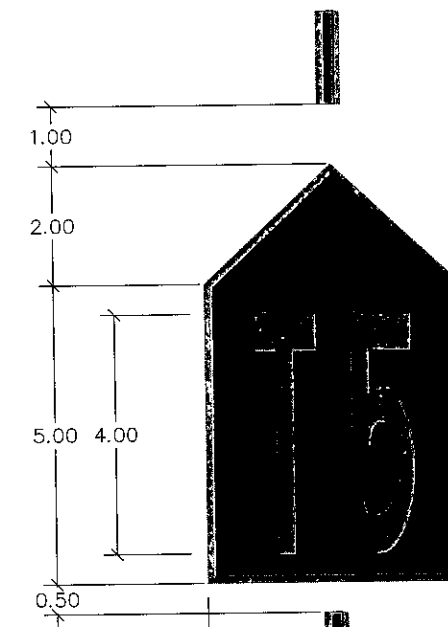
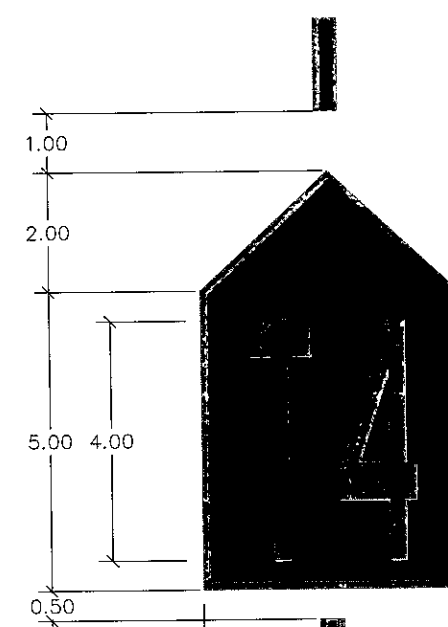
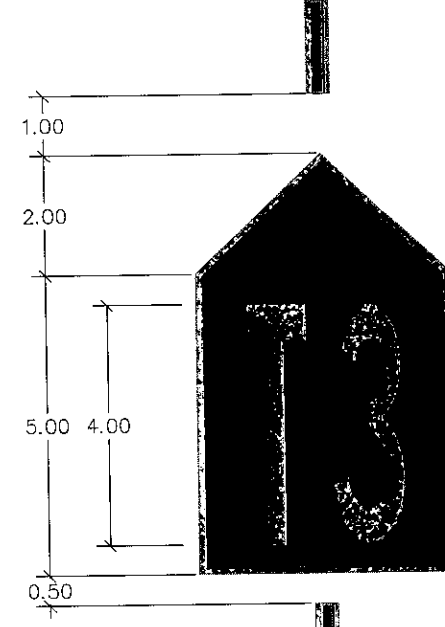
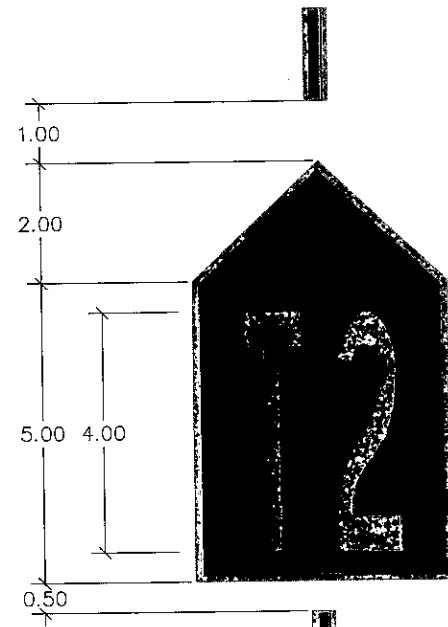
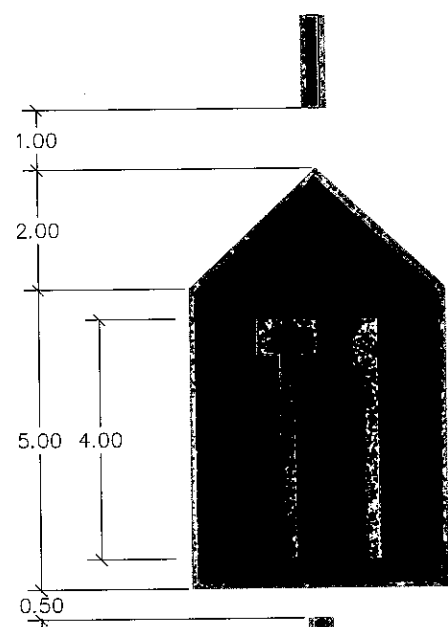

TYPICAL DETAIL FOR DIRECTION MARKING

หมายเหตุ

- ตัวเลขแสดงขนาดมีหน่วยเป็นเมตร เว้นแต่ระบุไว้เป็นอย่างอื่น

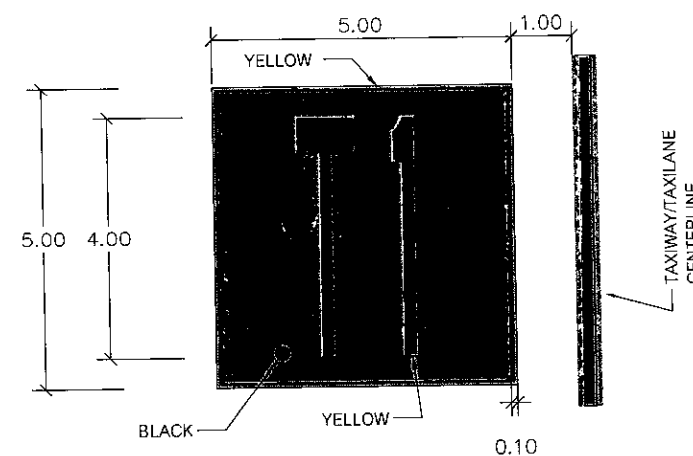
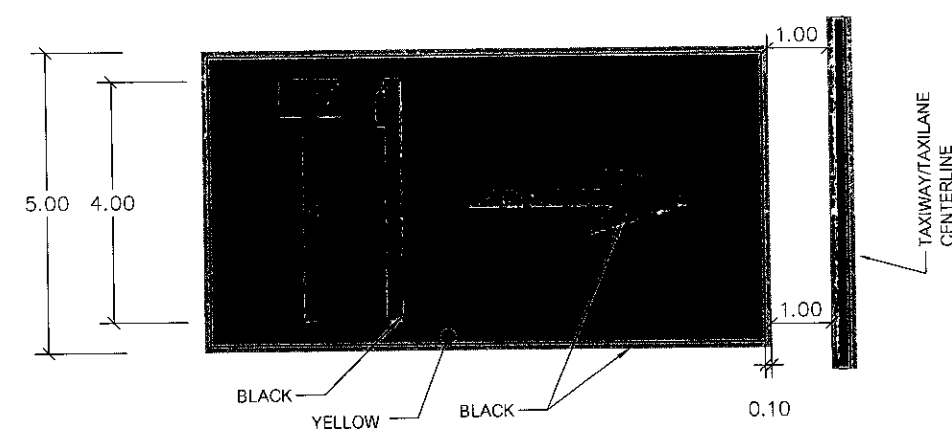

TYPICAL DETAIL LOCATION MARKING

หมายเหตุ : ระยะ ขนาด และตำแหน่งในแบบเพื่อการคำนวณปริมาณงานเท่านั้น ในการปฏิบัติงานจริงผู้รับจ้างต้องสำรวจหน้างานจริงหากระยะและตำแหน่งในหน้างานจริงที่มีอยู่แล้วขัดแย้งกับแบบให้ใช้ระยะ ขนาด และตำแหน่ง ตามหน้างานจริงเป็นหลัก ทั้งนี้ขึ้นอยู่กับดุลยพินิจของคณะกรรมการตรวจการจ้างของผู้ว่าจ้าง



บริษัท ท่าอากาศยานไทย จำกัด (มหาชน)

333 หมู่ 7 ถนนวิภาวดีรังสิต แขวงตลิ่งชัน เขตตลิ่งชัน กรุงเทพฯ 10210 ประเทศไทย
โทรศัพท์: 66(0) 2535-1111 โทรสาร: 66(0) 2535-4061, 66(0) 2504-3846
WEBSITE: http://www.aot.co.th, E-mail: aot@aot.co.th

งานทาสีตีเส้นเครื่องหมายจราจรทางวิ่ง ทางขับ และลานจอดอากาศยาน ท่าอากาศยานภูเก็ต

แบบแสดง : TYPICAL DETAIL NO.4

SCALE : NTS.

ผู้เขียนแบบและออกแบบ :

งานโยธาและงานสถาปัตยกรรม	
นายวิระพงษ์ สุขย์อัย	
ยศ.2 สสจ.สปร.ทกภ.	
นายเนติพงษ์ สารภินาถกุล	
ยศ.3 สสจ.สปร.ทกภ.	
พ.อ.ค.ณัฐพงศ์ ไกรสมรวม	
ยศ.น.3 สสจ.สปร.ทกภ.	
นายพิพัฒน์ พุ่มนิคม	
ยศ.น.3 สสจ.สปร.ทกภ.	
นายสุวิทย์ เงินดี	
ยศ.5 สสจ.สปร.ทกภ.	

ผู้ตรวจสอบ :	
ผู้รับรอง :	
นายธีระศักดิ์ วิษณายนต์	
ยศ. สสจ.สปร.ทกภ.	

วันที่ : 27 สิงหาคม 2564	
แผ่นที่ : 21	จำนวนแผ่นทั้งหมด : 24

แบบเลขที่ : สสจ.สปร.ทกภ.53/64

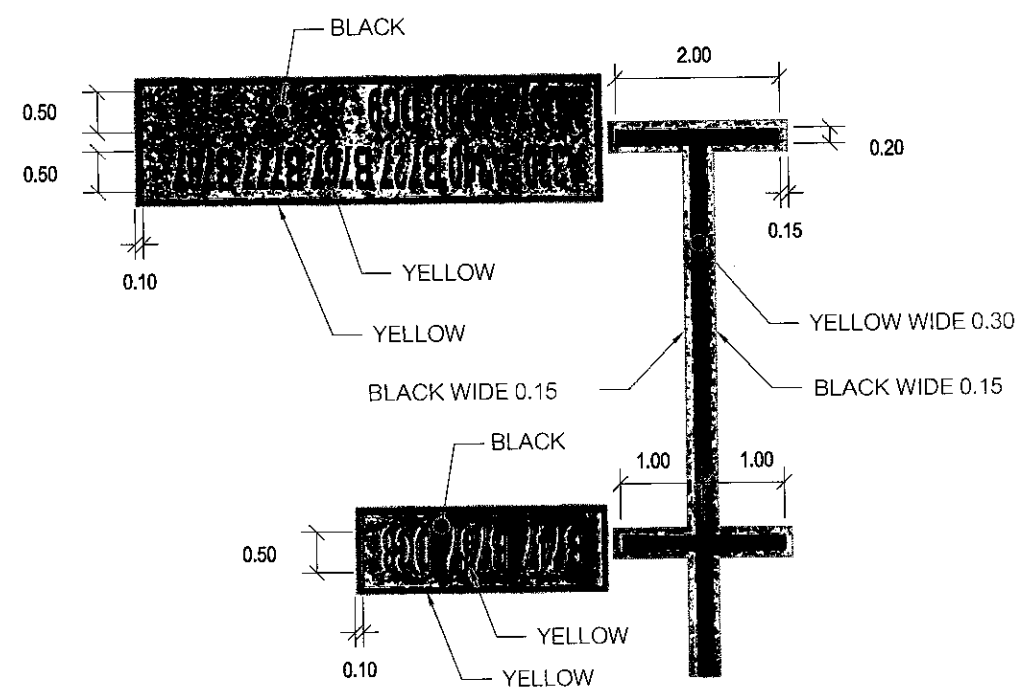

MULTIPLE MARSHALLER AND TOWING STOP LINE



STAND LEAD-IN LINE , TAXIWAY AND TAXILANE CENTERLINE

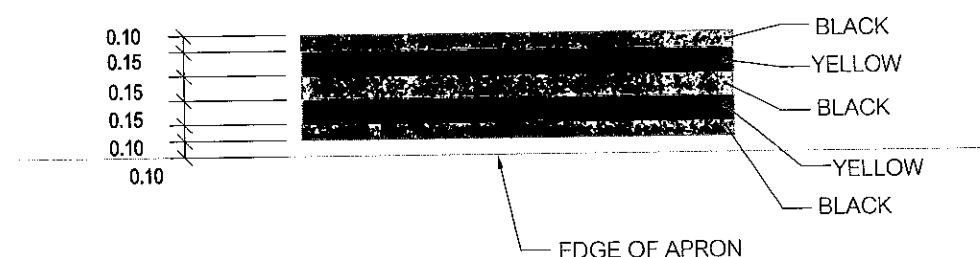

APRON AND TAXIWAY EDGE LINE

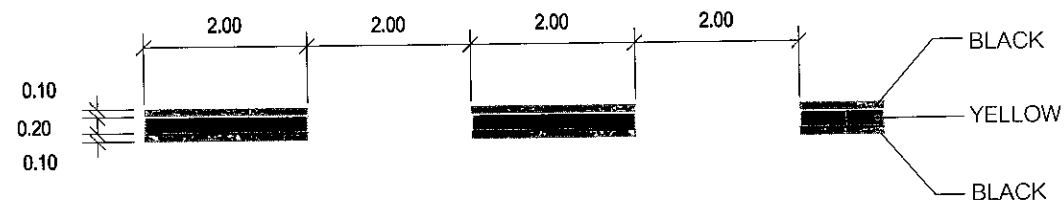

STAND LEAD IN-LINE FOR MULTIPLE AIRCRAFT RAMP SYSTEM (MARS)

หมายเหตุ : ระยะ ขนาด และตำแหน่งในแบบเพื่อการคำนวณปริมาณงานเท่านั้น ในการปฏิบัติงานจริงผู้รับจ้างต้องสำรวจหน้างานจริงหากระยะและตำแหน่งในหน้างานจริงที่มีอยู่แล้วขัดแย้งกับแบบให้ใช้ระยะ ขนาด และตำแหน่ง ตามหน้างานจริงเป็นหลัก ทั้งนี้อยู่ในดุลยพินิจของคณะกรรมการตรวจการจ้างของผู้ว่าจ้าง



บริษัท ท่าอากาศยานไทย จำกัด (มหาชน)

533 หมู่ 7 ถนนวิบูลย์อากาศ แขวงวิบูลย์ เขตดอนเมือง กรุงเทพฯ 10210 ประเทศไทย
โทรศัพท์ : 66(0) 2535-1111 โทรสาร : 66(0) 2535-4061, 66(0) 2534-3846
WEBSITE : http://www.aotthai.co.th E-mail : aot@aotthai.co.th

งานทาสีตีเส้นเครื่องหมายจราจรทางวิ่ง ทางขับ
และลานจอดอากาศยาน ท่าอากาศยานภูเก็ต

แบบแสดง :
TYPICAL DETAIL NO.5

SCALE : NTS.

ผู้เขียนแบบและออกแบบ :

งานโยธาและงานสถาปัตยกรรม	
นายวิระพงษ์ สุขย์อ้อย	
ชยธ.2 สสค.สบร.ทกภ.	
นายเผด็จพงศ์ สารภินาภากุล	
ชยธ.3 สสค.สบร.ทกภ.	
พ.อ.ต.นฤพงษ์ ไกรสรรวม	
ชยธ.3 สสค.สบร.ทกภ.	
นายพิพัฒน์ พุ่มนิคม	
ชยธ.3 สสค.สบร.ทกภ.	
นายสุวิทย์ เงินดี	
ชยธ.5 สสค.สบร.ทกภ.	

ผู้ตรวจสอบ :	
ผู้รับรอง :	
นายธีระศักดิ์ วัฒนายนต์	
ผอ. สสค.สบร.ทกภ.	

วันที่ : 27 สิงหาคม 2564

แผ่นที่ :	จำนวนแผ่นทั้งหมด :
22	24

แบบเลขที่ :
สสค.สบร.ทกภ.53/64

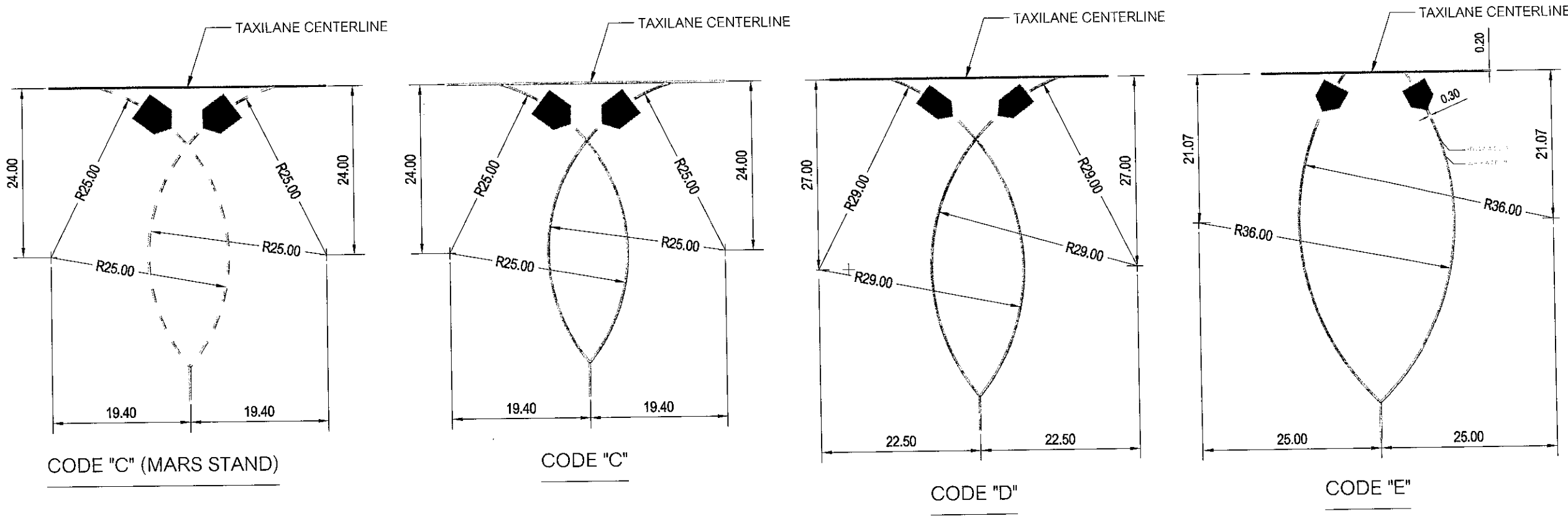

RADIUS OF STAND LEAD-IN LINE

หมายเหตุ : ระยะ ขนาด และตำแหน่งในแบบเพื่อการคำนวณปริมาณงานเท่านั้น ในการปฏิบัติงานจริงผู้รับจ้างต้องสำรวจหน้างานจริงหากระยะและตำแหน่งในหน้างานจริงที่มีอยู่แล้วขัดแย้งกับแบบให้ใช้ระยะ ขนาด และตำแหน่ง ตามหน้างานจริงเป็นหลัก ทั้งนี้ขึ้นอยู่กับดุลยพินิจของคณะกรรมการตรวจการจ้างของผู้ว่าจ้าง



บริษัท ท่าอากาศยานไทย จำกัด (มหาชน)

333 หมู่ 7 ถนนวิบูลย์อากาศ แขวงสีกัน เขตดอนเมือง กรุงเทพฯ 10210 ประเทศไทย
โทรศัพท์ : 060) 2535-1111 โทรสาร : 060) 2535-4061, 660) 2504-3048
WEBSITE : http://www.aot.co.th E-mail : aot@airportthai.co.th

งานทาสีเส้นเครื่องหมายจราจรทางวิ่ง ทางขับ และลานจอดอากาศยาน ท่าอากาศยานภูเก็ต

แบบแสดง :

TYPICAL DETAIL NO.7

SCALE : NTS.

ผู้เขียนแบบและออกแบบ :

งานโยธาและงานสถาปัตยกรรม

นายวิระพงษ์ สุขข้อย
ชยธ.2 สสค.ผบร.ทกภ.

นายเนติพงษ์ สารภินภากุล
ชยธ.3 สสค.ผบร.ทกภ.

พ.อ.ศ.ณัฐพงศ์ ไกรสมรวม
ชยท.3 สสค.ผบร.ทกภ.

นายพิพัฒน์ ชุ่มนิคม
ชยท.3 สสค.ผบร.ทกภ.

นายสุวิทย์ ณีนิติ
ชยส.5 สสค.ผบร.ทกภ.

ผู้ตรวจสอบ :

ผู้รับรอง :

นายธีระศักดิ์ วัฒนายนต์
ผอ.ก.สสค.ผบร.ทกภ.

วันที่ : 27 สิงหาคม 2564

แผ่นที่ :

24

จำนวนแผ่นทั้งหมด :

24

แบบเลขที่ :

สสค.ผบร.ทกภ.53/64

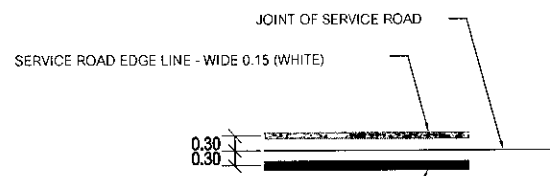

STAND SAFETY LINE - WIDE 0.20 (RED)

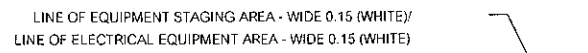

STAND SAFETY LINE - WIDE 0.20 (RED)

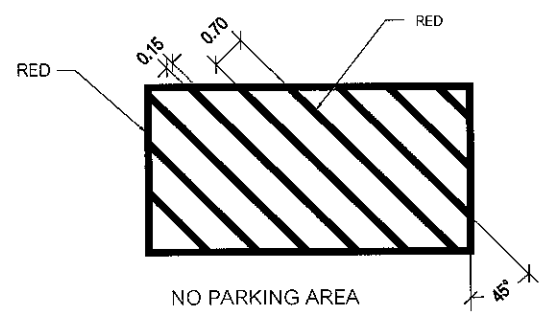

NO PARKING AREA

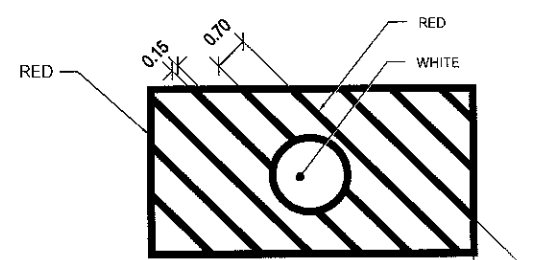

AIRBRIDGE WHEEL POSITION

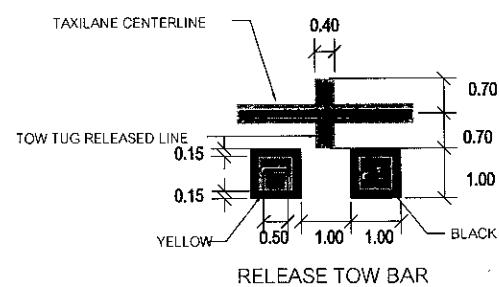

RELEASE TOW BAR

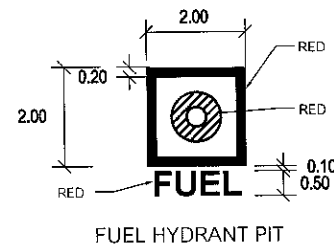

FUEL HYDRANT PIT

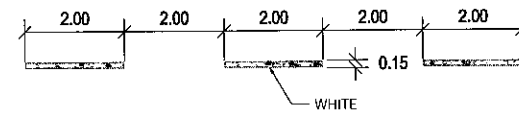

SERVICE ROAD CENTERLINE

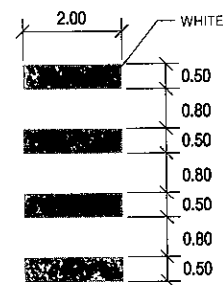

PEDESTRIAN CROSSING

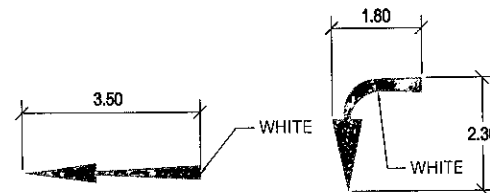

VEHICLE DIRECTION ON SERVICE ROAD

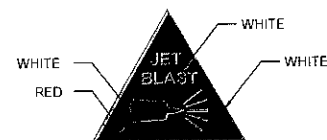

JET BLAST WARNING MARKING



SPEED LIMIT FOR VEHICLE

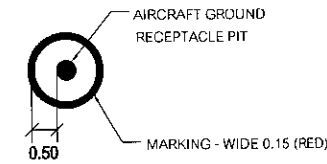

AIRCRAFT GROUND RECEPTACLE PIT MARKING

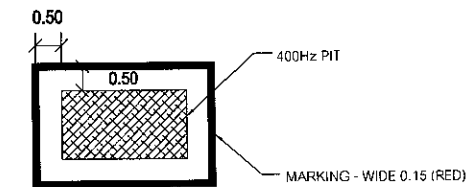

400Hz PIT MARKING

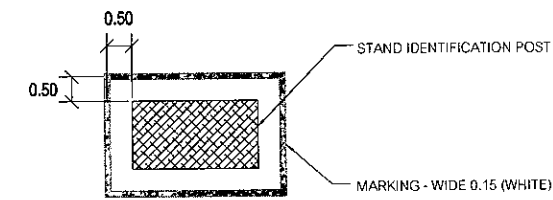

STAND IDENTIFICATION POST AREA MARKING

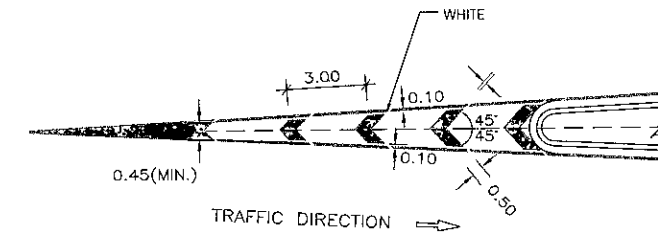

CHEVRON HATCHING MARKING

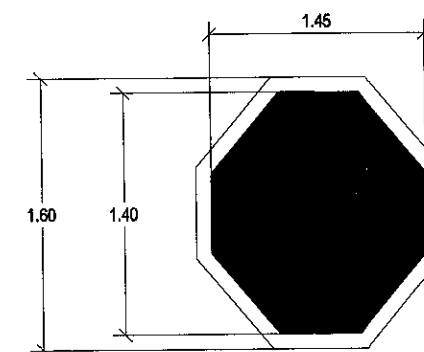

หมายเหตุ : ระยะ ขนาด และตำแหน่งในแบบเพื่อการคำนวณปริมาณงานเท่านั้น ในการปฏิบัติงานจริงผู้รับจ้างต้องสำรวจหน้างานจริงหากระยะและตำแหน่งในหน้างานจริงที่มีอยู่แล้วขัดแย้งกับแบบให้ใช้ระยะ ขนาด และตำแหน่ง ตามหน้างานจริงเป็นหลัก ทั้งนี้อยู่ในดุลยพินิจของคณะกรรมการตรวจการจ้างของผู้ว่าจ้าง