

งานประชุมปฏิบัติการสัมมนาผู้บริหารระดับสูงเพื่อพัฒนาระบบบัญชีเงินฝาก

AMF 6 ทาอากาตยาณสู์จรรณภุมิ

ฝ่ายธนาคารและอาคาร ทาอากาตยาณสู์จรรณภุมิ
ปฐมูท ทาอากาตยาณไทย ลุ่มักต (มทาชม)

สำเนาถูกส่ง

แบบเลขที่ 008/65
แผ่นที่ A-01

สัญลักษณ์ประกอบแบบ

สัญลักษณ์	ความหมาย	สัญลักษณ์	ความหมาย
	แสดงแนวเสา ในแนวตั้งและแนวนอน	1	รายการผนัง
	แสดงชื่อรูปต้าน	2	ผนังใหม่เพื่อบอร์ซีเมนต์ความหนาไม่น้อยกว่า 10 มม. 2 ด้าน
	แสดงแนวรูปตัด ชื่อรูปตัด	3	ทำความสะอาดใต้ 2 ด้าน พร้อมติดตั้งบัวเชิงผนังยางพีวีซีสีตาขนาดกว้างไม่น้อยกว่า 4 นิ้ว หนาไม่น้อยกว่า 1.4 มม.
	แสดงระยะจาก ขอบ ถึง ขอบ	F1	ผนังของเดิม ล้าง ชัด ทำความสะอาดใหม่
	แสดงระยะ ศูนย์กลาง ถึง ศูนย์กลาง	G1	ฝ้าเพดานของเดิมเปลี่ยนเฉพาะแผ่นที่ชำรุดหรือมีคราบฝ้า
	แสดงระยะ ศูนย์กลาง ถึง ขอบ	D1	ประตูของเดิม ทำความสะอาดและทาสีใหม่
	แสดงระยะ ศูนย์กลาง ถึง ศูนย์กลาง	D2	ประตูทึบใหม่ของเดิม ทำความสะอาดและทาสีใหม่
	แสดงสัญลักษณ์ ระบุชนิดผนัง	D4	ประตูบานเปิดเดี่ยวทำใหม่ รายละเอียดดูแบบขยายประตู
	แสดงสัญลักษณ์ ระบุชนิดพื้น		หมายเหตุ* การเลือกใช้วัสดุและอุปกรณ์แต่ละชนิด
	แสดงสัญลักษณ์ ระบุชนิดฝ้าเพดาน		ผู้รับจ้างต้องเสนอตัวอย่าง ให้ออกแบบผ่านคณะกรรมการตรวจรับพัสดุ
	แสดงสัญลักษณ์ ระบุชนิดประตู		ให้ตรวจสอบและอนุมัติก่อนดำเนินการทุกครั้ง

หมายเหตุ

<p>– สิ่งหนึ่งสิ่งใด ที่มีเค้าปรากฏในแบบ รูปแบบขยายหรือรายการละเอียด หากเป็นส่วนหนึ่งของประกอบหรือสิ่งจำเป็นต้องทำหรือเป็นวัสดุที่ควรจะต้องทำ เพื่อให้ได้งานสำเร็จสมบูรณ์</p> <p>– ไปโดยรวดเร็วด้วยดีและถูกต้องตามหลักการช่างที่ดี ผู้รับจ้างจะต้องกระทำการทุกอย่างโดยเต็มที่และถูกต้องเสมือนว่าได้มีปรากฏในแบบและรายการนั้น</p> <p>– รายละเอียดระดับที่ระบุในแบบ เป็นรายละเอียดและระดับโดยประมาณ ผู้รับจ้างจะต้องตรวจสอบรายละเอียดระดับจากสถานที่จริงก่อนการดำเนินการ โดยให้ยึดถือพื้นที่จริงและแบบประกอบ การตรวจสอบ พร้อมส่งผลการสำรวจให้คณะกรรมการตรวจรับพัสดุฯ ก่อนมีมติก่อนดำเนินการ</p> <p>– ในกรณีที่รายการประกอบแบบ หรือแบบขัดแย้งกัน ให้ยึดในดุลยพินิจของคณะกรรมการตรวจรับพัสดุ</p> <p>– ในกรณีที่ผู้รับจ้างไม่สามารถดำเนินการได้ตามแบบ เนื่องจากพื้นที่มีสถานะต่างไปจากแบบ หรือทำตามแบบแล้วทำให้เกิดความไม่สะดวกในการใช้งาน ให้ผู้รับจ้างเสนอ SHOP DRAWING การเปลี่ยนแปลงนี้ เสนอต่อคณะกรรมการตรวจรับพัสดุและผู้ออกแบบเพื่อพิจารณาอนุมัติ ก่อนดำเนินการต่อไป</p>	<table border="1" style="width: 100%; border-collapse: collapse;"> <tr> <td style="text-align: center;"></td> <td style="text-align: center;">บริษัท ทาจากาศศึกษาไทย จำกัด (มหาชน)</td> </tr> <tr> <td colspan="2" style="text-align: center;">แบบ งานจ้างปรับปรุงพื้นที่สำหรับชุดเก็บทรัพย์สินสูญหาย AMF 6 ท่าอากาศยานสุวรรณภูมิ</td> </tr> <tr> <td style="text-align: center;">สำรวจ</td> <td style="text-align: center;">เรียบ</td> </tr> <tr> <td style="text-align: center;">น.ส.สุชาดา ศาสตนาภ</td> <td style="text-align: center;">น.ส.สุชาดา ศาสตนาภ</td> </tr> <tr> <td style="text-align: center;">สถาปนิก</td> <td style="text-align: center;">เห็นชอบ</td> </tr> <tr> <td style="text-align: center;">น.ส.สุชาดา ศาสตนาภ</td> <td style="text-align: center;">น-สศ 6864</td> </tr> <tr> <td style="text-align: center;">หัวหน้างานออกแบบสถาปัตยกรรม</td> <td style="text-align: center;">- ผู้สถาปนิกออกแบบ</td> </tr> <tr> <td style="text-align: center;">ผู้อำนวยการส่วนแบบแผน</td> <td style="text-align: center;">วันที่ 5 /10/65</td> </tr> <tr> <td style="text-align: center;">ผู้อำนวยการฝ่ายสถาปนิกและอาคาร</td> <td style="text-align: center;">ฉบับที่ A-03</td> </tr> <tr> <td style="text-align: center;"></td> <td style="text-align: center;">แบบเลขที่ 008/65</td> </tr> </table>		บริษัท ทาจากาศศึกษาไทย จำกัด (มหาชน)	แบบ งานจ้างปรับปรุงพื้นที่สำหรับชุดเก็บทรัพย์สินสูญหาย AMF 6 ท่าอากาศยานสุวรรณภูมิ		สำรวจ	เรียบ	น.ส.สุชาดา ศาสตนาภ	น.ส.สุชาดา ศาสตนาภ	สถาปนิก	เห็นชอบ	น.ส.สุชาดา ศาสตนาภ	น-สศ 6864	หัวหน้างานออกแบบสถาปัตยกรรม	- ผู้สถาปนิกออกแบบ	ผู้อำนวยการส่วนแบบแผน	วันที่ 5 /10/65	ผู้อำนวยการฝ่ายสถาปนิกและอาคาร	ฉบับที่ A-03		แบบเลขที่ 008/65
	บริษัท ทาจากาศศึกษาไทย จำกัด (มหาชน)																				
แบบ งานจ้างปรับปรุงพื้นที่สำหรับชุดเก็บทรัพย์สินสูญหาย AMF 6 ท่าอากาศยานสุวรรณภูมิ																					
สำรวจ	เรียบ																				
น.ส.สุชาดา ศาสตนาภ	น.ส.สุชาดา ศาสตนาภ																				
สถาปนิก	เห็นชอบ																				
น.ส.สุชาดา ศาสตนาภ	น-สศ 6864																				
หัวหน้างานออกแบบสถาปัตยกรรม	- ผู้สถาปนิกออกแบบ																				
ผู้อำนวยการส่วนแบบแผน	วันที่ 5 /10/65																				
ผู้อำนวยการฝ่ายสถาปนิกและอาคาร	ฉบับที่ A-03																				
	แบบเลขที่ 008/65																				

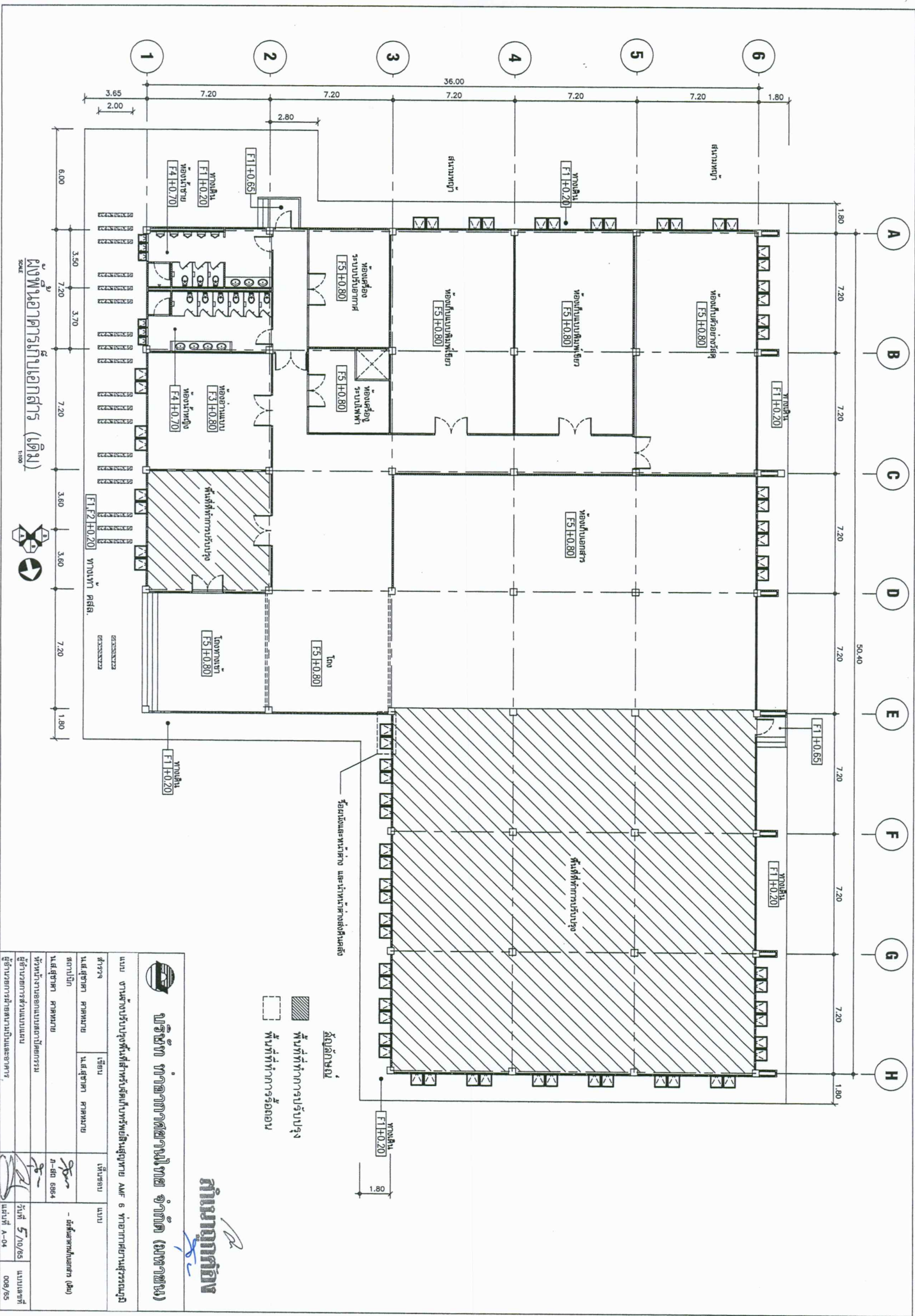

ผังพื่นอาคารเรียนเอกสาร (เดิม)
SCALE 1:100

พื้นที่ทำการปรับปรุง
พื้นที่ทำการรื้อถอน

สัญญาที่
009/55

บริษัท ทาเคดากาศึกษาไทย จำกัด (มหาชน)
แบบ งานปรับปรุงพื้นที่สำหรับจัดเก็บทรัพย์สินสูญหาย AMF 6 อาคารศึกษานนทบุรี

สถาปนิก	น.ส.สุชาดา ศาตทนาย	น.ส.สุชาดา ศาตทนาย	วันที่รับมอบ	วันที่ 5/10/55	แบบ	ฉบับที่ A-04
ผู้ควบคุมงาน	น.ส.สุชาดา ศาตทนาย	น.ส.สุชาดา ศาตทนาย	วันที่รับมอบ	วันที่ 5/10/55	แบบ	ฉบับที่ A-04
ผู้ควบคุมงาน	น.ส.สุชาดา ศาตทนาย	น.ส.สุชาดา ศาตทนาย	วันที่รับมอบ	วันที่ 5/10/55	แบบ	ฉบับที่ A-04
ผู้ควบคุมงาน	น.ส.สุชาดา ศาตทนาย	น.ส.สุชาดา ศาตทนาย	วันที่รับมอบ	วันที่ 5/10/55	แบบ	ฉบับที่ A-04

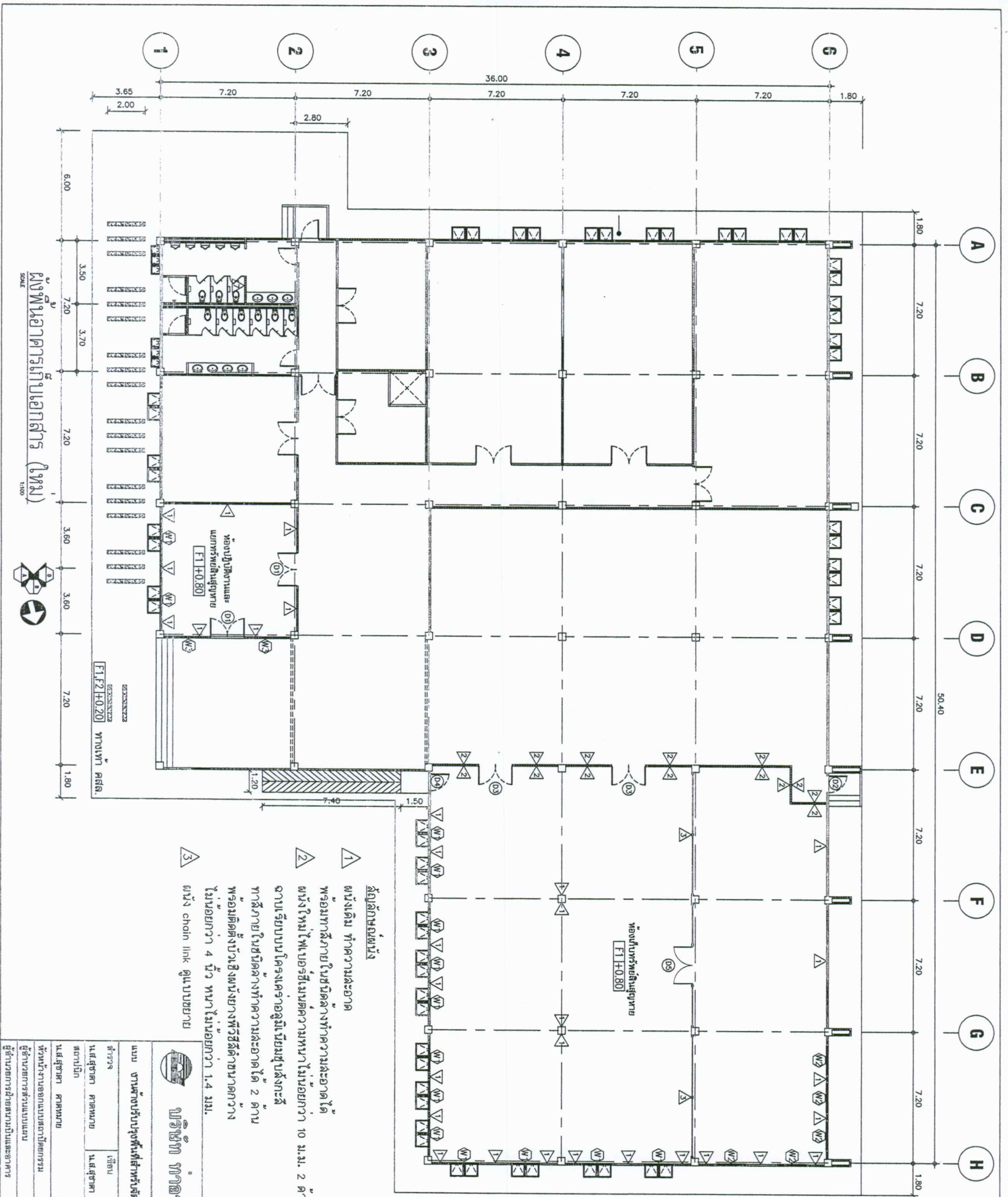

- สัญลักษณ์ผนัง**
- 1 ผนังเดิม ทำความสะอาด พร้อมทาสีภายในชนิดล้างทำความสะอาดได้
 - 2 ผนังใหม่ ผนังเบอร์ซีเมนต์ความหนาไม่น้อยกว่า 10 มม. 2 ด้าน ฉาบเรียบบนโครงเคราะอลูมิเนียมชุบสังกะสี ทาสีภายในชนิดล้างทำความสะอาดได้ 2 ด้าน พร้อมติดตั้งบัวเชิงผนังยางพีวีซีสีดำขนาดกว้างไม่น้อยกว่า 4 นิ้ว หนาไม่น้อยกว่า 1.4 มม.
 - 3 ผนัง chain link คูแบบขยาย

- สัญลักษณ์พื้น**
- F1 พื้นของเดิม ล้าง ชัด ทำความสะอาดใหม่
 - D1 ประตูบานเปิดคู่ของเดิม ทำความสะอาด และทาสีใหม่พร้อมเปลี่ยนอุปกรณ์ เช่น บานพับ ลูกบิด ให้ใช้งานได้ และติดตั้งแผ่นที่ลูกบิดจะกด
 - D2 ประตูหนีไฟของเดิม ทำความสะอาด และทาสีใหม่พร้อมเปลี่ยนอุปกรณ์ เช่น บานพับ ลูกบิด ให้ใช้งานได้
 - D3 ประตูบานเปิดคู่ทำใหม่
 - D4 ประตูบานเปิดคู่ทำใหม่
 - สัญลักษณ์หน้าต่าง
 - W1 หน้าต่างบานกระทุ้งคู่ของเดิม ทำความสะอาด เปลี่ยนอุปกรณ์ เช่น โด๊พท์ มือจับล็อค ให้ใช้งานได้ และติดตั้งฝ้า
 - W2 หน้าต่างบานกระทุ้งคู่ของเดิม ทำความสะอาด เปลี่ยนอุปกรณ์ เช่น โด๊พท์ มือจับล็อค ให้ใช้งานได้ และติดตั้งฝ้า
 - W3 หน้าต่างบานติดตายของเดิม ทำความสะอาด เปลี่ยนอุปกรณ์ เช่น โด๊พท์ มือจับล็อค ให้ใช้งานได้ และติดตั้งฝ้า

บริษัท ทำอากาศสถาปัตย์ จำกัด (มหาชน)

แบบ งานปรับปรุงพื้นที่สำหรับติดตั้งศูนย์วิทยุ AMF 6 ทำอากาศสถานสุวรรณภูมิ

สำรวจ	เตรียม	แบบ
น.ส.สุชาดา ศาตทนาย	น.ส.สุชาดา ศาตทนาย	
สถาปนิก		
น.ส.สุชาดา ศาตทนาย		
หัวหน้างานออกแบบสถาปัตยกรรม		
ผู้อำนวยการส่วนแบบแผน		
ผู้อำนวยการฝ่ายพัฒนาบินและอาคาร		

กำหนดการ

วันที่ 5/10/55
แบบเลขที่ 008/55

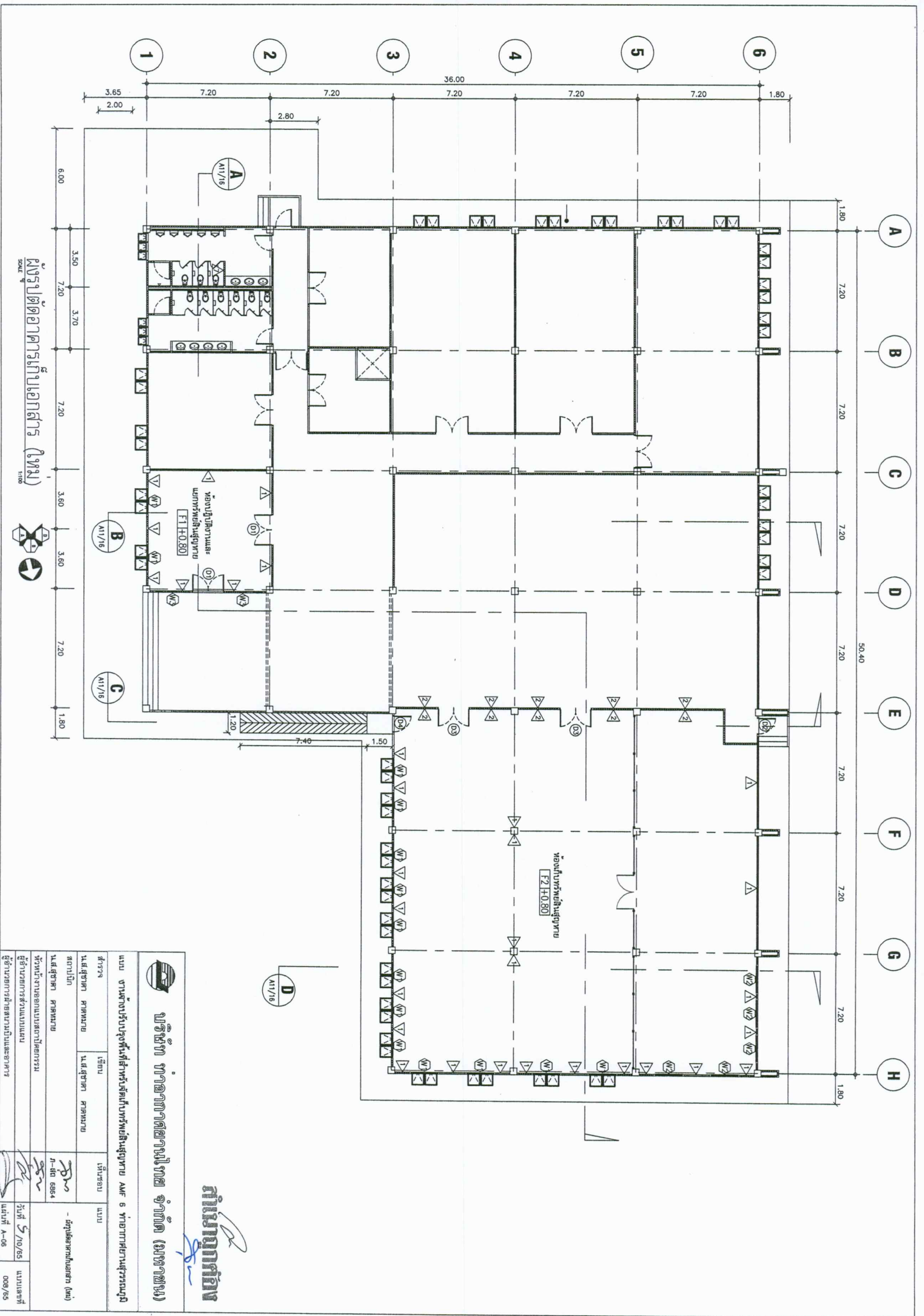

ผังรูปตัดอาคารเก็บเอกสาร (ใหม่)
SCALE 1:100



บริษัท สถาปัตย์สถาปัตย์ไทย จำกัด (มหาชน)

แบบ งานผังปรับปรุงพื้นที่สำหรับจัดเก็บทรัพย์สินสูญหาย AMF 6 ท่าอากาศยานสุวรรณภูมิ

สำรวจ	เขียน	แก้ไข/อนุมัติ	แบบ
นางสาวศุภาดา ศาสตราจารย์	นางสาวศุภาดา ศาสตราจารย์	นางสาวศุภาดา ศาสตราจารย์	นางสาวศุภาดา ศาสตราจารย์
สถาปนิก	สถาปนิก	สถาปนิก	สถาปนิก
นางสาวศุภาดา ศาสตราจารย์	นางสาวศุภาดา ศาสตราจารย์	นางสาวศุภาดา ศาสตราจารย์	นางสาวศุภาดา ศาสตราจารย์
หัวหน้างานออกแบบสถาปัตยกรรม	หัวหน้างานออกแบบสถาปัตยกรรม	หัวหน้างานออกแบบสถาปัตยกรรม	หัวหน้างานออกแบบสถาปัตยกรรม
ผู้อำนวยการส่วนแบบแปลน	ผู้อำนวยการส่วนแบบแปลน	ผู้อำนวยการส่วนแบบแปลน	ผู้อำนวยการส่วนแบบแปลน
ผู้อำนวยการฝ่ายสถาปัตย์และอาคาร	ผู้อำนวยการฝ่ายสถาปัตย์และอาคาร	ผู้อำนวยการฝ่ายสถาปัตย์และอาคาร	ผู้อำนวยการฝ่ายสถาปัตย์และอาคาร
วันที่ 5/10/55	วันที่ 5/10/55	วันที่ 5/10/55	วันที่ 5/10/55
แผ่นที่ A-06	แผ่นที่ A-06	แผ่นที่ A-06	แผ่นที่ A-06
แบบแปลนที่ 009/55	แบบแปลนที่ 009/55	แบบแปลนที่ 009/55	แบบแปลนที่ 009/55

อนุมัติ

(Handwritten signature)

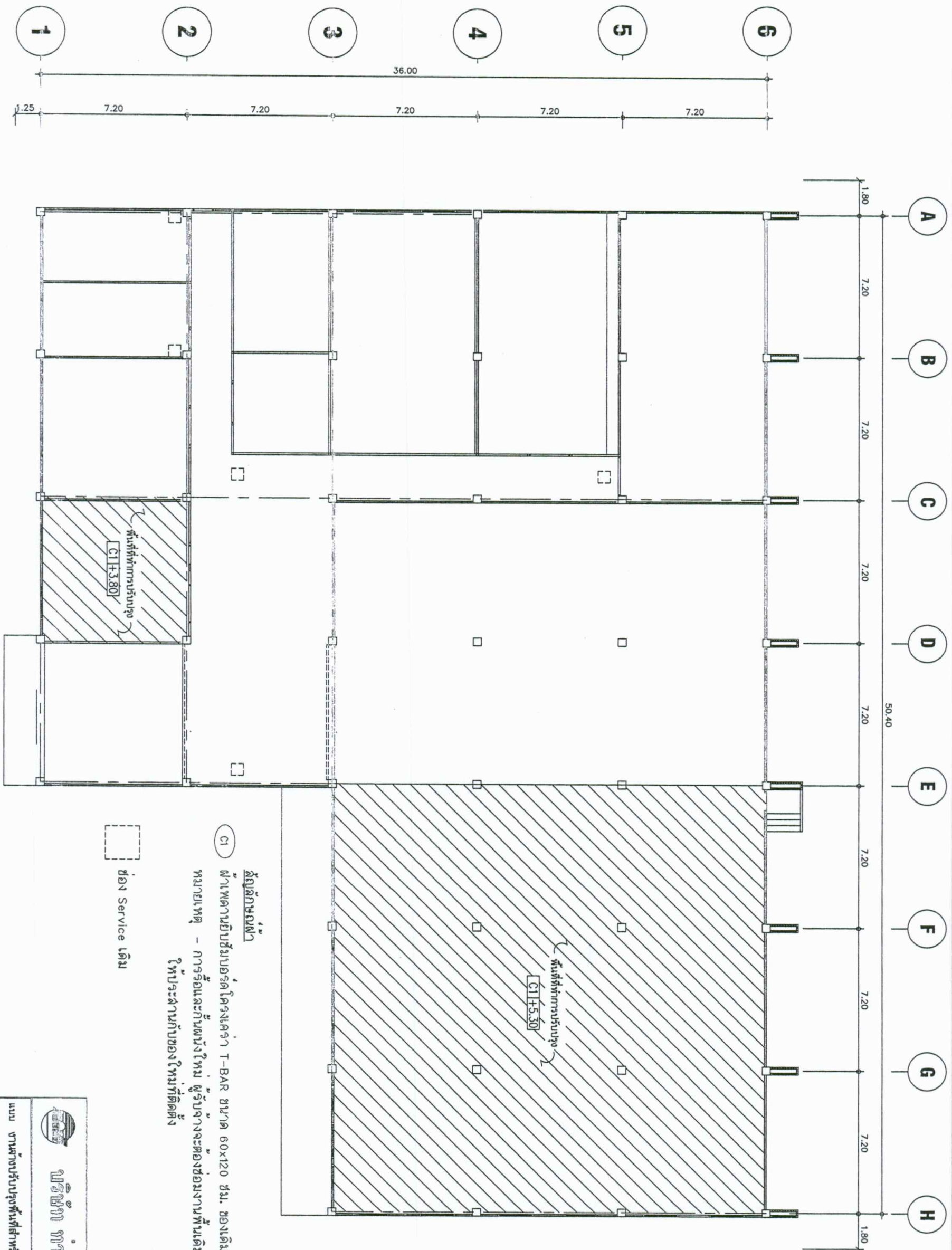

สัญลักษณ์
 C1 พื้นอาคารเดิมขนาดโครงเหล็ก T-BAR ขนาด 60x120 ซม. ของเดิม เบลี้นเฉพาะแผ่นที่ชำรุดหรือมีคราบน้ำ
 หมายเหตุ - การรื้อและกันผนังใหม่ ผู้รับจ้างจะต้องซ่อมงานพื้นเดิมและฝ้าเดิม
 ให้ประสานกับช่างใหม่ติดตั้ง

ช่อง Service เดิม

กำกับก่อสร้าง

บริษัท ทาอาสถาปัตย์ จำกัด (มหาชน)

แบบ งานปรับปรุงพื้นที่สำหรับติดตั้งหน่วยปรับอากาศ AMF 6 ท่ออากาศภายนอก

สำรวจ	น.ส.สุชาดา ศาตทนาย	เห็นชอบ	แบบ
สถาปนิก	น.ส.สุชาดา ศาตทนาย	วันที่ 5 /10/65	แบบเลขที่ 008/55
หัวหน้างานออกแบบสถาปัตยกรรม	น.ส.สุชาดา ศาตทนาย	วันที่ 5 /10/65	แบบเลขที่ 008/55
ผู้ดำเนินการส่วนแบบแปลน	น.ส.สุชาดา ศาตทนาย	วันที่ 5 /10/65	แบบเลขที่ 008/55
ผู้ดำเนินการส่วนแบบแปลนและอาคาร	น.ส.สุชาดา ศาตทนาย	วันที่ 5 /10/65	แบบเลขที่ 008/55

ผังแปลนอาคารภายในเฉพาะห้องที่ปรับปรุง
 SCALE 1:100



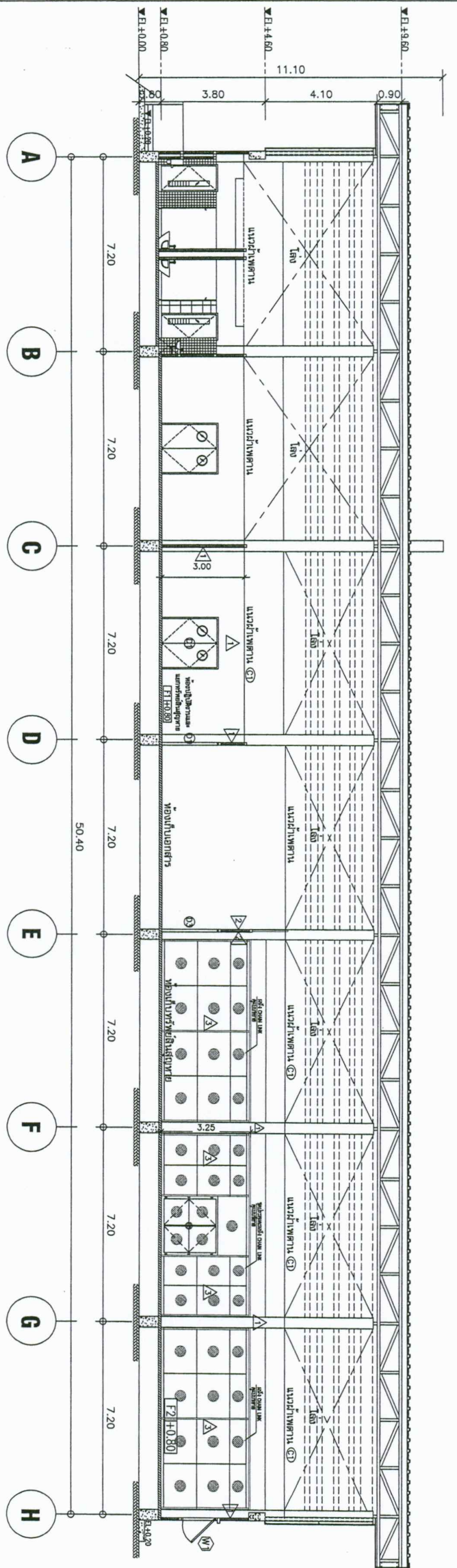

รูปตัด A

SCALE 1:75

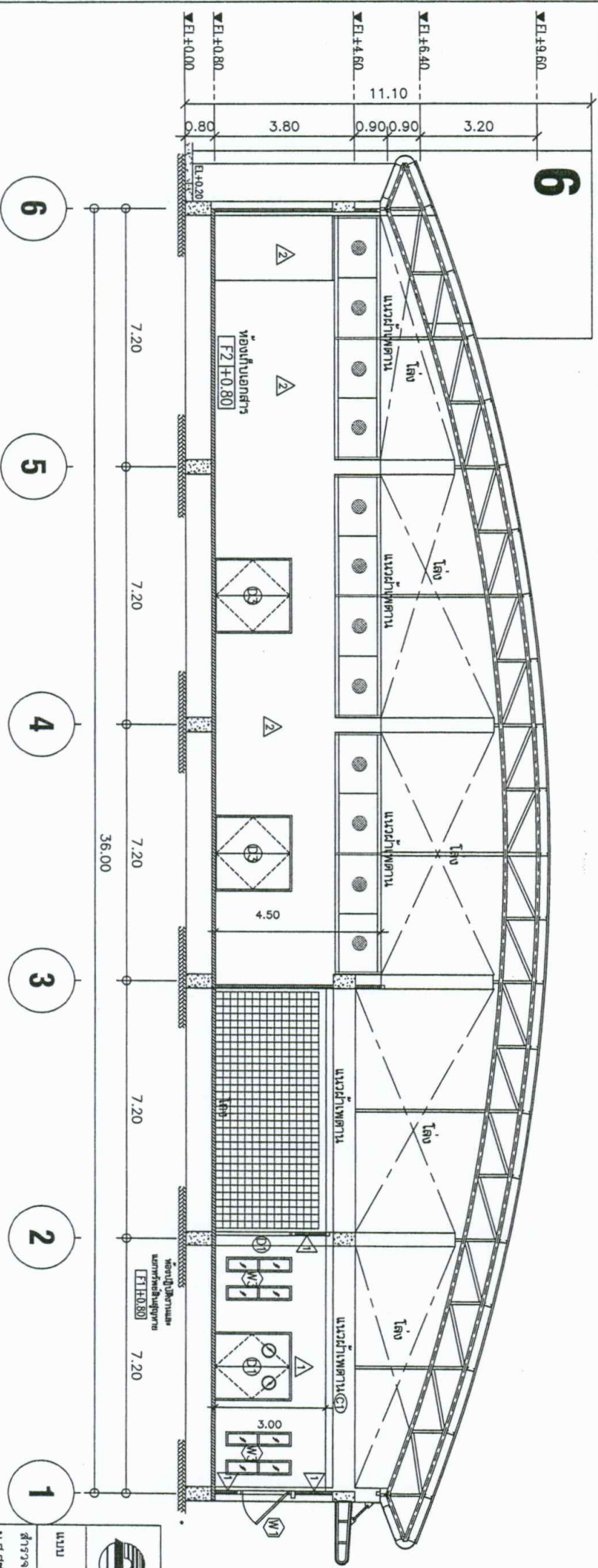

รูปตัด B

SCALE 1:75

<p>บริษัท ทำอาคารคานาไทย จำกัด (มหาชน)</p>			
<p>แบบ งานผังบังคับรูปพื้นที่สำหรับจัดเก็บทรัพย์สินสูญหาย AMF 6 ท่าอากาศยานสุวรรณภูมิ</p>			
สำรวจ	เขียน	แก้ไข	แบบ
น.ส.สุชาดา ศาตพนาย	น.ส.สุชาดา ศาตพนาย		
สถาปนิก			
น.ส.สุชาดา ศาตพนาย			- อนุมัติ AB
<p>หัวหน้างานออกแบบสถาปัตยกรรม</p>			
<p>ผู้อำนวยการส่วนแบบแปลน</p>			
<p>ผู้อำนวยการฝ่ายสถาปนิกและอาคาร</p>			
		วันที่ 5/10/55	แบบแปลนที่ 009/55

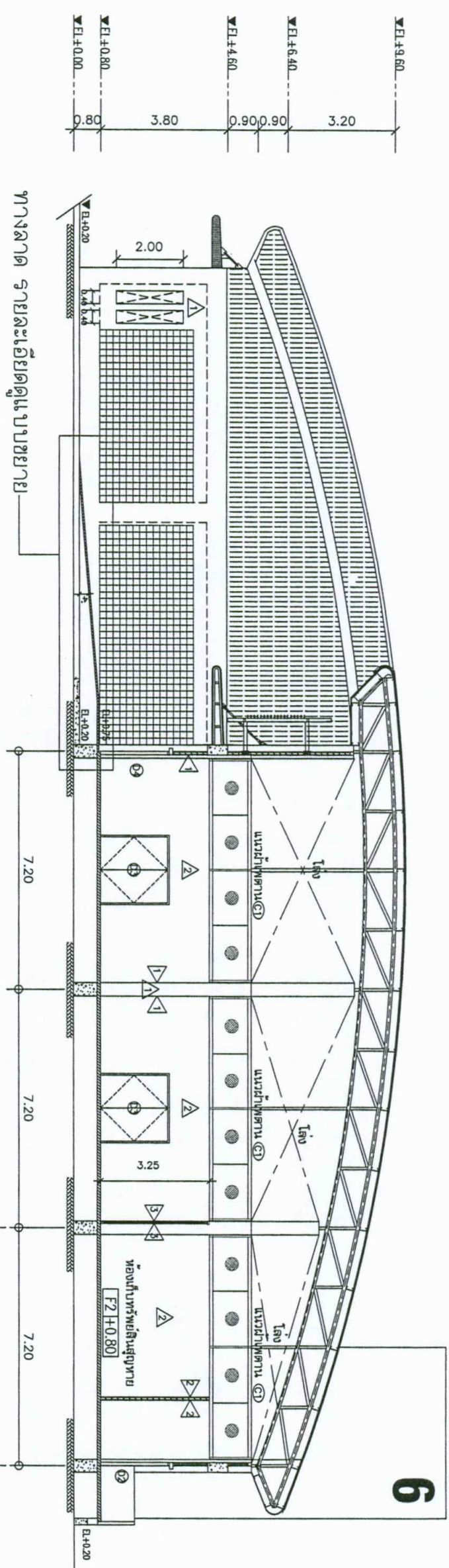

3 4 5 6

SCALE 1:75

รูปตัด C

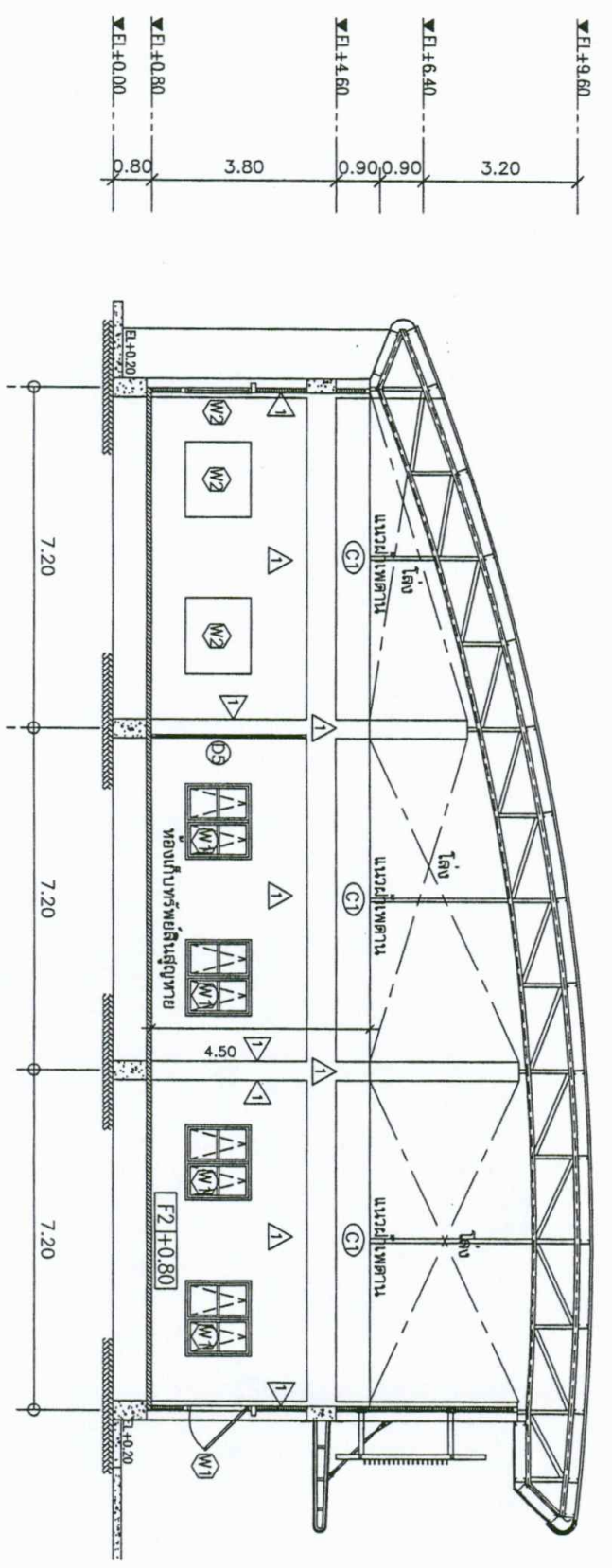

3 4 5 6

SCALE 1:75

รูปตัด D

		บริษัท ทาอากาศยานไทย จำกัด (มหาชน)	
แบบ งานช่างปรับปรุงพื้นที่สำหรับติดตั้งขบขบขยาย AMF 6 ท่าอากาศยานสุวรรณภูมิ			
สำรวจ	เรียบ	เห็นชอบ	แบบ
น.ส.สุชาดา ศาตพนาย	น.ส.สุชาดา ศาตพนาย		
สถาปนิก			
น.ส.สุชาดา ศาตพนาย			- อนุมัติ CD
หัวหน้างานออกแบบสถาปัตยกรรม			
ผู้อำนวยการส่วนแบบแผน			
ผู้อำนวยการส่วนบริหาร			
ผู้อำนวยการส่วนบริหารและอาคาร			
		วันที่ 5 /10/65	แบบเลขที่ 008/65
		แผ่นที่ A-09	

กำกับเอกสาร

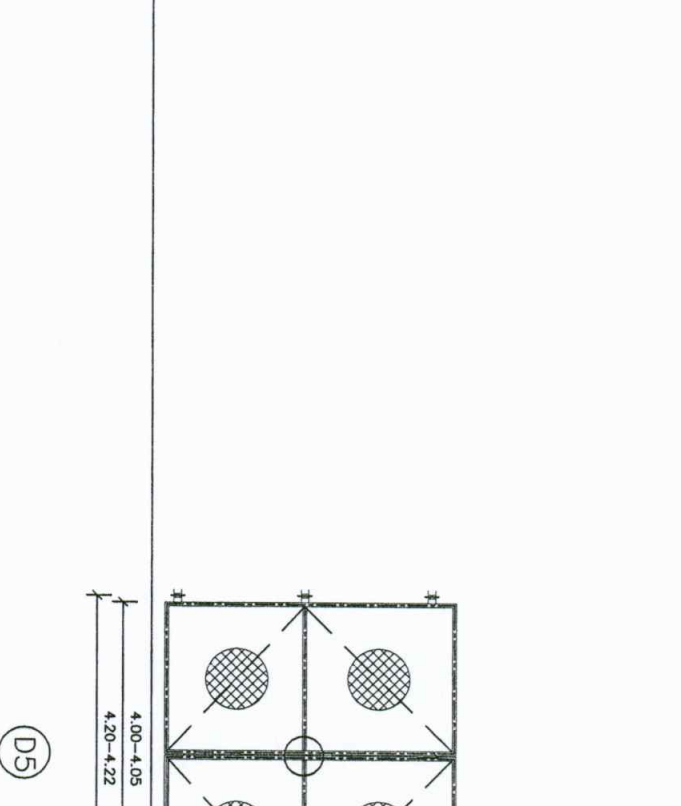
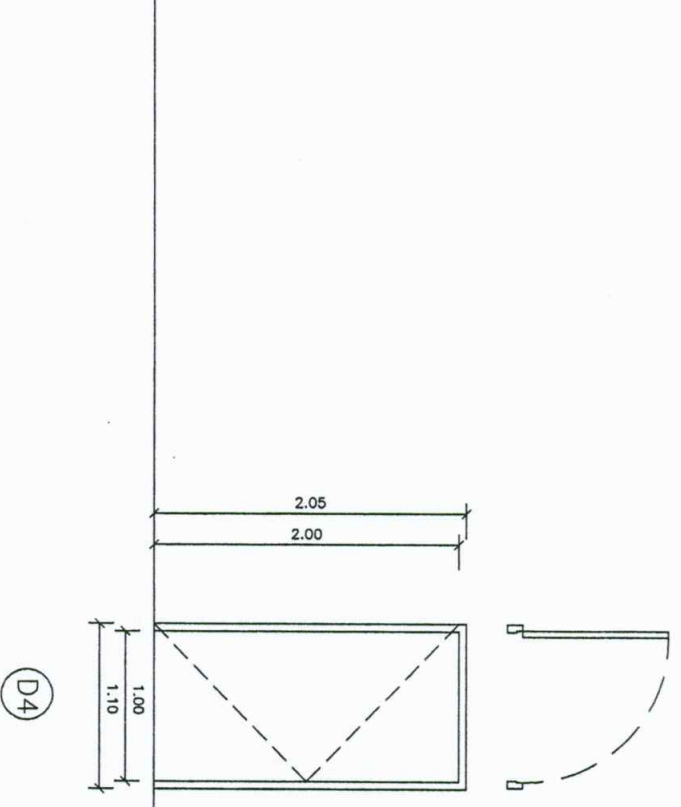
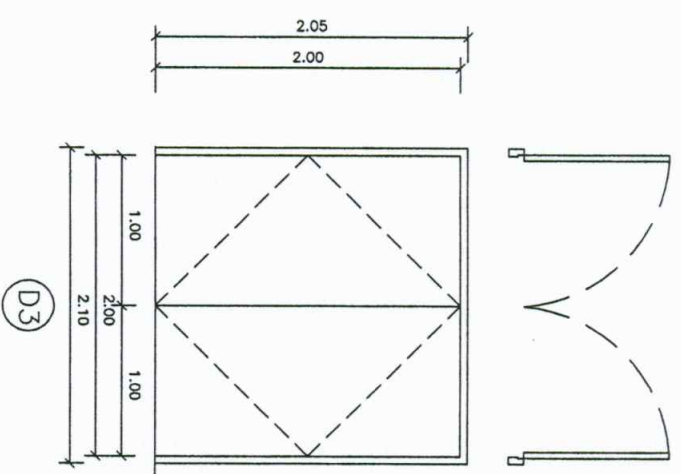

- ชนิดบาน** - บานเปิดคู่
- วงกบ** - ไม้เนื้อแข็งทาสีขนาดไม่น้อยกว่า 2x4"
- กรอบบาน** - โครงไม้เนื้อแข็งกรุ่นอัดยาง ทาสี
- อุปกรณ์ติดตั้ง** - ลูกบิดกลมพร้อมอุปกรณ์ที่ล็อกสายชูข้างสแตนเลส พร้อมอุปกรณ์ล็อคแม่กุญแจ-ลูกกุญแจ
- บานพับสแตนเลส จำนวนไม่น้อยกว่า 4 ชุด/บาน
 - ขนาดไม่น้อยกว่า 4"
 - ติดโซ่เคเปิดปิดประตู ชนิดตั้งค้างแต่
 - ระบุภายหลัง

- ชนิดบาน** - บานเปิดเดี่ยว
- วงกบ** - ไม้เนื้อแข็งทาสีขนาดไม่น้อยกว่า 2x4"
- กรอบบาน** - โครงไม้เนื้อแข็งกรุ่นอัดยาง ทาสี
- อุปกรณ์ติดตั้ง** - ลูกบิดกลมพร้อมอุปกรณ์ที่ล็อกสายชูข้างสแตนเลส พร้อมอุปกรณ์ล็อคแม่กุญแจ-ลูกกุญแจ
- บานพับสแตนเลส จำนวนไม่น้อยกว่า 4 ชุด/บาน
 - ขนาดไม่น้อยกว่า 4"
 - ติดโซ่เคเปิดปิดประตู ชนิดตั้งค้างแต่
 - ระบุภายหลัง

- ชนิดบาน** - บานเปิดคู่
- โครงสร้างประตู** - เหล็กทอกอลงขนาดไม่น้อยกว่า 2 ทาสี
- กรอบบาน** - ผนัง CHAIN LINK ขนาดไม่น้อยกว่า 2" หนาไม่น้อยกว่า 3.2 mm.
- อุปกรณ์ติดตั้ง** - บุชประตู จำนวนไม่น้อยกว่า 3 ชุด/บาน
- กลอนลงพื้น กลอนขวาง
- อุปกรณ์อื่นๆ ที่เกี่ยวข้อง
- กุญแจสายชูพร้อมอุปกรณ์ล็อคแม่กุญแจ-ลูกกุญแจ
 - ระบุภายหลัง

แบบขยายประตู

SCALE 1:25

สัญญาผูกพัน

บริษัท ท้าอากาศสยามไทย จำกัด (มหาชน)

แบบ งานช่างปรับปรุงพื้นที่สำหรับติดตั้งหน่วยปรับอากาศ AMF 6 ท้าอากาศสยามสุวรรณภูมิ			
สำรวจ	เขียน	เห็นชอบ	แบบ
น.ส.สุชาดา ศาสตพนาย	น.ส.สุชาดา ศาสตพนาย		
สถาปนิก			
น.ส.สุชาดา ศาสตพนาย			- แบบขยายประตู
หัวหน้างานออกแบบสถาปัตยกรรม			
ผู้จัดทำรายการส่วนแบบแผน			
ผู้จัดทำรายการฝ่ายสถาปนิกและอาคาร			
		วันที่ 5/10/65	แบบเลขที่ 008/65
		แผ่นที่ A-10	

2.40

สัญลักษณ์ ทอท.

ขออภัยในความไม่สะดวก

WE DO APOLOGIZE FOR THE INCONVENIENCE

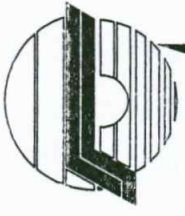

บริษัท ท่าอากาศยานไทย จำกัด (มหาชน)

999 หมู่ 1 ตำบลหนองปรือ อำเภอบางพลี จังหวัดสมุทรปราการ 10540
โทรศัพท์ทท (66) 2132-1888, (66) 2132-1111-2 โทรสาร (66) 2132-1889

ชื่อโครงการ
งานก่อสร้าง
ปริมาณ
ผู้รับจ้าง
ระยะเวลา
ค่าก่อสร้าง
ผู้ควบคุมงาน

Blank lines for project details

ป้ายไวท์ ink jet
ข้อความ (ขออภัยในความไม่สะดวก
ภาษาไทยและภาษาอังกฤษ)

ป้ายไวท์ ink jet
เส้นกรอบสีขาว 1"
พื้นที่นำเงิน

ชื่อโครงการ
ประเภทและชนิดของสิ่งก่อสร้าง
ปริมาณงานก่อสร้าง
ชื่อ ที่อยู่ผู้รับจ้าง พร้อมหมายเลขโทรศัพท์
ระยะเวลาเริ่มและระยะเวลาดำเนินการ
วงเงินค่าก่อสร้าง
ชื่อผู้ควบคุมงาน หน่วยงาน
พร้อมหมายเลขโทรศัพท์ (ตลอด 24 ชั่วโมง)

รายละเอียดและข้อความระบุภายหลัง
ป้ายไวท์แสดงขอมูลงานก่อสร้าง

Not to scale



บริษัท ท่าอากาศยานไทย จำกัด (มหาชน)

แบบ งานติดตั้งป้ายที่สำหรับติดตั้งบนเสาสูง AMF 6 ท่าอากาศยานสุวรรณภูมิ

ผู้รับจ้าง	บริษัท	แบบ
น.ส.สุชาดา ศาตทนาย	น.ส.สุชาดา ศาตทนาย	
สถาปนิก		
น.ส.สุชาดา ศาตทนาย		
หัวหน้างานออกแบบสถาปัตยกรรม		
ผู้ดำเนินการส่วนแบบแผน		
ผู้ดำเนินการฝ่ายสนับสนุนและอาคาร		
วันที่ 5 /10/65	วันที่ A-11	แบบเลขที่ 008/65

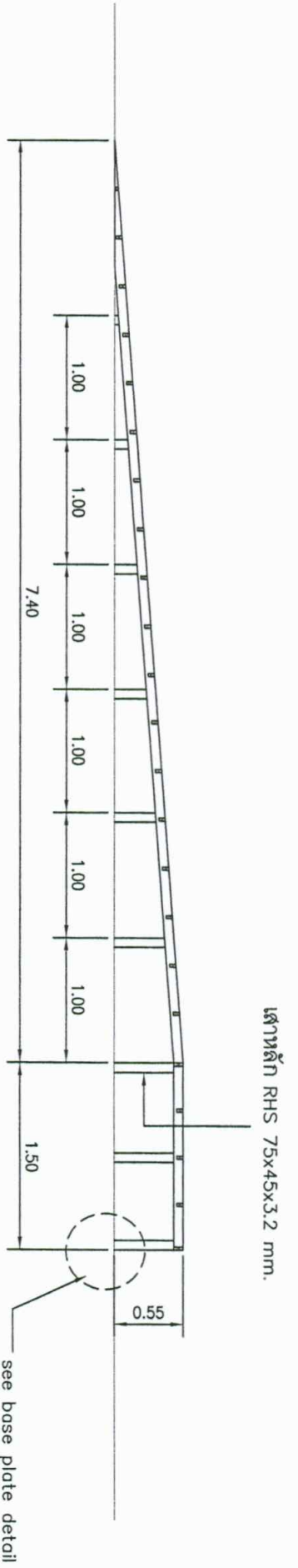
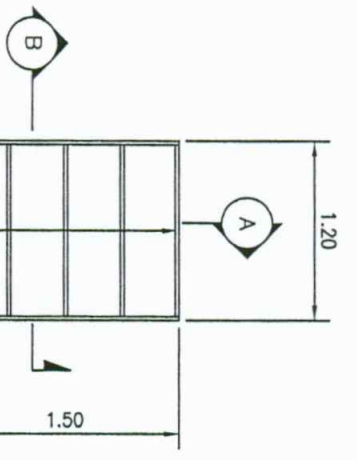

รูปตัด A
มาตราส่วน 1:50

- โครงเหล็กหลัก RHS 75x45x3.2 mm.
- คานเหล็ก RHS 50x25x3.2 mm.
เว้นระยะไม่เกิน 40 cm.
ยึดกับโครงหลักด้วยวิธีการเชื่อม
(รับน้ำหนักใช้งานไม่เกิน 150 kg/sq.m.)

พื้น Checker plate ชุบสังกะสี
(หนา 3.2 mm)

RAMP PLAN

มาตราส่วน 1:50

รูปตัด B
มาตราส่วน 1:50

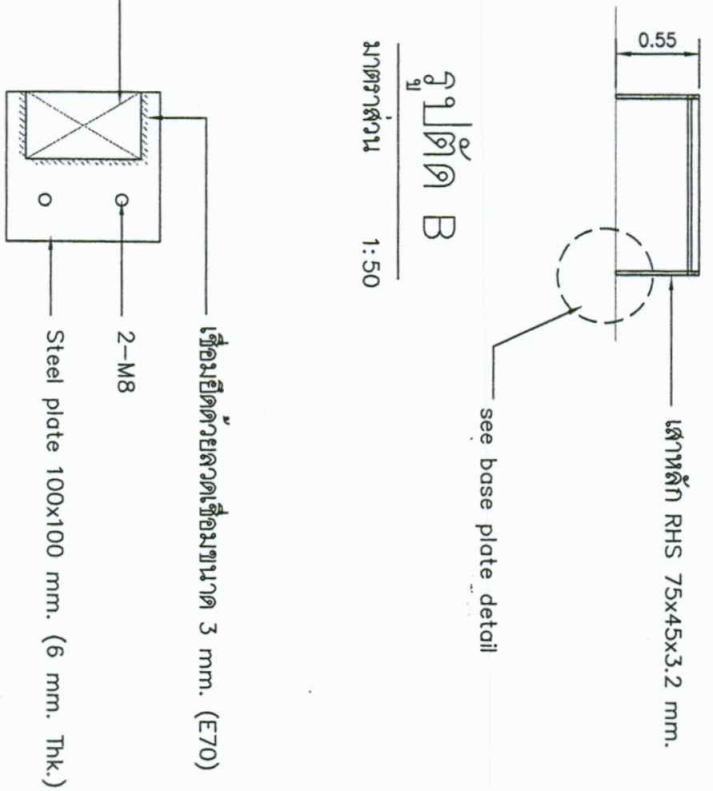

Base plate detail

มาตราส่วน 1:5

บริษัท ท่าอากาศยานไทย จำกัด (มหาชน)

แบบ งานสร้างปรับปรุงพื้นที่สำหรับติดตั้งตู้ขยาย AMF 6 ท่าอากาศยานสุวรรณภูมิ

ผู้ตรวจ	เชิดน	แบบแสดง :	แบบขยาย RAMP
วิศวกร	กรินทร์ เจริญสมบัติ กย.๕๘๐๖๖	วันที่	5/10/๕5
หัวหน้างานออกแบบวิศวกรรม	กฤษณ์	แผ่นที่	S-01
ผู้ออกแบบ	กฤษณ์	วันที่	5-01
ผู้ออกแบบรายละเอียด	กฤษณ์	วันที่	0๐๘/๕๕

หมายเหตุ : ระยะเวลาหรือระดับตามแบบ สามารถเปลี่ยนแปลงตามความเหมาะสมระหว่างทำการก่อสร้าง โดยที่วิศวกรประสงค์เดิมของงานก่อสร้างยังคงเดิม

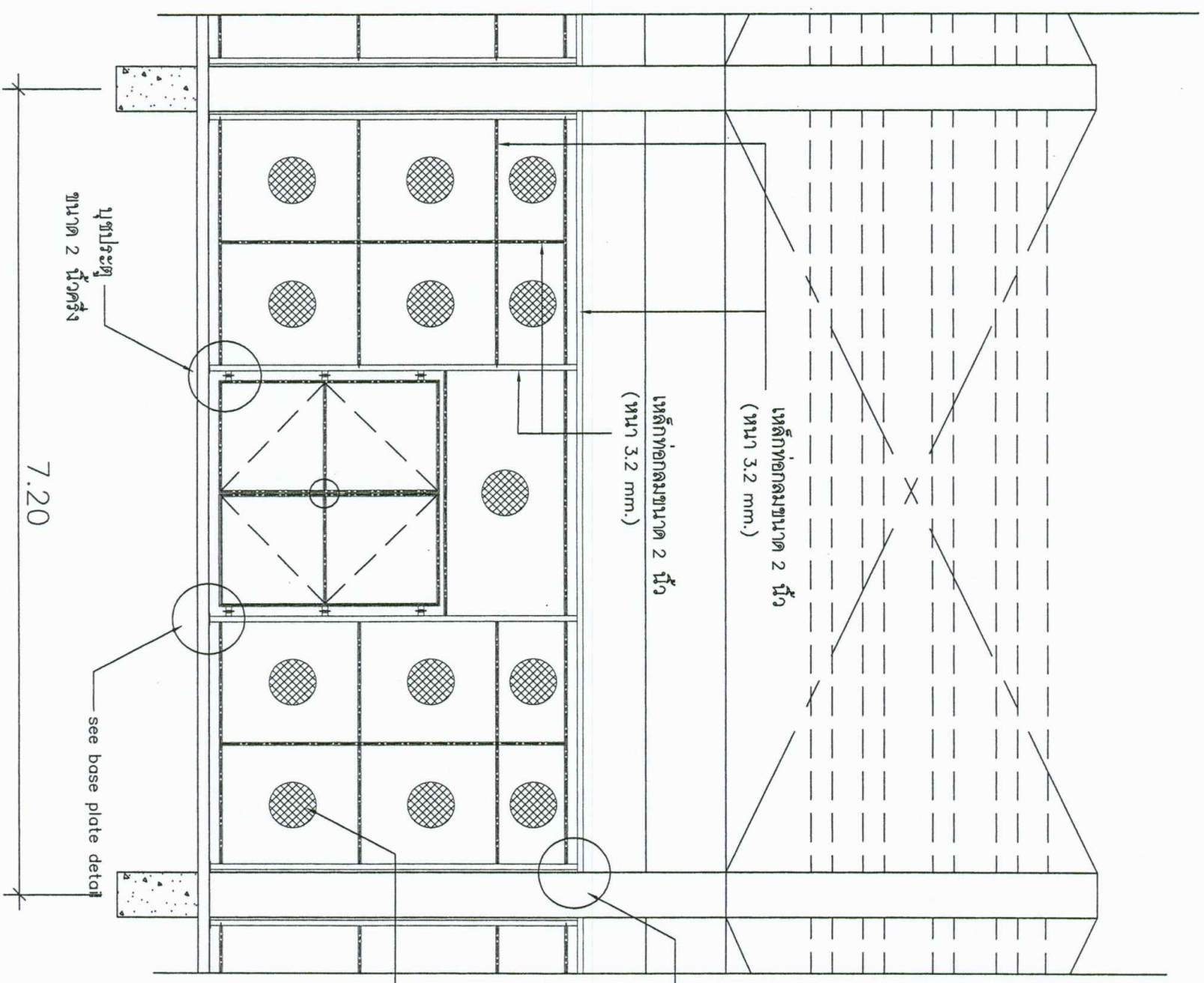

Typical support สำหรับผนัง chain link

มาตราส่วน

1:50



Base plate detail

มาตราส่วน

1:5

บริษัท ทาอากาศยานไทย จำกัด (มหาชน)

แบบ งานช่างปรับปรุงพื้นที่สำหรับติดตั้งกับท่อน้ำสูงหลาย AMF 6 ท่ออากาศยานสู่วรรณภูมิ

ผู้ตรวจสอบ	เขียน	เห็นชอบ	แบบแสดง :
วิศวกร	ภาณุ เจริญสมบัติ อย.58012	ภาณุ	Typical support สำหรับผนัง chain link
หัวหน้างานออกแบบวิศวกรรม		5	
ผู้อำนวยการส่วนแบบแผน		วันที่ 5 /10/85	แบบแสดงที่
ผู้อำนวยการฝ่ายสนับสนุนและอาคาร		แผ่นที่ S-02	008/85

สำเนาถูกต้อง

รายการประกอบแบบ งานระบบระบายอากาศ
งานปรับปรุงพื้นที่ที่ศูนย์พัฒนาศึกษา อาคารฝึกอบรม AMF 6 ณ ทศก

AIR CONDITIONING SYSTEM DRAWING LIST

ITEM	DWG.No.	TITLE OF DRAWING	SCALE	REMARK
		ระบบปรับอากาศและระบายอากาศ		
1	AC-01	รายการแบบงานระบบปรับอากาศและระบายอากาศ	NONE	
2	AC-02	VENTILATION EQUIPMENT SCHEDULE	NONE	
3	AC-03	POWER LOAD SCHEDULE FOR LC-33 AMF 6	NONE	
4	AC-04	แบบระบบระบายอากาศ อาคารฝึกอบรม AMF 6	1:200	
5	AC-05	แบบระบบระบายอากาศ (รูปร่าง) อาคารฝึกอบรม AMF 6	1:250	

สำเนาถูกต้อง

บริษัท ทำอากาศยานไทยจำกัด (มหาชน)

แบบ งานปรับปรุงพื้นที่สำหรับจัดเก็บทรัพย์สินผู้ตรวจ AMF 6 ทำอากาศยานสุวรรณภูมิ

จำนวน	แผ่น	แก้ไข	แบบ	AC-01
วิศวกร	นายชกฤต รัตนโสม	ผู้ตรวจสอบ		
	ณัฐศิลป์ ห่านรักษา			
หัวหน้างานเป็นรายการตรวจสอบทั่วไป				
ผู้ดำเนินการส่วนระบบปรับอากาศ				
ผู้ดำเนินการสายไฟและระบบสื่อสาร				
วันที่	วันที่ 11 เม.ย. 65	วันที่	วันที่	วันที่
แผ่นที่	1/5	แผ่นที่	แผ่นที่	แผ่นที่

VENTILATION SYSTEM EQUIPMENT SCHEDULE

ITEM TAG No.	AREA SERVED	TYPE	ROOM DIMENSION					DESIGN VENTILATION OCCUPANCY					DESIGN VENTILATOR		SPECIFICATION			OPERATION		MAKER MODEL (FOR REFERENCE)	REMARK	
			W m	L m	H m	AREA m ²	VOLUME m ³	No. of PERSON	PER HUMAN CMH/Person	RATE PER AREA CMH/m ²	AIR CHANGE Times/hr	AIR FLOW CMH	QTY (SET)	AIR FLOW CMH	ESP Pa	POWER SUPPLY kW Volt PhW	INTER LOCK	REMOTE LOCAL	INTERLOCK W/			
EXHAUST FAN																						
1	AFS-EF-1.1	ห้องปรับอากาศชายที่ห้องประชุม	-	-	-	52	-	-	2	-	104	1	2104	-	220	1x24E	-	-	-	-	-	BY GLOW SWITCH
2	AFS-EF-1.2~1.6	ห้องปรับอากาศหญิง	-	-	4.5	465	-	-	-	4	8,372	5	22,000	50	220	1x24E	-	-	•	-	-	BY GLOW SWITCH

Signature
กัมมกฤษณ์

บริษัท ท่าอากาศยานไทย จำกัด (มหาชน)

แบบ งานช่างรับปรุงพื้นที่สำหรับติดตั้งระบบปรับอากาศ AWF 6 ท่าอากาศยานสุวรรณภูมิ

ผู้ตรวจ	เชิดน	ผู้รับชอบ	ณัฐ	แบบ	AC-02
วิศวกร	นางสาวสุภาวดี ศรีนิยม				
ผู้ดำเนินการช่างระบบปรับอากาศ	ณัฐ ศรีนิยม				
ผู้ดำเนินการช่างไฟฟ้าและระบบกล					
วันที่	วันที่ 11 เม.ย. 65	วันที่	วันที่ 11 เม.ย. 65	วันที่	วันที่ 11 เม.ย. 65
หน้า	2/5	หน้า	2/5	หน้า	หน้า 02/65

VENTILATION SYSTEM EQUIPMENT SCHEDULE

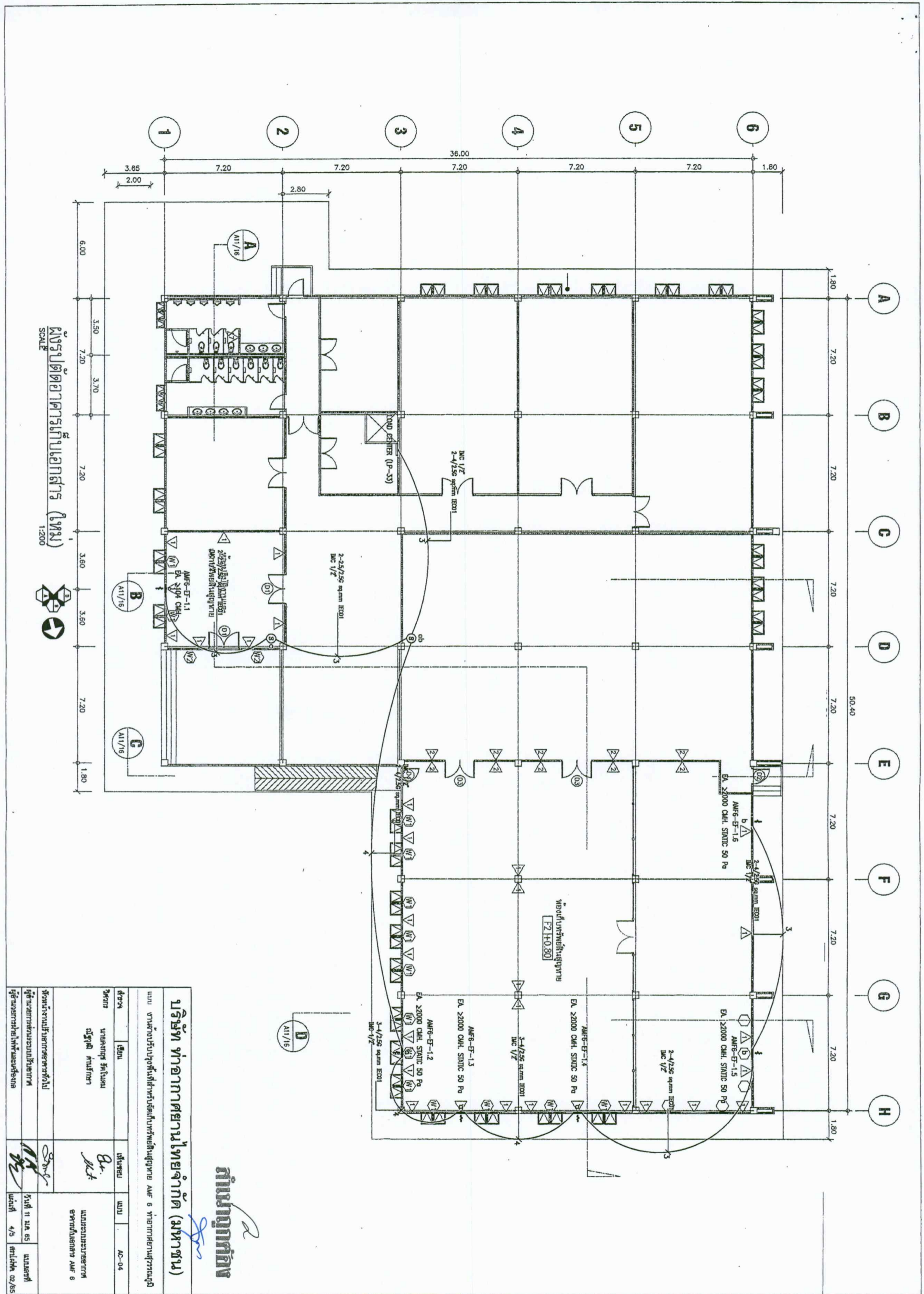

ผังระบบปรับอากาศแยกส่วน (ใหญ่)
SCALE 1:200

บริษัท ท่าอากาศยานไทย จำกัด (มหาชน)

แบบ งานช่างรับปรุงพื้นที่สำหรับติดตั้งระบบปรับอากาศแยกส่วน AMF 6 ท่าอากาศยานสุวรรณภูมิ

สาขา	สีลม	แผน	AC-04
วิศวกร	นางสาวศุภมาส รัตนมณี ณัฐกุล คัมภีระภา	ผู้ควบคุมงาน	Dr. <i>[Signature]</i>
ช่างเทคนิค	นางสาวศุภมาส รัตนมณี	วันที่	วันที่ 11 มิ.ย. 65
ผู้เขียนเอกสาร	นางสาวศุภมาส รัตนมณี	วันที่	วันที่ 4/5
ผู้ตรวจสอบเอกสาร	นางสาวศุภมาส รัตนมณี	วันที่	วันที่ 02/05

กำกับดูแล
[Signature]

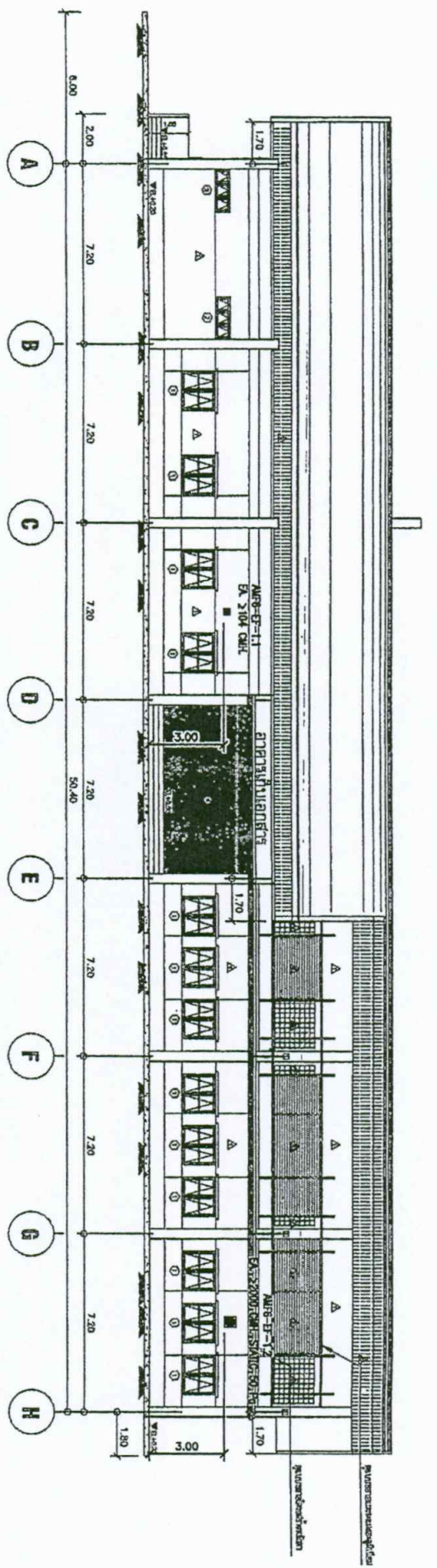

รูปถ่าย A
SCALE 1:250

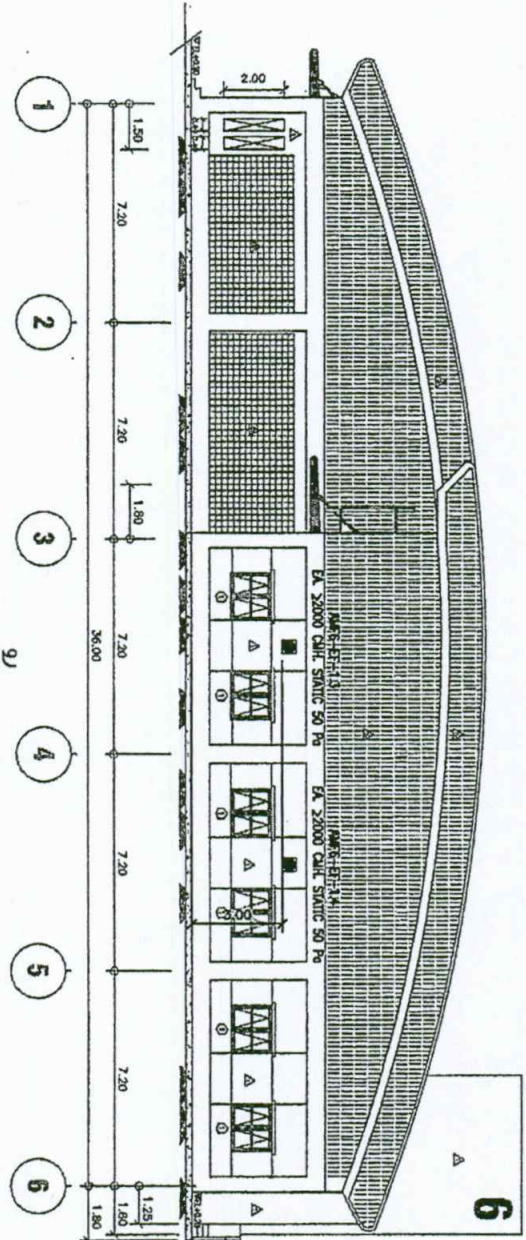

รูปถ่าย B
SCALE 1:250

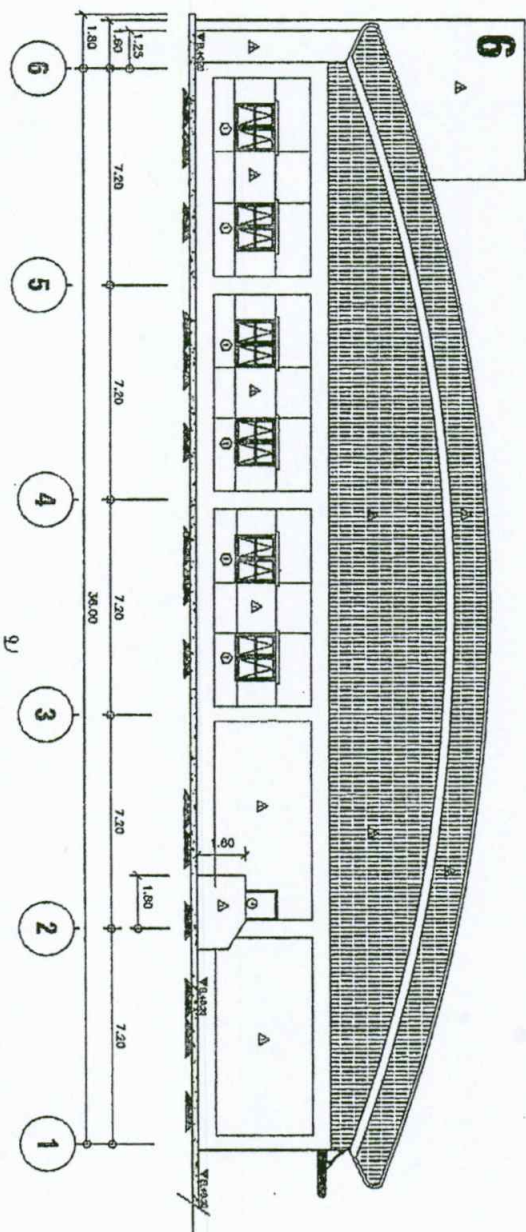

รูปถ่าย C
SCALE 1:125

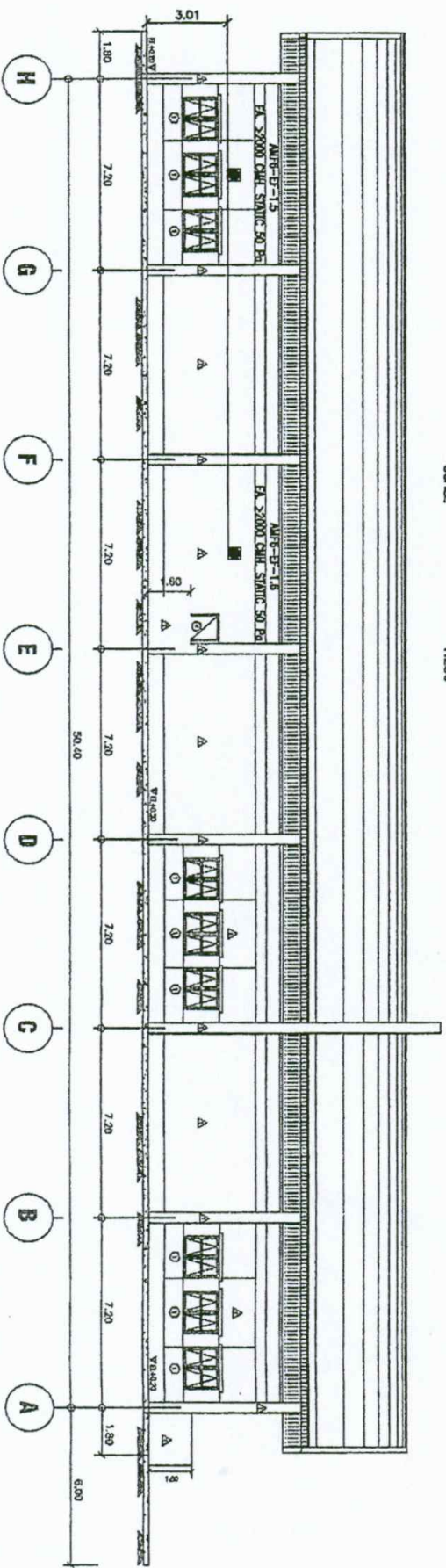

รูปถ่าย D
SCALE 1:250

สัญลักษณ์

สัญลักษณ์ผนัง
สัญลักษณ์หน้าต่าง

ขนาดช่องว่าง 1 ซม.

บริษัท ท่าอากาศยานไทย จำกัด (มหาชน)

แบบ งานช่างรับแปลนพื้นที่สำหรับติดตั้งตู้ปรับอากาศ AMF 6 ที่อาคารสำนักงานผู้

ชื่องาน	ชื่อ	ผู้เขียน	แบบ	AC-05
---------	------	----------	-----	-------

วิศวกร นายจตุร รัตนโมเม

ผู้ควบคุม ทัศนักร

ผู้ตรวจสอบการคำนวณระบบปรับอากาศ

ผู้คำนวณอาคารสำหรับปรับอากาศ

สำเนาถูกต้อง

วันที่	วันที่ 11 มี.ค. 65	มาตรา	มาตรา
หน้า	หน้า 5/5	หน้า	หน้า 02/05