



บริษัท ท่าอากาศยานไทย จำกัด (มหาชน)

กระทรวงคมนาคม

โครงการ

จัดซื้อพร้อมติดตั้งป้ายทางออกฉุกเฉิน อาคารผู้โดยสารและอาคารจอดรถยนต์

ณ ท่าอากาศยานภูเก็ต

อาคารจอดรถยนต์ (CARPARK)



บริษัท ท่าอากาศยานไทย จำกัด (มหาชน)
 333 หมู่ 7 ถนนวิภาวดีรังสิต แขวงดินแดง เขตดินแดง กรุงเทพฯ 10210 ประเทศไทย
 โทรศัพท์ : 06(0) 2535-1111 โทรสาร : 06(0) 2535-4081, 06(0) 2504-3616
 WEBSITE : <http://www.aotportal.co.th> , E-mail : aot@portal.aot.co.th

งาน :
 จัดซื้อพร้อมติดตั้งป้ายทางออกฉุกเฉิน
 อาคารผู้โดยสารและอาคารจอดรถยนต์
 ณ ท่าอากาศยานภูเก็ต

แบบแสดง :
 อาคารจอดรถยนต์ ณ ทภก.

SCALE :

ผู้เขียนแบบและออกแบบ :
 นายศุภกฤษ ประดิษฐ์
 (ภพท.48992)

ผู้ตรวจการโครงการ
 พล.ต.ท.พรพจน์ ชัยมาลี

ผู้ตรวจสอบ :
 นายธนวัฒน์ อังสณคำ
 วทส.5 สฟค.ฝบร.ทภก.

ผู้รับรอง :
 นายชุมพล ตั้งจิตต์
 ผอ.ก.สฟค.ฝบร.ทภก.

แผ่นที่ :	จำนวนแผ่นทั้งหมด :
1	4

แบบเลขที่ :
 สฟค.ฝบร.ทภก. 008/66

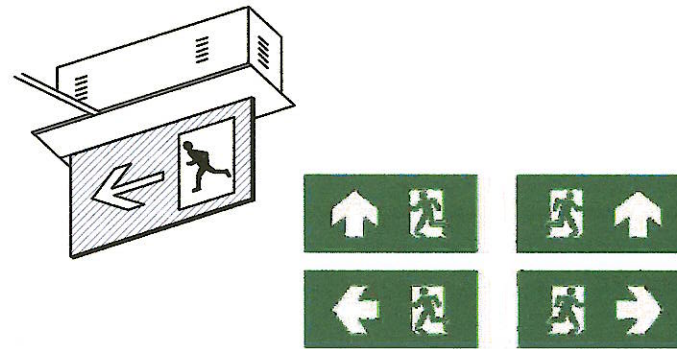

DESCRIPTION EXIT SIGN \geq 10W. LED.WHITE.
 BACKUP TIME \geq 120MINUTES

HOUSING ELECTRO GALVANIZED STEEL SHEET 1.00mm.WITH EPOXY
 POWDER AND STOVE ENAMEL COATED ANTI-RUST CORRUSSION
 PROOF

MAIN SUPPLY 220VAC.50Hz.±10%

LAMP 10W. LED.WHITE.LAMP LIFE TIME \geq 50,000 HOURS.

BATTERY 3.6V.2100mAh.NICKLE METAL HYDIRE HIGH TEPPERATURE TYPE.

INSTALLATION WALL MOUNTED OR CEILING MOUNTED

ขนาดขององค์ประกอบภาพ 10 CM.



** สำหรับป้ายบริเวณทั่วไป ระยะห่าง 24 M.

ขนาดขององค์ประกอบภาพ 15 CM.

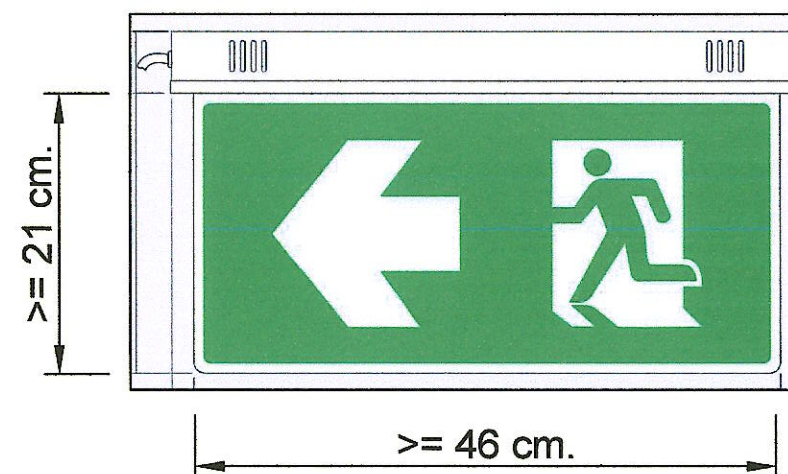

** สำหรับป้ายบริเวณโถงสูง ชั้น 3 ขาดอก อาคารผู้โดยสารระหว่างประเทศ
 ตามที่ระบุในแบบ ระยะห่างป้าย 36 M.



บริษัท ท่าอากาศยานไทย จำกัด (มหาชน)
 333 หมู่ 7 ถนนสีสุพรรณ แขวงสีกัน เขตดอนเมือง กรุงเทพฯ 10210 ประเทศไทย
 โทรศัพท์ : 06(0) 2535-1111 โทรสาร : 06(0) 2535-4061, 06(0) 2594-3546
 WEBSITE : <http://www.aotportthai.co.th>, E-mail : aot@portthai.co.th

งาน :
**จัดซื้อพร้อมติดตั้งป้ายทางออกฉุกเฉิน
 อาคารผู้โดยสารและอาคารจอดรถยนต์
 ณ ท่าอากาศยานภูเก็ต**

แบบแสดง :

อาคารจอดรถยนต์ ณ ทภก.

SCALE :

ผู้เขียนแบบและออกแบบ :

นายศุภระกิจ เต็มแท้
 (ภพท.48992)

ผู้คลังก่อติดตั้ง
 นาย นรเศรษฐ์ ใจงาม

ผู้ตรวจสอบ :

นาย นนทวัฒน์ อธิงแสนคำ
 วทส.5 สฟค.ฝบร.ทภก.

ผู้รับรอง :

นาย ขุมพล ตั้งจิตต์
 ผอ.ก. สฟค.ฝบร.ทภก.

แผ่นที่ :

2

จำนวนแผ่นทั้งหมด :

4

แบบเลขที่ :

สฟค.ฝบร.ทภก. 008/66

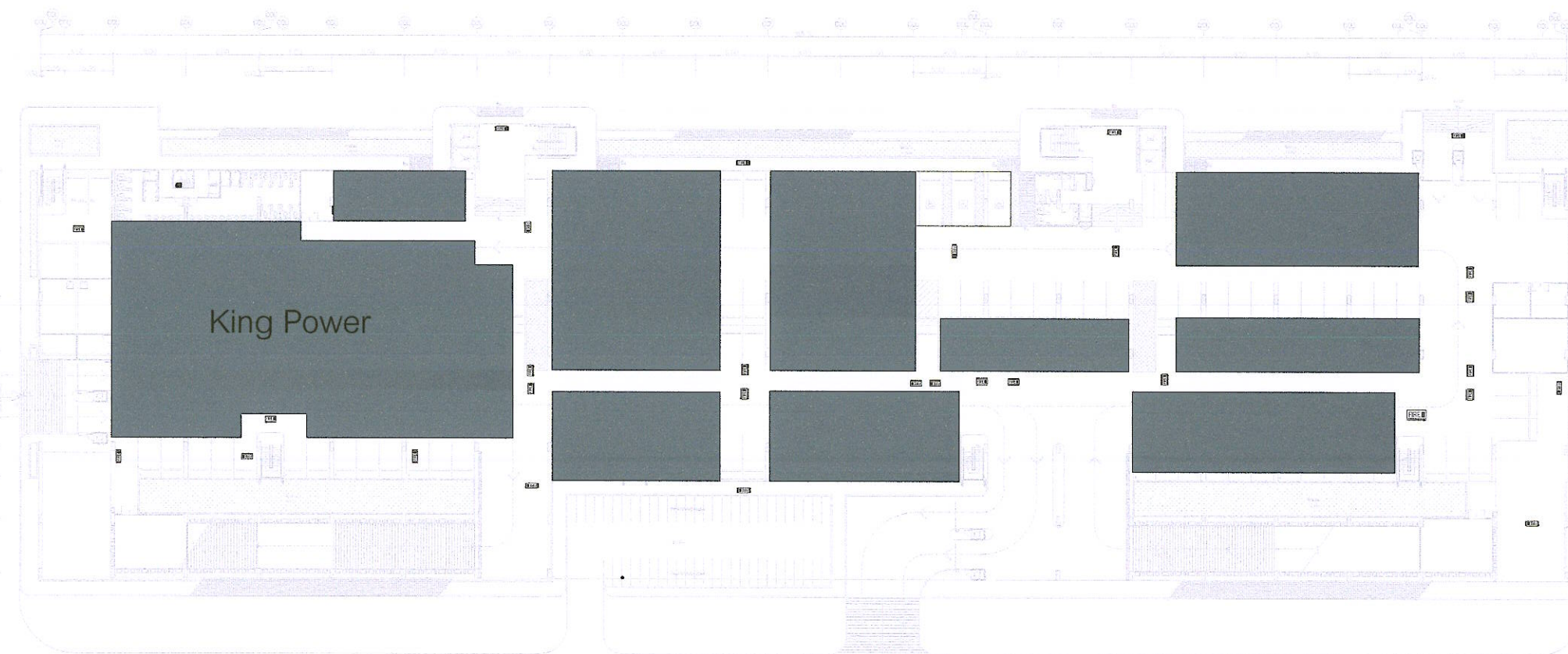

- บ้ายทางออก มองเห็นด้านเดียว
- บ้ายทางออก มองเห็นได้ทั้ง 2 ด้าน
- บ้ายทางออก ซ้าย-ขวา มองเห็นด้านเดียว

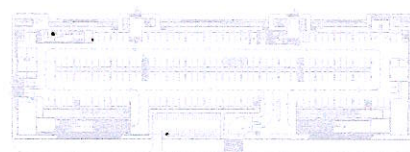

KEY PLAN

ป้ายทางออกฉุกเฉิน ชั้นที่ 1

SCALE

NTS



บริษัท ท่าอากาศยานไทย จำกัด (มหาชน)
 333 หมู่ 7 ถนนมิตรภาพ แขวงสีกัน เขตดอนเมือง กรุงเทพฯ 10210 ประเทศไทย
 โทรศัพท์ : 06(0) 2535-1111 โทรสาร : 06(0) 2535-4081, 06(0) 2504-3816
 WEBSITE : http://www.aotportthai.co.th , E-mail : aot@portthai.co.th

งาน :
**จัดซื้อพร้อมติดตั้งป้ายทางออกฉุกเฉิน
 อาคารผู้โดยสารและอาคารจอดรถยนต์
 ณ ท่าอากาศยานภูเก็ต**

แบบแสดง :
 อาคารจอดรถยนต์ ณ ทภก.

SCALE :

ผู้เขียนแบบและออกแบบ :
 นายสุกประกิจ เตือนแผ้ว
 (ภพท.48992)

ผู้ตรวจสอบ :
 พล.ต.ท.วิวัฒน์ วัฒนวิวัฒน์
 พล.ต.ท.ประจักษ์ วิชาญ

ผู้ตรวจสอบ :
 นายพนวัฒน์ อังสนคำ
 วทส.5 สฟค.ฝบร.ทภก.

ผู้รับรอง :
 นายชุมพล ตั้งจิตต์
 ผอ.ก.สฟค.ฝบร.ทภก.

แผ่นที่ : 3	จำนวนแผ่นทั้งหมด : 4
----------------	-------------------------

แบบเลขที่ :
 สฟค.ฝบร.ทภก 008/66

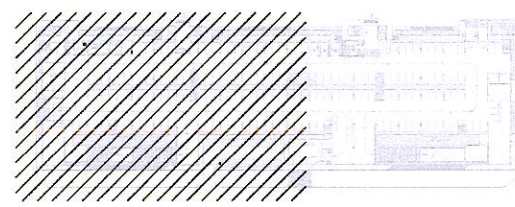
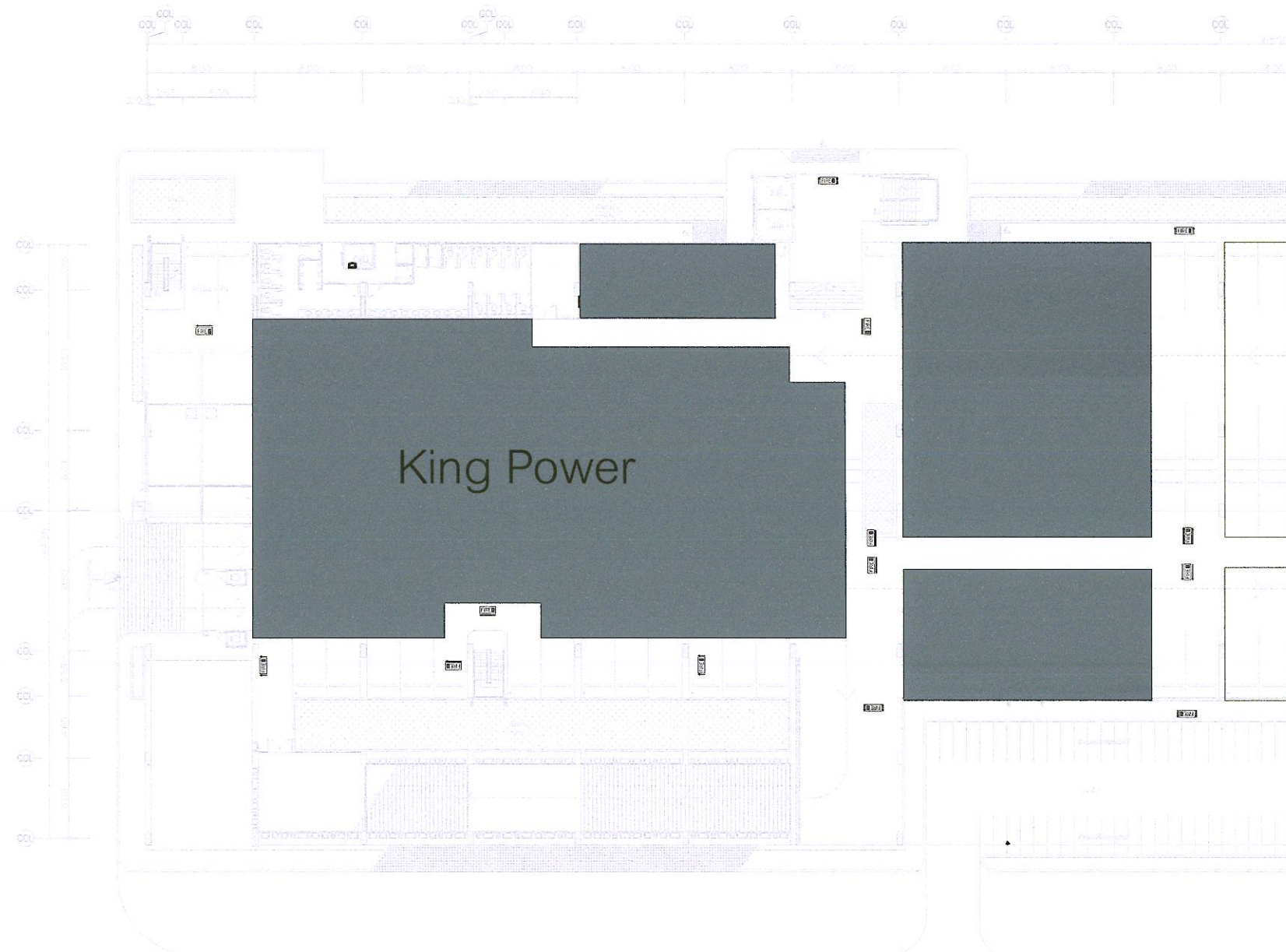

KEY PLAN

- ป้ายทางออก มองเห็นด้านเดียว
- ป้ายทางออก มองเห็นได้ทั้ง 2 ด้าน
- ป้ายทางออก ซ้าย-ขวา มองเห็นด้านเดียว

ป้ายทางออกฉุกเฉิน ชั้นที่ 1 ส่วน 1
 SCALE NTS



บริษัท ท่าอากาศยานไทย จำกัด (มหาชน)
 333 หมู่ 7 ถนนมิตรภาพ แขวงลำหิน เขตเมือง ทุ่งมหา 10210 ประเทศไทย
 โทรศัพท์ : 02(0) 2535-1111 โทรสาร : 02(0) 2535-4081, 02(0) 2564-3048
 WEBSITE : <http://www.aotport.co.th> , E-mail : aot@port.co.th

งาน :
**จัดซื้อพร้อมติดตั้งป้ายทางออกฉุกเฉิน
 อาคารผู้โดยสารและอาคารจอดรถยนต์
 ณ ท่าอากาศยานภูเก็ต**

แบบแสดง :

อาคารจอดรถยนต์ ณ ทภก.

SCALE :

ผู้เขียนแบบและออกแบบ :

นายศุภประกิจ เต็มแก้ว
 (ภพท.48992)

ผู้ควบคุมงานติดตั้ง
 นายสมชาย วัฒนชัย จันทน์กลาง

ผู้ตรวจสอบ :

นายธนทวีวัฒน์ อธิงแสนคำ
 วกส.5 สฟค.ฝบร.ทภก.

ผู้รับรอง :

นายชุมพล ตั้งจิตต์
 ผอ.ก.สฟค.ฝบร.ทภก.

แผ่นที่ :

4

จำนวนแผ่นทั้งหมด :

4

แบบเลขที่ :

สฟค.ฝบร.ทภก. 008/66

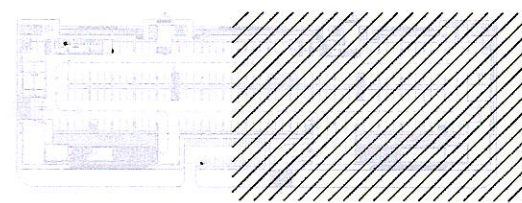
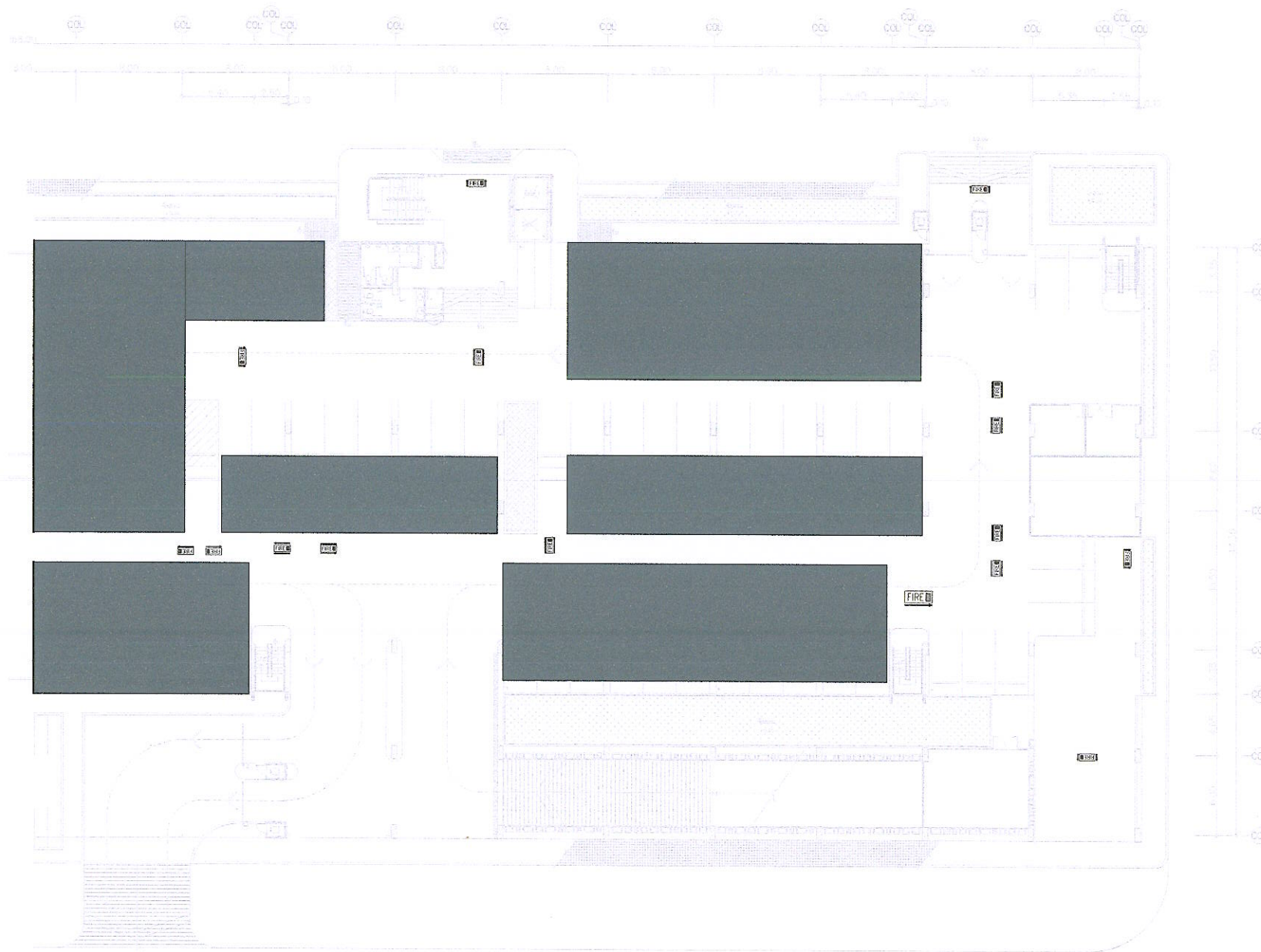

KEY PLAN

- ป้ายทางออก มองเห็นด้านเดียว
- ป้ายทางออก มองเห็นได้ทั้ง 2 ด้าน
- ป้ายทางออก ซ้าย-ขวา มองเห็นด้านเดียว

ป้ายทางออกฉุกเฉิน ชั้นที่ 1 ส่วน 2

SCALE NTS

อาคารผู้โดยสารภายในประเทศ (DOM)



บริษัท ท่าอากาศยานไทย จำกัด (มหาชน)
 333 หมู่ 7 ถนนวิภาวดีรังสิต แขวงมีนบุรี เขตมีนบุรี กรุงเทพมหานคร 10210 ประเทศไทย
 โทรศัพท์ : 02(0) 2535-1111 โทรสาร : 02(0) 2535-4001, 02(0) 2504-3040
 WEBSITE : <http://www.aotportthai.co.th>, E-mail : aot@aotportthai.co.th

งาน :
 จัดซื้อพร้อมติดตั้งป้ายทางออกฉุกเฉิน
 อาคารผู้โดยสารและอาคารจอดรถยนต์
 ณ ท่าอากาศยานภูเก็ต

แบบแสดง :
 อาคารผู้โดยสารภายในประเทศ ณ ทกภ.

SCALE :

ผู้เขียนแบบและออกแบบ :
 นายศุภกฤษ ประจักษ์ (ภทท.48992)

ผู้ควบคุมกำกับก่อสร้างและ
 ควบคุมงานติดตั้ง :
 นายสมชาย วัฒนวิทย์ (ภทท.48992)

ผู้ตรวจสอบ :
 นายธนวัฒน์ อ่องแสนคำ
 วทศ.5 สพค.ฝบร.ทกภ.

ผู้รับรอง :
 นายชุมพล ตั้งจิตต์
 ผอ.ก.สพค.ฝบร.ทกภ.

แผ่นที่ : 1 จำนวนแผ่นทั้งหมด : 20

แบบเลขที่ :
 สพค.ฝบร.ทกภ. 008/66

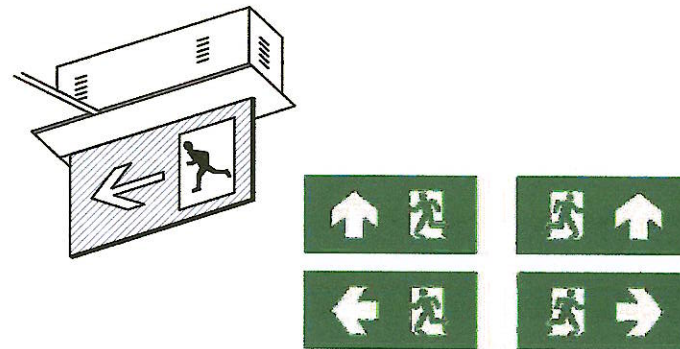

DESCRIPTION EXIT SIGN \geq 10W. LED.WHITE.
 BACKUP TIME \geq 120MINUTES

HOUSING ELECTRO GALVANIZED STEEL SHEET 1.00mm.WITH EPOXY
 POWDER AND STOVE ENAMEL COATED ANTI-RUST CORRUSSION
 PROOF

MAIN SUPPLY 220VAC.50Hz.±10%

LAMP 10W. LED.WHITE.LAMP LIFE TIME \geq 50,000 HOURS.

BATTERY 3.6V.2100mAh.NICKLE METAL HYDIRE HIGH TEPPERATURE TYPE.

INSTALLATION WALL MOUNTED OR CEILING MOUNTED

ขนาดขององค์ประกอบภาพ 10 CM.

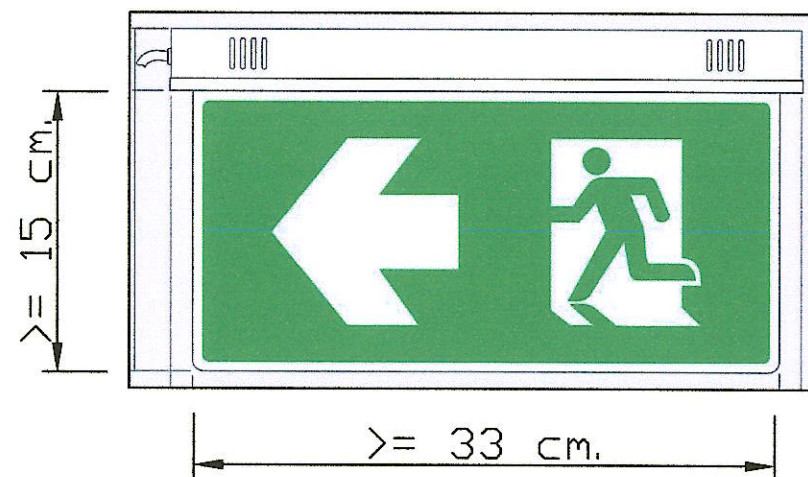

** สำหรับป้ายบริเวณทั่วไป ระยะห่าง 24 M.

ขนาดขององค์ประกอบภาพ 15 CM.

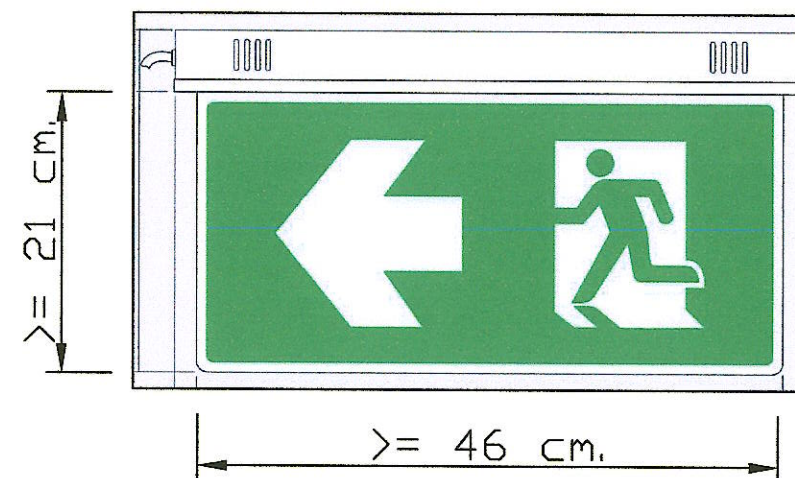

** สำหรับป้ายบริเวณโถงสูง ชั้น 3 ซาออก อาคารผู้โดยสารระหว่างประเทศ
 ตามที่ระบุในแบบ ระยะห่างป้าย 36 M.



บริษัท ท่าอากาศยานไทย จำกัด (มหาชน)
 333 หมู่ 7 ถนนสีสุราษฎร์ แขวงสีกัน เขตดอนเมือง กรุงเทพฯ 10210 ประเทศไทย
 โทรศัพท์ : 02(0) 2535-1111 โทรสาร : 02(0) 2535-4081, 02(0) 2504-3048
 WEBSITE : <http://www.aotportal.co.th>, E-mail : aotbio@portal.aot.co.th

งาน :
**จัดซื้อพร้อมติดตั้งป้ายทางออกฉุกเฉิน
 อาคารผู้โดยสารและอาคารจอดรถยนต์
 ณ ท่าอากาศยานภูเก็ต**

แบบแสดง :
อาคารผู้โดยสารภายในประเทศ ณ ทภก

SCALE:

ผู้เขียนแบบและออกแบบ :
 นายศุภประกิจ เต็มแผ้ว
 ภูเก็ต 48992 

ผู้ตรวจแบบสถาปัตย์
 พนม นรเศรษฐ์ จิราภรณ์ 



ผู้ตรวจสอบ :
 นายพนทวัฒน์ อ่องแสนคำ
 วทส.5 สฟค.ฝบร.ทภก. 

ผู้รับรอง :
 นายชุมพล ตั้งจิตต์
 ผอ.ก.สฟค.ฝบร.ทภก. 

แผ่นที่ : 2 จำนวนแผ่นทั้งหมด : 20

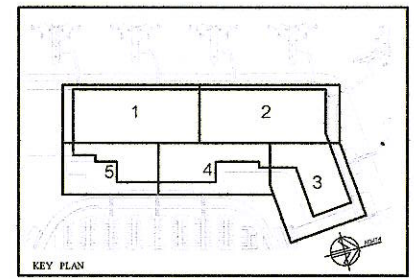
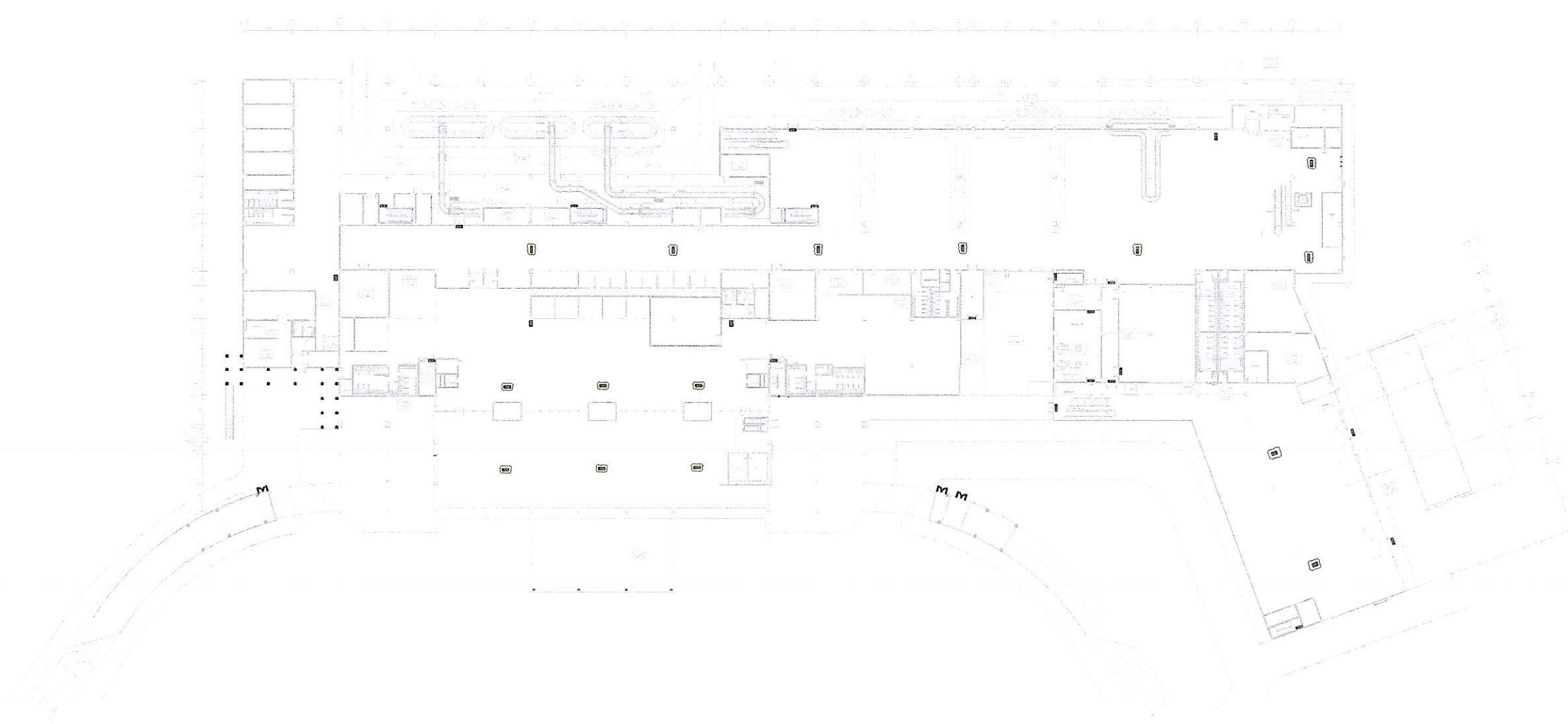
แบบเลขที่ :
 สฟค.ฝบร.ทภก 009/66



-  ป้ายทางออก มองเห็นด้านเดียว
-  ป้ายทางออก มองเห็นได้ทั้ง 2 ด้าน
-  ป้ายทางออก ซ้าย-ขวา มองเห็นด้านเดียว

ผังรวมป้ายทางออกฉุกเฉิน ชั้นที่ 1
 SCALE A1 = 1:500 AS = 1:1000



บริษัท ท่าอากาศยานไทย จำกัด (มหาชน)
 333 หมู่ 7 ถนนมิตรภาพ แขวงสีกัน เขตดอนเมือง กรุงเทพฯ 10210 ประเทศไทย
 โทรศัพท์ : 66(0) 2535-1111 โทรสาร : 66(0) 2535-4001, 66(0) 2504-3848
 WEBSITE : <http://www.aotportal.co.th> , E-mail : aot@atportal.co.th

งาน :
**จัดซื้อพร้อมติดตั้งป้ายทางออกฉุกเฉิน
 อาคารผู้โดยสารและอาคารจอดรถยนต์
 ณ ท่าอากาศยานภูเก็ต**

แบบแสดง :
อาคารผู้โดยสารภายในประเทศ ณ ทภก.

SCALE :

ผู้เขียนแบบและออกแบบ :
นายศุภประกิจ เตือแผ้ว
 ภทก.48992

ผู้ตรวจสอบ:
ผอ.กฤษณ์กัณฑ์พรหมส.เสีขต
วิษณุกรวิบูลย์ จันทกลาง

ผู้ตรวจสอบ :
นายพนทวัฒน์ อ่องแสนคำ
วทส.5 สฟค.ฝบร.ทภก.

ผู้รับรอง :
นายชุมพล ตั้งจิตต์
ผอ.ก.สฟค.ฝบร.ทภก.

แผ่นที่ : 3	จำนวนแผ่นทั้งหมด : 20
----------------	--------------------------

แบบเลขที่ :
สฟค.ฝบร.ทภก 009/66

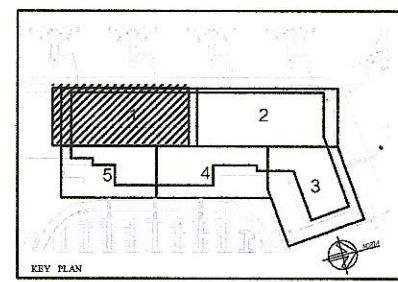
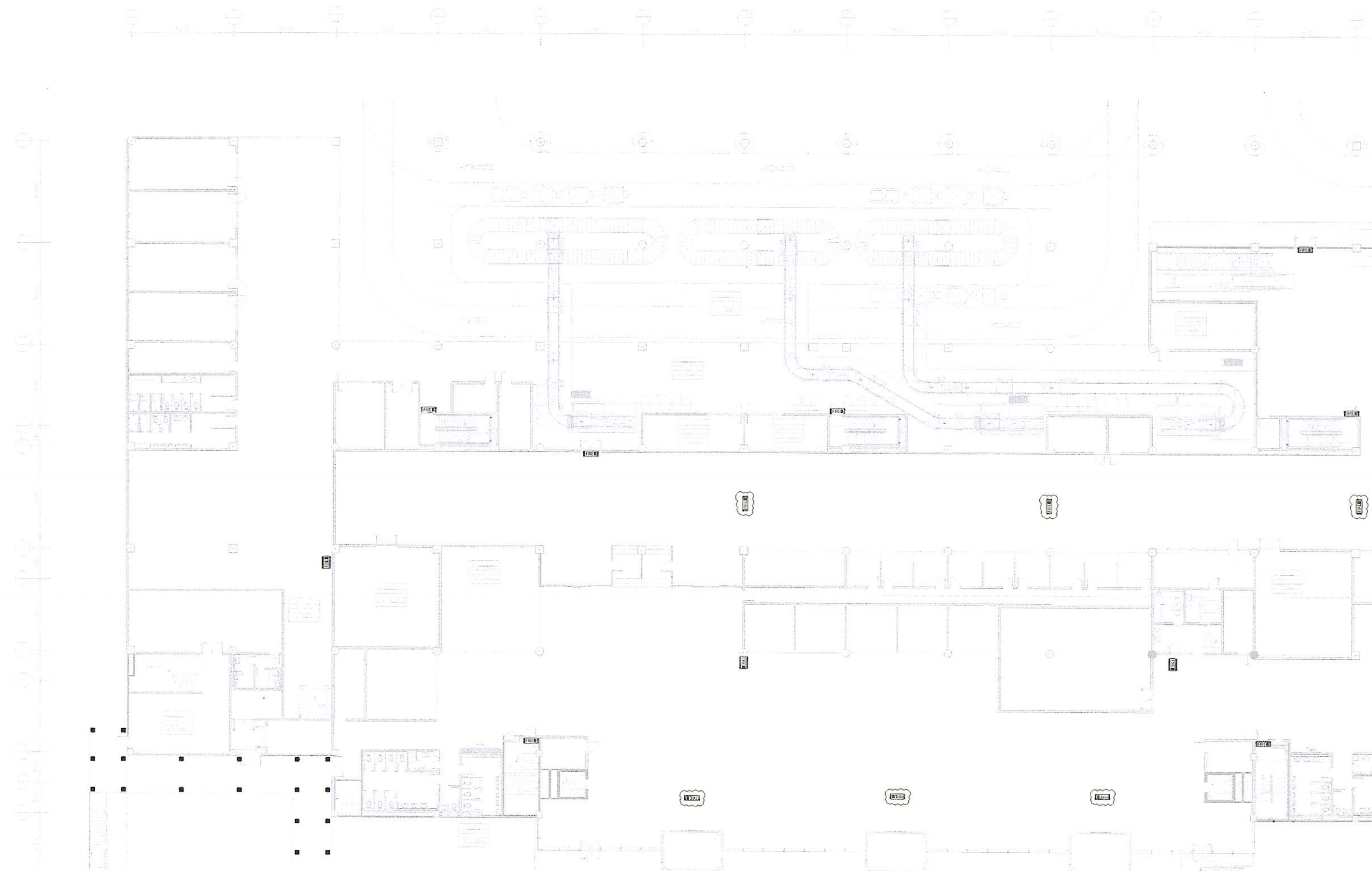

- บ้ายทางออก มองเห็นด้านเดียว
- บ้ายทางออก มองเห็นได้ทั้ง 2 ด้าน
- บ้ายทางออก ช้าย-ขวา มองเห็นด้านเดียว

ป้ายทางออกฉุกเฉิน ชั้นที่ 1 ส่วนที่ 1
 SCALE A1 = 1:200 A3 = 1:400



บริษัท ท่าอากาศยานไทย จำกัด (มหาชน)
 333 หมู่ 7 ถนนสีสุพรรณ แขวงสีกัน เขตดอนเมือง กรุงเทพฯ 10210 ประเทศไทย
 โทรศัพท์ : 06(0) 2535-1111 โทรสาร : 06(0) 2535-1081, 06(0) 2504-3246
 WEBSITE : <http://www.aotportthai.co.th>, E-mail : aot@portthai.co.th

งาน :
**จัดซื้อพร้อมติดตั้งป้ายทางออกฉุกเฉิน
 อาคารผู้โดยสารและอาคารจอดรถยนต์
 ณ ท่าอากาศยานภูเก็ต**

แบบแสดง :
อาคารผู้โดยสารภายในประเทศ ณ ทภก

SCALE :

ผู้เขียนแบบและออกแบบ :	นายศุภกรประกิจ เต็มเต๋ ภพ.48992	
ผู้ตรวจสอบ :	นางนันทวัฒน์ อ่องแสนคำ วทส.5 สพค.ผบร.ทภก.	
ผู้รับรอง :	นายชุมพล ตั้งจิตต์ ผอ.ก.สพค.ผบร.ทภก.	

แผ่นที่ :	จำนวนแผ่นทั้งหมด :
4	20

แบบเลขที่ :
 สพค.ผบร.ทภก 009/66

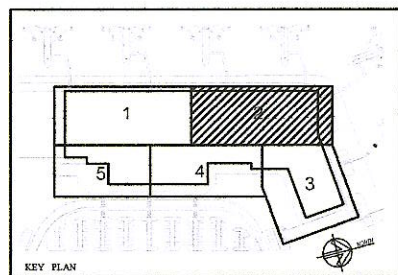
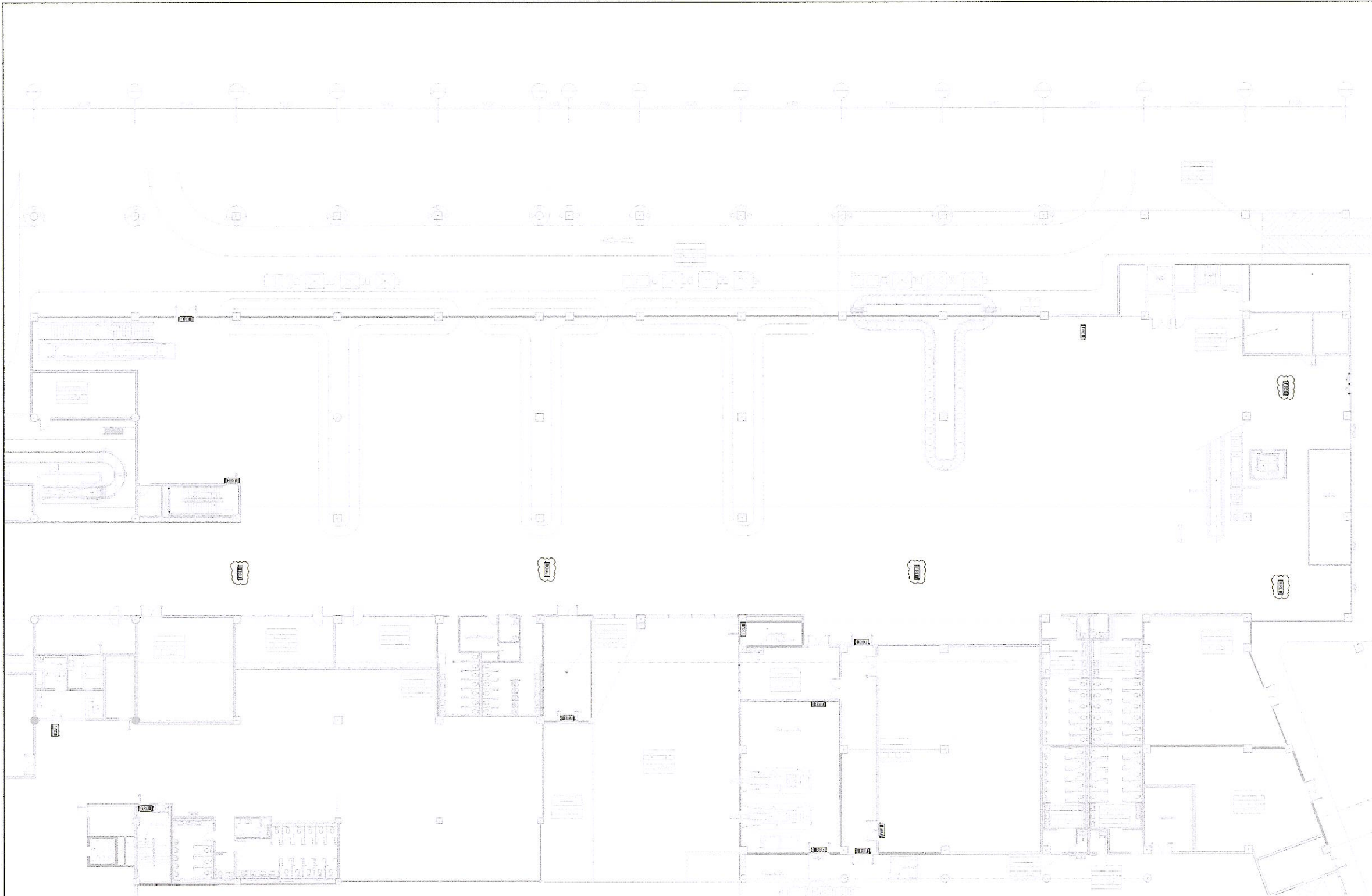

- ป้ายทางออก มองเห็นด้านเดียว
- ป้ายทางออก มองเห็นได้ทั้ง 2 ด้าน
- ป้ายทางออก ซ้าย-ขวา มองเห็นด้านเดียว

ป้ายทางออกฉุกเฉิน ชั้นที่ 1 ส่วนที่ 2
 SCALE
 A1 = 1:200
 A3 = 1:400



บริษัท ท่าอากาศยานไทย จำกัด (มหาชน)
 333 หมู่ 7 ถนนมิตรภาพ แขวงสีกัน เขตดอนเมือง กรุงเทพฯ 10210 ประเทศไทย
 โทรศัพท์ : 02(0) 2535-1111 โทรสาร : 02(0) 2535-0001, 02(0) 2504-3046
 WEBSITE : <http://www.aotportthai.co.th> , E-mail : aot@aotportthai.co.th

งาน :
**จัดซื้อพร้อมติดตั้งป้ายทางออกฉุกเฉิน
 อาคารผู้โดยสารและอาคารจอดรถยนต์
 ณ ท่าอากาศยานภูเก็ต**

แบบแสดง :
อาคารผู้โดยสารภายในประเทศ ณ ทภก.

SCALE :

ผู้เขียนแบบและออกแบบ :	
นายศุภประกิจ เต็มแผ้ว รพท.48992	
ผู้ควบคุมการก่อสร้าง สว.นรเศรษฐ์ วัฒนากมล	
ผู้ตรวจสอบ :	
นายธนวิวัฒน์ อ่องแสนคำ วทส.5 สฟค.ฝบร.ทภก.	
ผู้รับรอง :	
นายชุมพล ตั้งจิตต์ ผอ.ก.สฟค.ฝบร.ทภก.	

แผ่นที่ :	จำนวนแผ่นทั้งหมด :
5	20

แบบเลขที่ :
 สฟค.ฝบร.ทภก 009/66

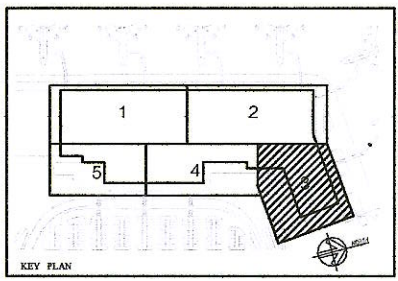

- ป้ายทางออก มองเห็นด้านเดียว
- ป้ายทางออก มองเห็นได้ทั้ง 2 ด้าน
- ป้ายทางออก ซ้าย-ขวา มองเห็นด้านเดียว

ป้ายทางออกฉุกเฉิน ชั้นที่ 1 ส่วนที่ 3
 SCALE A1 = 1:200 A3 = 1:400



บริษัท ท่าอากาศยานไทย จำกัด (มหาชน)
 333 หมู่ 7 ถนนวิภาวดีรังสิต แขวงสีกัน เขตดอนเมือง กรุงเทพฯ 10210 ประเทศไทย
 โทรศัพท์ : 06(0) 2535-1111 โทรสาร : 06(0) 2535-4061, 06(0) 2504-3816
 WEBSITE : <http://www.aotportthai.co.th>, E-mail : aot@airportthai.co.th

งาน :
**จัดซื้อพร้อมติดตั้งป้ายทางออกฉุกเฉิน
 อาคารผู้โดยสารและอาคารจอดรถยนต์
 ณ ท่าอากาศยานภูเก็ต**

แบบแสดง :
อาคารผู้โดยสารภายในประเทศ ณ ทภก.

SCALE :

ผู้เขียนแบบและออกแบบ :	นายศุภประภังค์ เฝื่อนแผ่ ภทศ.48992	
ผู้ตรวจสอบ :	นางนันทวีรัตน์ อ่องแสนคำ วทศ.5 สฟค.ฝปร.ทภก.	
ผู้รับรอง :	นายชุมพล ตั้งจิตต์ ผอ. สฟค.ฝปร.ทภก.	

แผ่นที่ :	จำนวนแผ่นทั้งหมด :
6	20

แบบเลขที่ :
 สฟค.ฝปร.ทภก. 009/66

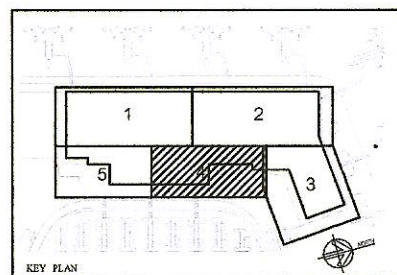

- บ้ายทางออก มองเห็นด้านเดียว
- บ้ายทางออก มองเห็นได้ทั้ง 2 ด้าน
- บ้ายทางออก ซ้าย-ขวา มองเห็นด้านเดียว

ป้ายทางออกฉุกเฉิน ชั้นที่ 1 ส่วนที่ 4
 SCALE A1 = 1:200
 A3 = 1:400



บริษัท ท่าอากาศยานไทย จำกัด (มหาชน)
 333 หมู่ 7 ถนนมิตรภาพ แขวงสีกัน เขตดอนเมือง กรุงเทพฯ 10210 ประเทศไทย
 โทรศัพท์ : 02(0) 2535-1111 โทรสาร : 02(0) 2535-4001, 02(0) 2504-3040
 WEBSITE : <http://www.aotparthai.co.th> , E-mail : aotbia@parthai.co.th

งาน :
**จัดซื้อพร้อมติดตั้งป้ายทางออกฉุกเฉิน
 อาคารผู้โดยสารและอาคารจอดรถยนต์
 ณ ท่าอากาศยานภูเก็ต**

แบบแสดง :
อาคารผู้โดยสารภายในประเทศ ณ ทภก.

SCALE :

ผู้เขียนแบบและออกแบบ :	
นายศุภประกิจ เต็มแผ้ว รพท.48992	
ผู้ควบคุมการติดตั้งและ ติดตั้งป้ายฉุกเฉิน	
ผู้ตรวจสอบ :	
นายพนทวัฒน์ อ่องแสนคำ วทส.5 สฟค.ฝบร.ทภก.	
ผู้รับรอง :	
นายชุมพล ดั่งจิตต์ ผอ.ก.สฟค.ฝบร.ทภก.	

แผ่นที่ :	จำนวนแผ่นทั้งหมด :
7	20

แบบเลขที่ :
สฟค.ฝบร.ทภก. 009/66

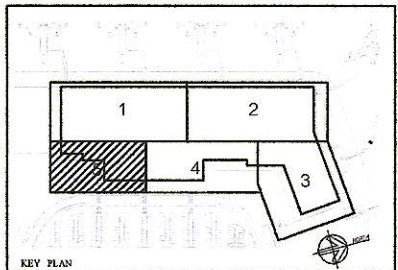
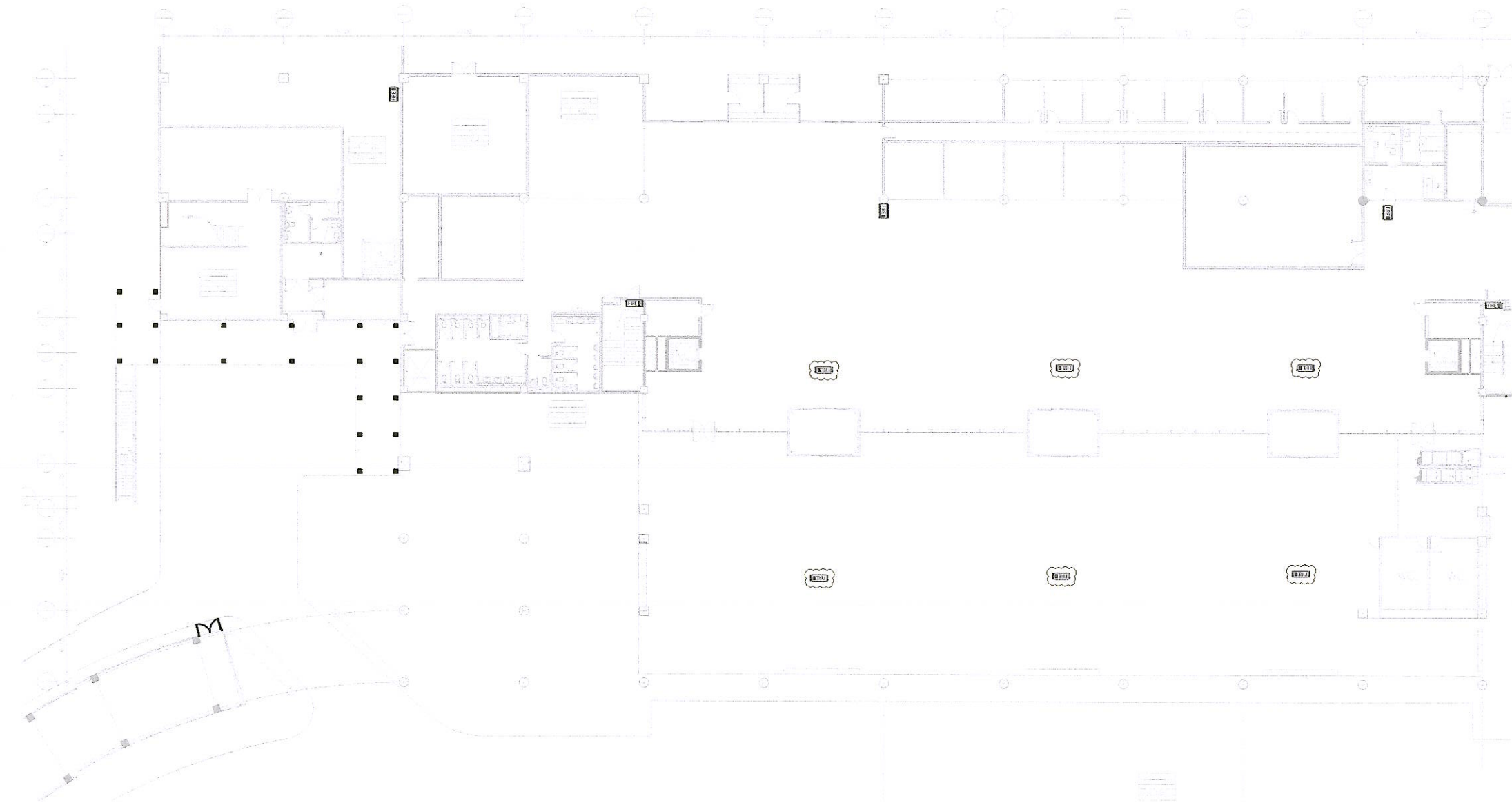

- บ้ายทางออก มองเห็นด้านเดียว
- บ้ายทางออก มองเห็นได้ทั้ง 2 ด้าน
- บ้ายทางออก ซ้าย-ขวา มองเห็นด้านเดียว

ป้ายทางออกฉุกเฉิน ชั้นที่ 1 ส่วนที่ 5
 SCALE A1 = 1:200
 A3 = 1:400



บริษัท ท่าอากาศยานไทย จำกัด (มหาชน)
 333 หมู่ 7 ถนนสีสุราษฎร์ แขวงสีกัน เขตดอนเมือง กรุงเทพฯ 10210 ประเทศไทย
 โทรศัพท์ : 06(0) 2535-1111 โทรสาร : 06(0) 2535-4061, 06(0) 2504-3216
 WEBSITE : <http://www.aotportthai.co.th>, E-mail : aot@portthai.co.th

งาน :
**จัดซื้อพร้อมติดตั้งป้ายทางออกฉุกเฉิน
 อาคารผู้โดยสารและอาคารจอดรถยนต์
 ณ ท่าอากาศยานภูเก็ต**

แบบแสดง :
อาคารผู้โดยสารภายในประเทศ ณ ทภก.

SCALE :

ผู้เขียนแบบและออกแบบ :

นายสุกประกิจ เต็มแผ้ว
 ภทก.48992

ผู้ผลิตป้าย :
 บริษัท นวัตกรรมวิชั่น จำกัด

ผู้ตรวจสอบ :

นายธนวัฒน์ อ่องแสนคำ
 วทส.5 สฟค.ฝบร.ทภก.

ผู้รับรอง :

นายชุมพล ตั้งจิตต์
 ผอ. สฟค.ฝบร.ทภก.

แผ่นที่ :

8

จำนวนแผ่นทั้งหมด :

20

แบบเลขที่ :

สฟค.ฝบร.ทภก. 009/66

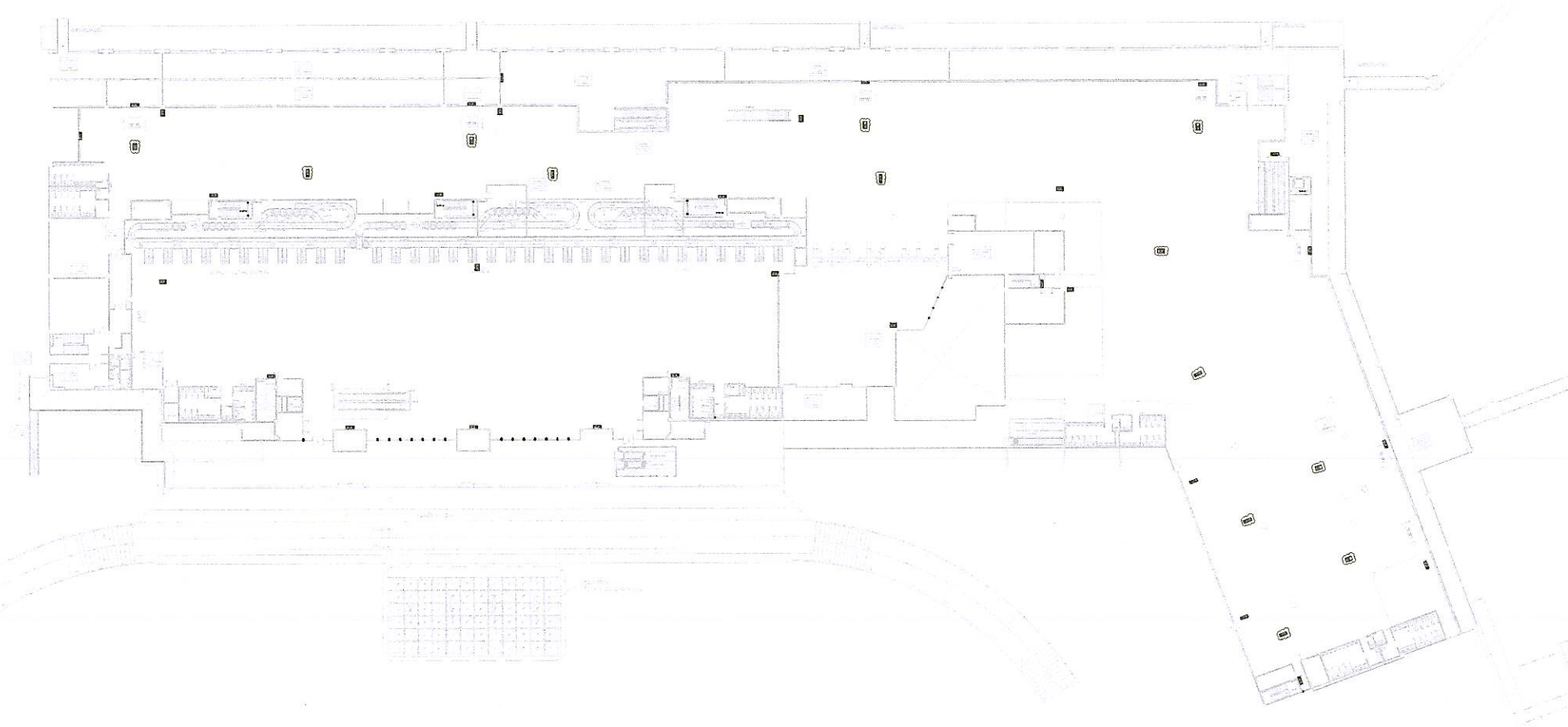

ป้ายทางออกฉุกเฉิน ชั้นที่ 2

SCALE A1 = 1:500
 A3 = 1:1000

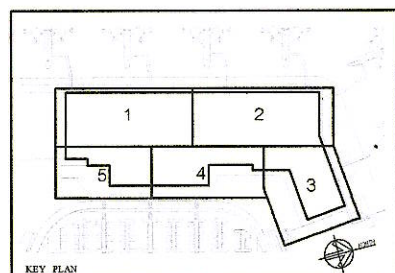

- ป้ายทางออก มองเห็นด้านเดียว
- ป้ายทางออก มองเห็นได้ทั้ง 2 ด้าน
- ป้ายทางออก ซ้าย-ขวา มองเห็นด้านเดียว



บริษัท ท่าอากาศยานไทย จำกัด (มหาชน)
 333 หมู่ 7 ถนนวิภาวดีรังสิต แขวงสีกัน เขตดอนเมือง กรุงเทพฯ 10210 ประเทศไทย
 โทรศัพท์ : 06(0) 2535-1111 โทรสาร : 06(0) 2535-4001, 06(0) 2594-3245
 WEBSITE : <http://www.aotportthai.co.th>, E-mail : aotbia@portthai.co.th

งาน :
**จัดซื้อพร้อมติดตั้งป้ายทางออกฉุกเฉิน
 อาคารผู้โดยสารและอาคารจอดรถยนต์
 ณ ท่าอากาศยานภูเก็ต**

แบบแสดง :
อาคารผู้โดยสารภายในประเทศ ณ ทภก

SCALE :

ผู้เขียนแบบและออกแบบ :	
นายศุภกรกิจ เต็มแก้ว ภทก.48992	
ผู้ตรวจสอบ :	
นายพนทวัฒน์ อ่องแสนคำ ภทส.5 สฟค.ฝบร.ทภก.	
ผู้รับรอง :	
นายชุมพล ตั้งจิตต์ ผอภ.สฟค.ฝบร.ทภก.	

แผ่นที่ :	จำนวนแผ่นทั้งหมด :
9	20

แบบเลขที่ :
สฟค.ฝบร.ทภก. 009/66

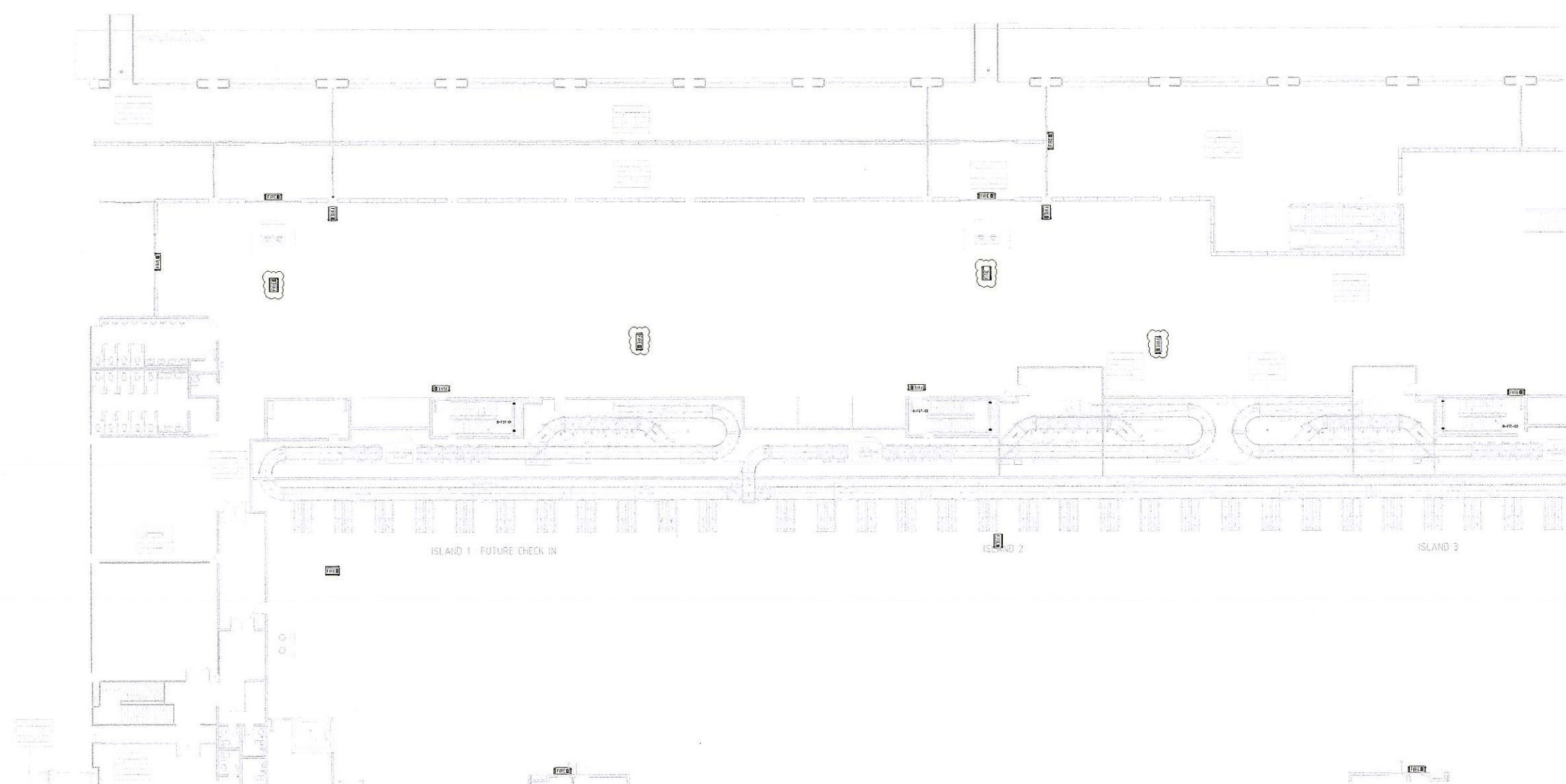

ป้ายทางออกฉุกเฉิน ชั้นที่ 2 ส่วนที่ 1
 SCALE A1 = 1:200 A3 = 1:400

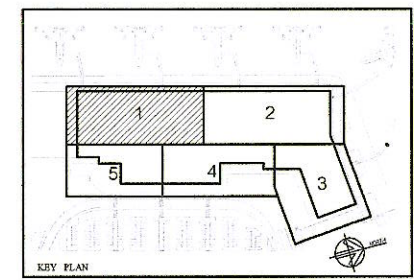

- ป้ายทางออก มองเห็นด้านเดียว
- ป้ายทางออก มองเห็นได้ทั้ง 2 ด้าน
- ป้ายทางออก ซ้าย-ขวา มองเห็นด้านเดียว



บริษัท ท่าอากาศยานไทย จำกัด (มหาชน)
 333 หมู่ 7 ถนนวิภาวดีรังสิต แขวงสีกัน เขตดอนเมือง กรุงเทพฯ 10210 ประเทศไทย
 โทรศัพท์ : 06(0) 2535-1111 โทรสาร : 06(0) 2532-4081, 06(0) 2504-3240
 WEBSITE : http://www.aotportthai.co.th , E-mail : aot@portthai.co.th

งาน :
**จัดซื้อพร้อมติดตั้งป้ายทางออกฉุกเฉิน
 อาคารผู้โดยสารและอาคารจอดรถยนต์
 ณ ท่าอากาศยานภูเก็ต**

แบบแสดง :
อาคารผู้โดยสารภายในประเทศ ณ ทภก.

SCALE :

ผู้เขียนแบบและออกแบบ :	
นายศุภประกิจ เต็มแผ้ว ภพ.ก. 48992	
ผู้ฉีกพิมพ์และออกเอกสาร นายประสิทธิ์ จันทาทอง	

ผู้ตรวจสอบ :	
นายธนวัฒน์ อ่องแสนคำ วทส.5 สฟค.ฝบร.ทภก.	

ผู้รับรอง :	
นายชุมพล ตั้งจิตต์ ผอ.สฟค.ฝบร.ทภก.	

แผ่นที่ :	จำนวนแผ่นทั้งหมด :
10	20

แบบเลขที่ :
สฟค.ฝบร.ทภก. 009/66

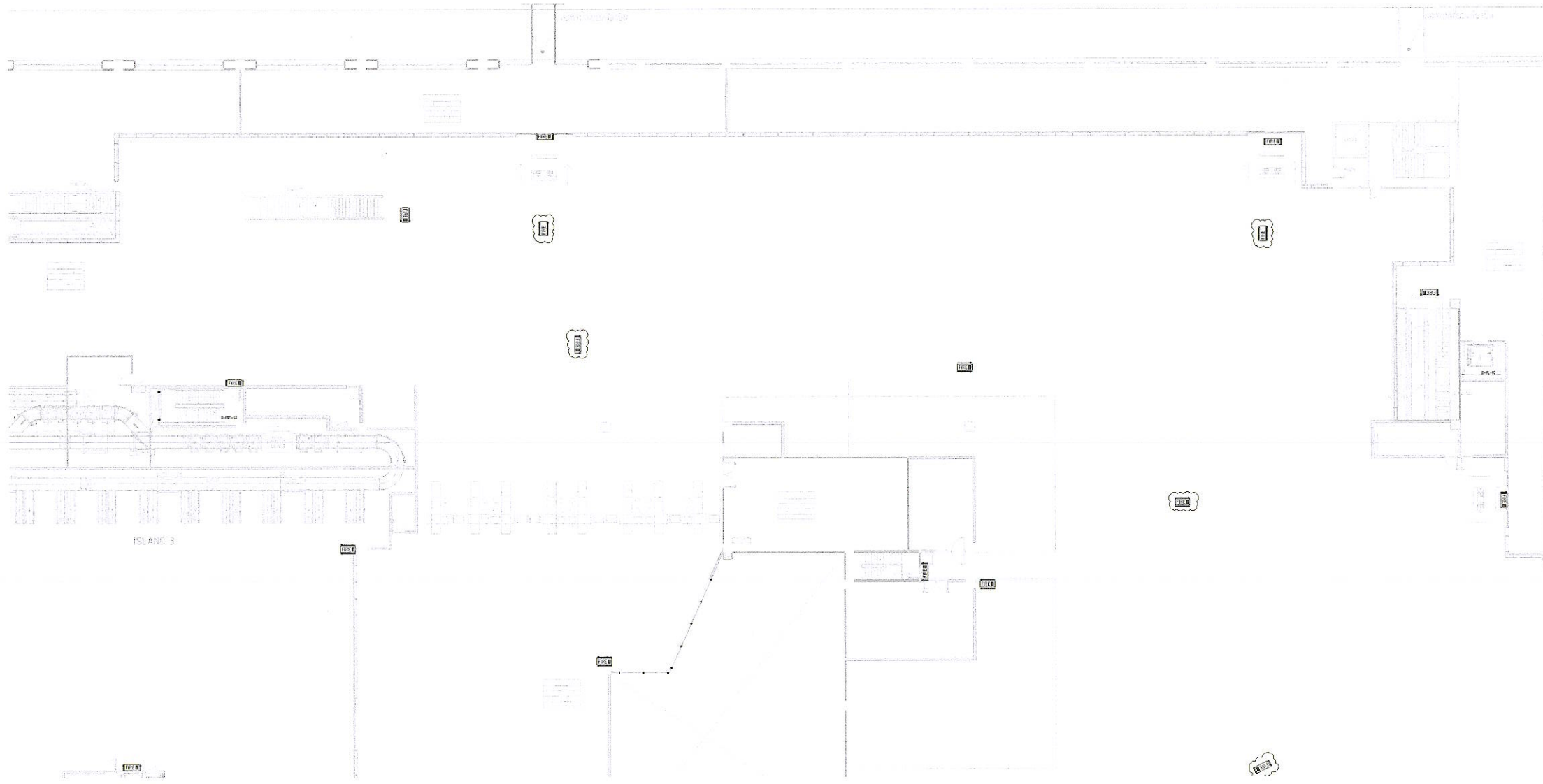

ป้ายทางออกฉุกเฉิน ชั้นที่ 2 ส่วนที่ 2
 SCALE A1 = 1:200 A3 = 1:400

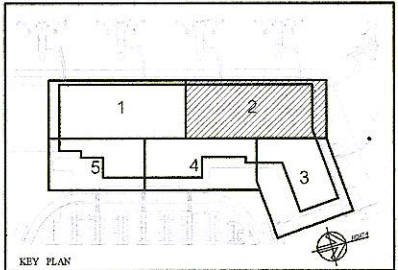

- ป้ายทางออก มองเห็นด้านเดียว
- ป้ายทางออก มองเห็นได้ทั้ง 2 ด้าน
- ป้ายทางออก ซ้าย-ขวา มองเห็นด้านเดียว



บริษัท ท่าอากาศยานไทย จำกัด (มหาชน)
 333 หมู่ 7 ถนนสีลมพิเศษ แขวงสีลม เขตบางมด กรุงเทพมหานคร 10210 ประเทศไทย
 โทรศัพท์ : 66(0) 2535-1111 โทรสาร : 66(0) 2535-4001, 66(0) 2594-3949
 WEBSITE : http://www.aotportal.co.th, E-mail : aotbio@portal.co.th

งาน :
**จัดซื้อพร้อมติดตั้งป้ายทางออกฉุกเฉิน
 อาคารผู้โดยสารและอาคารจอดรถยนต์
 ณ ท่าอากาศยานภูเก็ต**

แบบแสดง :
อาคารผู้โดยสารภายในประเทศ ณ ทกภ

SCALE :

ผู้เขียนแบบและออกแบบ :
 นายศุภประภังค์ เต็มแก้ว
 ภูเก็ต 48992

ผู้ฉีกพิมพ์ให้เหตุผล: ระเบียบ
 ราชชนนวิมล จักรพันธ์

ผู้ตรวจสอบ :
 นายพนทวัฒน์ อ่องแสนคำ
 วทส.5 สฟค. ฝบร. ทกภ.

ผู้รับรอง :
 นายชุมพล ตั้งจิตต์
 ผอ.ก. สฟค. ฝบร. ทกภ.

แผ่นที่ : 11 จำนวนแผ่นทั้งหมด : 20

แบบเลขที่ :
 สฟค ฝบร. ทกภ. 009/66

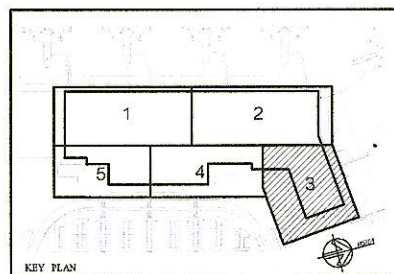

- ป้ายทางออก มองเห็นด้านเดียว
- ป้ายทางออก มองเห็นได้ทั้ง 2 ด้าน
- ป้ายทางออก ซ้าย-ขวา มองเห็นด้านเดียว

ป้ายทางออกฉุกเฉิน ชั้นที่ 2 ส่วนที่ 3
 SCALE A1 = 1:200 A3 = 1:400

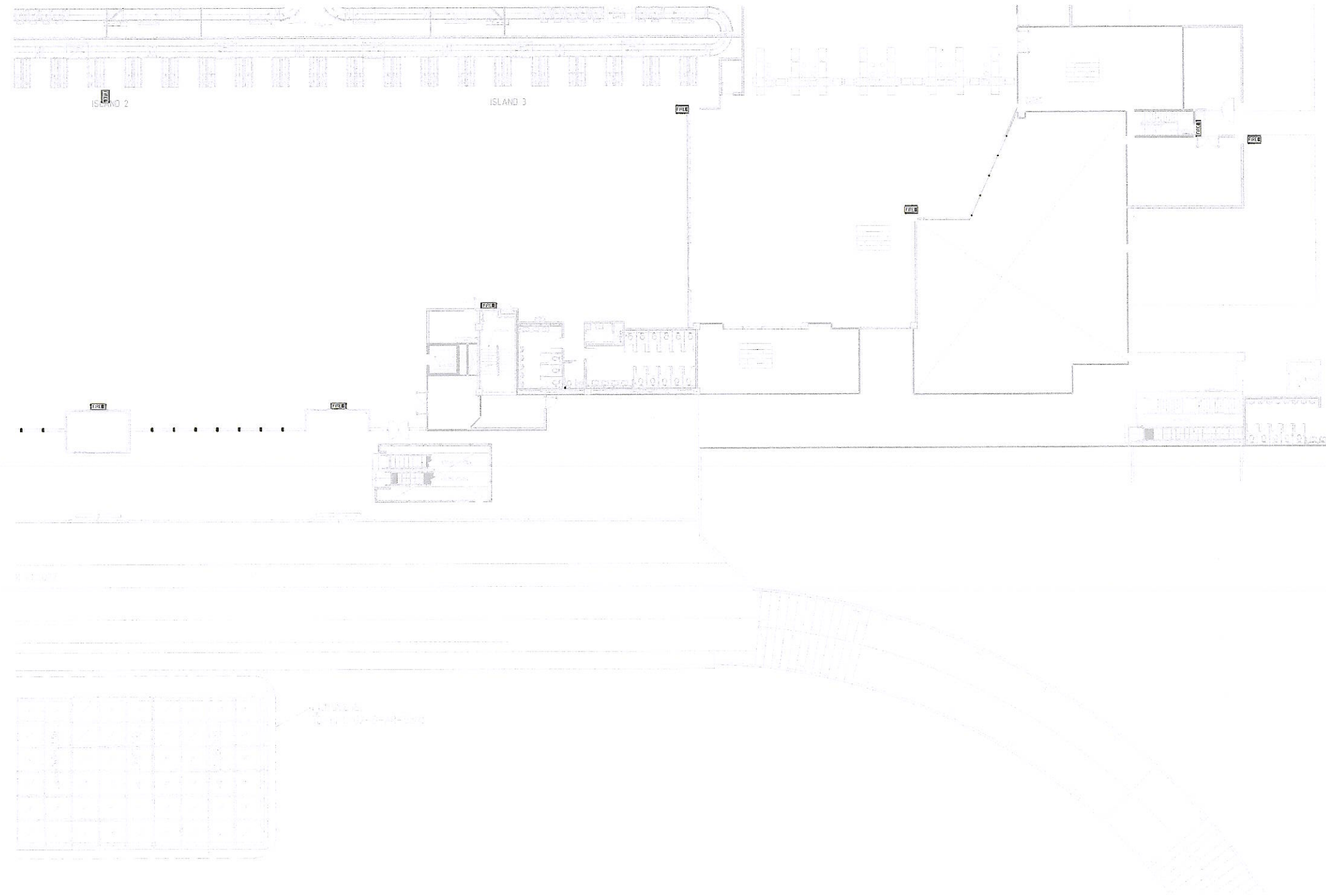

บริษัท ท่าอากาศยานไทย จำกัด (มหาชน)
 333 หมู่ 7 ถนนวิภาวดีรังสิต แขวงจตุจักร เขตจตุจักร กรุงเทพฯ 10210 ประเทศไทย
 โทรศัพท์ : 06(0) 2535-1111 โทรสาร : 06(0) 2535-4061, 06(0) 2594-3846
 WEBSITE : <http://www.aotportthai.co.th>, E-mail : aotbia@portthai.co.th

งาน :
**จัดซื้อพร้อมติดตั้งป้ายทางออกฉุกเฉิน
 อาคารผู้โดยสารและอาคารจอดรถยนต์
 ณ ท่าอากาศยานภูเก็ต**

แบบแสดง :
อาคารผู้โดยสารภายในประเทศ ณ ทภก

SCALE :

ผู้เขียนแบบและออกแบบ :
 นายศุภกรประกิจ เต็มแก้ว
 ภทก.48992

ผู้ผลิต/ผู้จำหน่าย :
 บริษัท นวัตกรรมวิเศษ จำกัด

ผู้ตรวจสอบ :
 นายนนทวัฒน์ อ่องแสนคำ
 วกส.5 สฟค.ฝบร.ทภก.

ผู้รับรอง :
 นายชุมพล ตั้งจิตต์
 ผอ.ก.สฟค.ฝบร.ทภก.

แผ่นที่ : 12 จำนวนแผ่นทั้งหมด : 20

แบบเลขที่ :
สฟค.ฝบร.ทภก. 009/66

ป้ายทางออกฉุกเฉิน ชั้นที่ 2 ส่วนที่ 4
 SCALE A1 = 1:200 A3 = 1:400

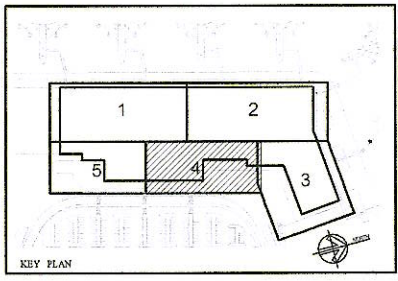

- ป้ายทางออก มองเห็นด้านเดียว
- ป้ายทางออก มองเห็นได้ทั้ง 2 ด้าน
- ป้ายทางออก ซ้าย-ขวา มองเห็นด้านเดียว



บริษัท ท่าอากาศยานไทย จำกัด (มหาชน)
 333 หมู่ 7 ถนนสีลมสุทนต์ แขวงสีลม เขตบางมด กรุงเทพมหานคร 10210 ประเทศไทย
 โทรศัพท์ : 06(0) 2535-1111 โทรสาร : 06(0) 2535-4061, 06(0) 2594-3246
 WEBSITE : <http://www.aotportthai.co.th> , E-mail : aotbld@aotportthai.co.th

งาน :
**จัดซื้อพร้อมติดตั้งป้ายทางออกฉุกเฉิน
 อาคารผู้โดยสารและอาคารจอดรถยนต์
 ณ ท่าอากาศยานภูเก็ต**

แบบแสดง :
อาคารผู้โดยสารภายในประเทศ ณ ทภก

SCALE :

ผู้เขียนแบบและออกแบบ :
 นายศุภประภัง เติมแผ้ว
 ภทก.48992

ผู้ควบคุมการก่อสร้าง :
 นายสมชาย ทรัพย์สมบูรณ์ จ.ปทุมธานี

ผู้ตรวจสอบ :
 นายนนทวัฒน์ อ่องแสนคำ
 วทส.5 สฟค.ฝบร.ทภก.

ผู้รับรอง :
 นายชุมพล ตั้งจิตต์
 ผอ.ก.สฟค.ฝบร.ทภก.

แผ่นที่ :
 13

จำนวนแผ่นทั้งหมด :
 20

แบบเลขที่ :

สฟค.ฝบร.ทภก. 009/66

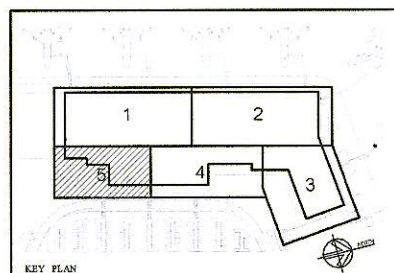
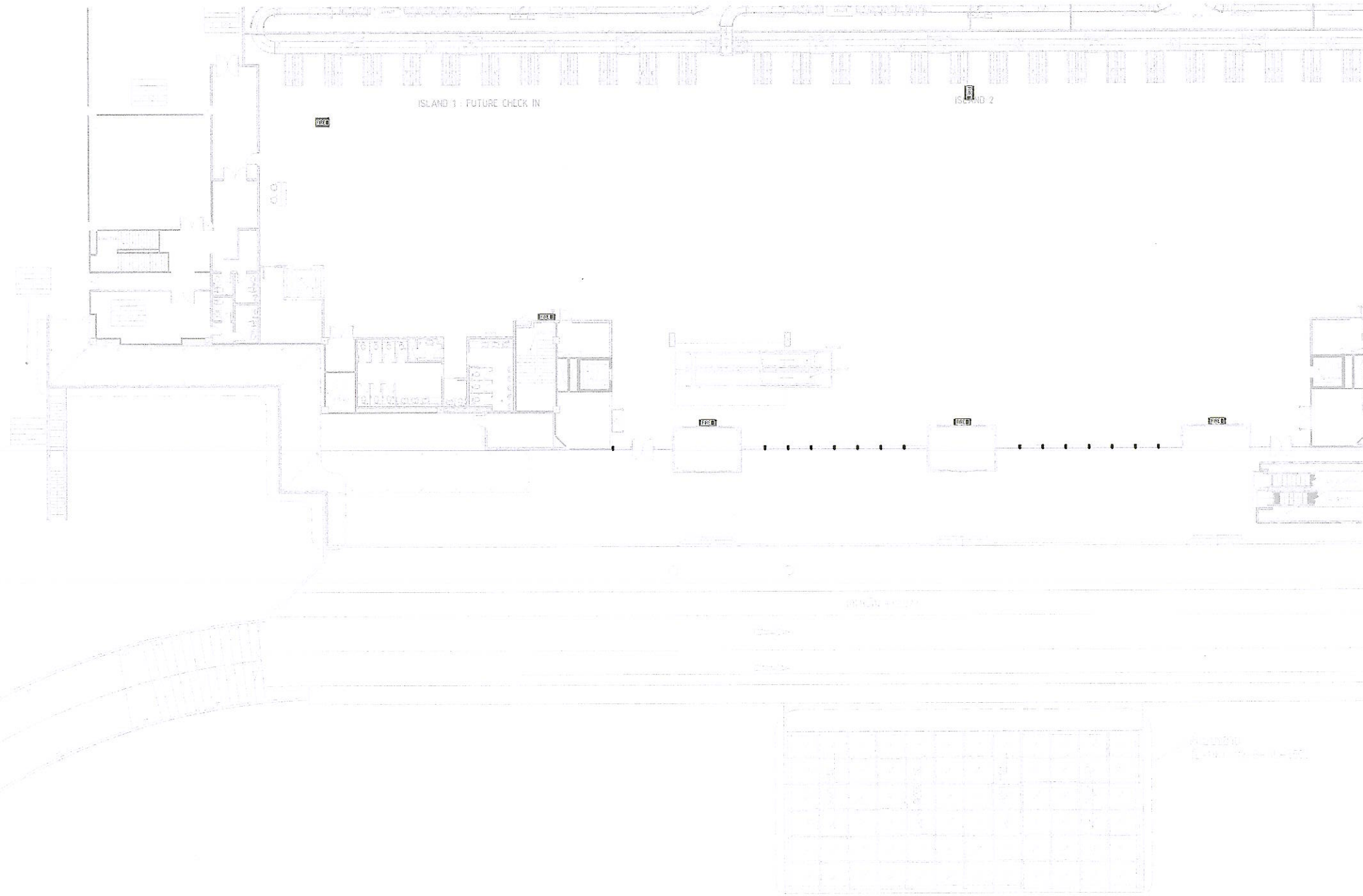

- บ้ายทางออก มองเห็นด้านเดียว
- บ้ายทางออก มองเห็นได้ทั้ง 2 ด้าน
- บ้ายทางออก ซ้าย-ขวา มองเห็นด้านเดียว

ป้ายทางออกฉุกเฉิน ชั้นที่ 2 ส่วนที่ 5

SCALE
 A1 = 1:200
 A3 = 1:400



บริษัท ท่าอากาศยานไทย จำกัด (มหาชน)
 333 หมู่ 7 ถนนสีลม แขวงสีลม เขตบางมด กรุงเทพฯ 10210 ประเทศไทย
 โทรศัพท์ : 02(0) 2535-1111 โทรสาร : 02(0) 2535-4061, 02(0) 2504-3216
 WEBSITE : <http://www.aotportthai.co.th>, E-mail : aot@portthai.co.th

งาน :
**จัดซื้อพร้อมติดตั้งป้ายทางออกฉุกเฉิน
 อาคารผู้โดยสารและอาคารจอดรถยนต์
 ณ ท่าอากาศยานภูเก็ต**

แบบแสดง :
อาคารผู้โดยสารภายในประเทศ ณ ทกภ

SCALE :

ผู้เขียนแบบและออกแบบ :	
นายศุภประกิจ เต็มแผ้ว ภทก.48992	
ผู้ตรวจแบบและออกแบบ :	
ผู้ผลิตป้ายทางออกฉุกเฉิน ที่ท่าอากาศยานภูเก็ต จำกัด	
ผู้ตรวจสอบ :	
นายพนทวัฒน์ อ่องแสนคำ วทส.5 สฟค.ฝบร.ทกภ.	
ผู้รับรอง :	
นายชุมพล ตั้งจิตต์ ผอ.ก.สฟค.ฝบร.ทกภ.	

แผ่นที่ :	จำนวนแผ่นทั้งหมด :
14	20

แบบเลขที่ :
สฟค.ฝบร.ทกภ. 009/66

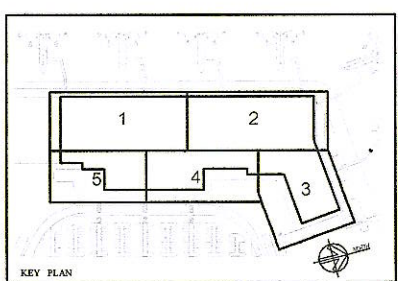
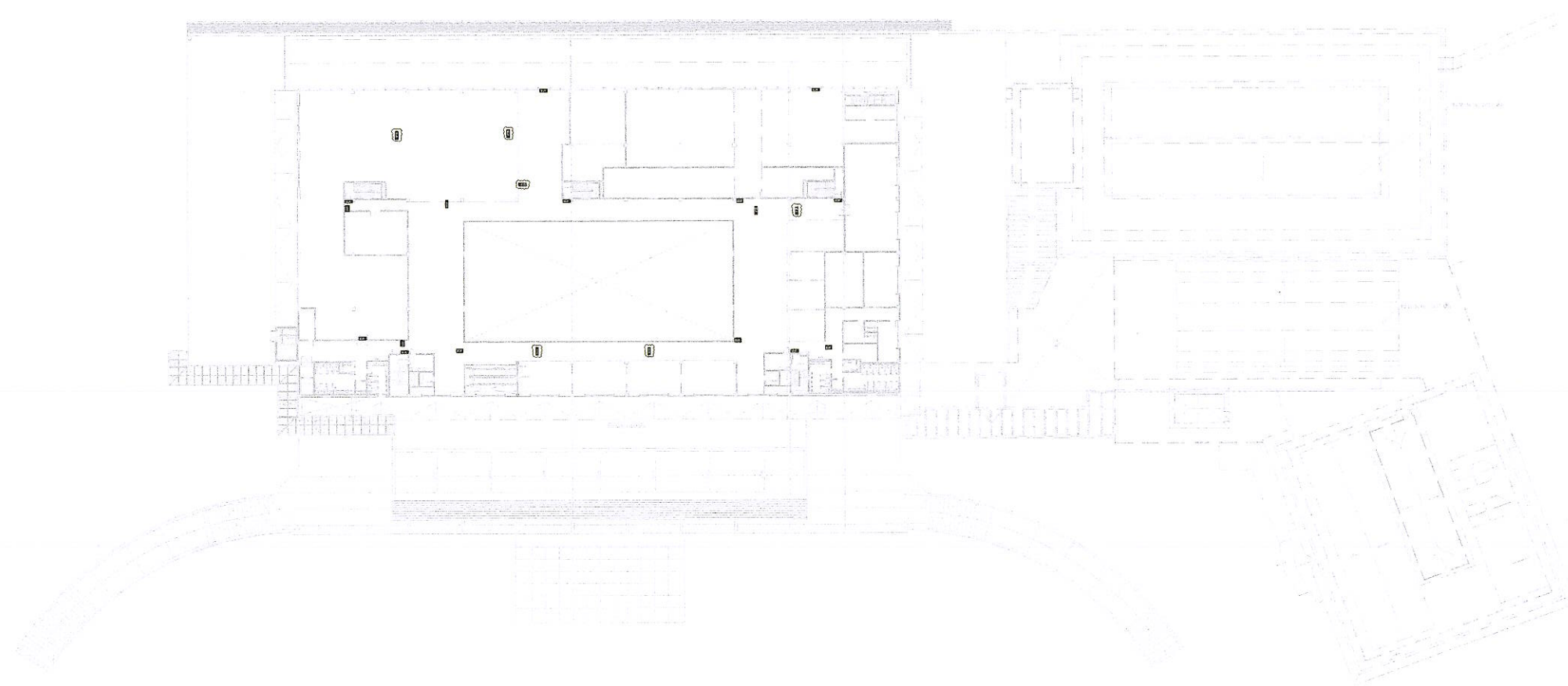

- ป้ายทางออก มองเห็นด้านเดียว
- ป้ายทางออก มองเห็นได้ทั้ง 2 ด้าน
- ป้ายทางออก ซ้าย-ขวา มองเห็นด้านเดียว

ป้ายทางออกฉุกเฉิน ชั้นที่ 3
 SCALE A1 = 1:500
 A3 = 1:1000





บริษัท ท่าอากาศยานไทย จำกัด (มหาชน)
 333 หมู่ 7 ถนนสีลม กรุงเทพฯ 10210 ประเทศไทย
 โทรศัพท์ : 02(0) 2535-1111 โทรสาร : 02(0) 2535-4061, 02(0) 2594-3848
 WEBSITE : <http://www.aotportal.co.th>, E-mail : aotinfo@portal.co.th

งาน :
**จัดซื้อพร้อมติดตั้งป้ายทางออกฉุกเฉิน
 อาคารผู้โดยสารและอาคารจอดรถยนต์
 ณ ท่าอากาศยานภูเก็ต**

แบบแสดง :
อาคารผู้โดยสารภายในประเทศ ณ ทภก

SCALE :

ผู้เขียนแบบและออกแบบ :
 นายศุภกร ประกิจ เต็มแก้ว
 ภูเก็ต 48992 

ผู้ผลิต/ผู้จำหน่าย :
 บริษัท นวัตกรรมวิวัฒน์ จำกัด โทร. 081-000-1111 



ผู้ตรวจสอบ :
 นายพนทวัฒน์ อ่องแสนคำ
 วทส.5 สฟค.ฝบร.ทภก. 

ผู้รับรอง :
 นายชุมพล ตั้งจิตต์
 พลจ.สฟค.ฝบร.ทภก. 

แผ่นที่ : 15 จำนวนแผ่นทั้งหมด : 20

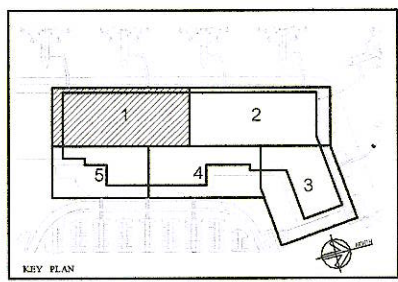
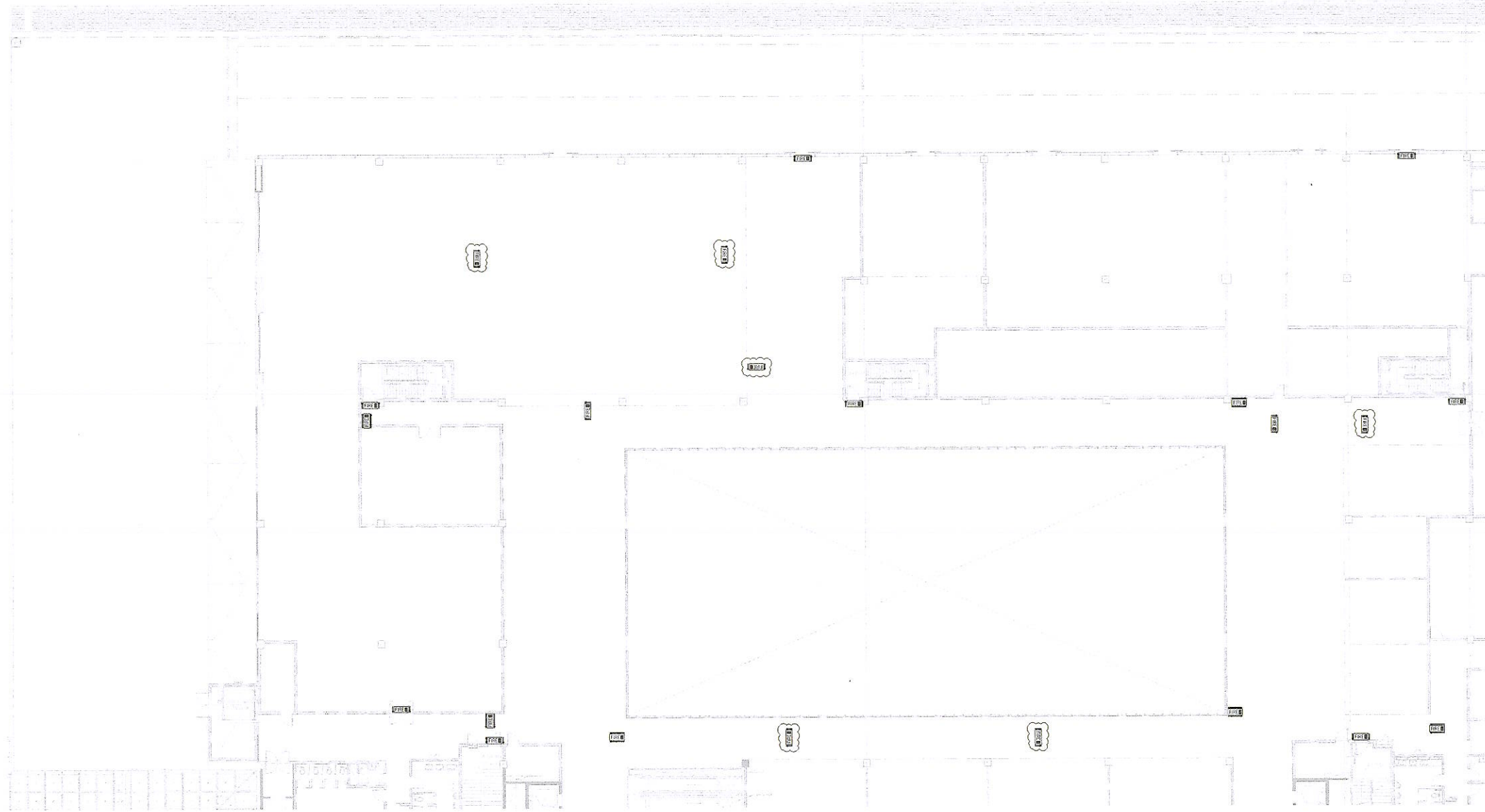
แบบเลขที่ :
 สฟค.ฝบร.ทภก. 009/66



-  ป้ายทางออก มองเห็นด้านเดียว
-  ป้ายทางออก มองเห็นได้ทั้ง 2 ด้าน
-  ป้ายทางออก ซ้าย-ขวา มองเห็นด้านเดียว

ป้ายทางออกฉุกเฉิน ชั้นที่ 3 ส่วนที่ 1
 SCALE A1 = 1:200 A3 = 1:400





บริษัท ท่าอากาศยานไทย จำกัด (มหาชน)
 333 หมู่ 7 ถนนวิภาวดีรังสิต แขวงจตุจักร เขตจตุจักร กรุงเทพฯ 10210 ประเทศไทย
 โทรศัพท์ : 06(0) 2535-1111 โทรสาร : 06(0) 2535-4081, 06(0) 2504-3846
 WEBSITE : <http://www.aotportthai.co.th> , E-mail : aotbio@portthai.co.th

งาน :
**จัดซื้อพร้อมติดตั้งป้ายทางออกฉุกเฉิน
 อาคารผู้โดยสารและอาคารจอดรถยนต์
 ณ ท่าอากาศยานภูเก็ต**

แบบแสดง :
อาคารผู้โดยสารภายในประเทศ ณ ทกภ.

SCALE :

ผู้เขียนแบบและออกแบบ :
 นายสุภกรประกิจ เผื่อแผ่
 ภพก.48992 

*ใช้แบบที่ 1 จากชุดแบบที่ 1
 ห้ามมรดกหรือวัสดุจากภายนอก* 



ผู้ตรวจสอบ :
 นายณทวัฒน์ อ้องแสนคำ
 วทส.5 สฟค.ฝบร.ทกภ. 

ผู้รับรอง :
 นายชุมพล ดั่งจิตต์
 ผอ.ก.สฟค.ฝบร.ทกภ. 

แผ่นที่ : 16 จำนวนแผ่นทั้งหมด : 20

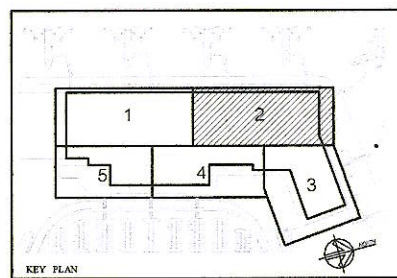
แบบเลขที่ :
 สฟค.ฝบร.ทกภ. 009/66



-  ป้ายทางออก มองเห็นด้านเดียว
-  ป้ายทางออก มองเห็นได้ทั้ง 2 ด้าน
-  ป้ายทางออก ซ้าย-ขวา มองเห็นด้านเดียว

ป้ายทางออกฉุกเฉิน ชั้นที่ 3 ส่วนที่ 2
 SCALE A1 = 1:200 AS = 1:400



บริษัท ท่าอากาศยานไทย จำกัด (มหาชน)
 333 หมู่ 7 ถนนสีลม แขวงสีลม เขตบางมด กรุงเทพฯ 10210 ประเทศไทย
 โทรศัพท์ : 66(0) 2535-1111 โทรสาร : 66(0) 2535-4081, 66(0) 2504-3848
 WEBSITE : <http://www.aotportthai.co.th> , E-mail : aot@airportthai.co.th

งาน :
**จัดซื้อพร้อมติดตั้งป้ายทางออกฉุกเฉิน
 อาคารผู้โดยสารและอาคารจอดรถยนต์
 ณ ท่าอากาศยานภูเก็ต**

แบบแสดง :
อาคารผู้โดยสารภายในประเทศ ณ ทภก

SCALE :

ผู้เขียนแบบและออกแบบ : นายศุภประทีป เต็มแผ้ว ภทศ.48992	
ผู้กำกับก่อสร้าง นายสมชาย วัฒนศิริกุล ภทศ.5000	
ผู้ตรวจสอบ : นายพนทวัฒน์ อ่องแสนคำ วทศ.5 สฟค.ฝบร.ทภก.	
ผู้รับรอง : นายชุมพล ตั้งจิตต์ ผอ. สฟค.ฝบร.ทภก.	

แผ่นที่ : 17	จำนวนแผ่นทั้งหมด : 20
-----------------	--------------------------

แบบเลขที่ :
สฟค.ฝบร.ทภก 009/66

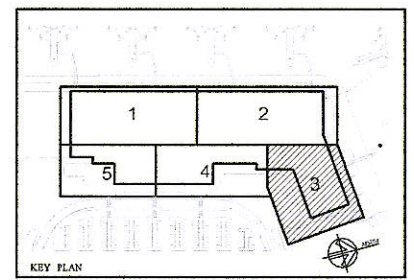
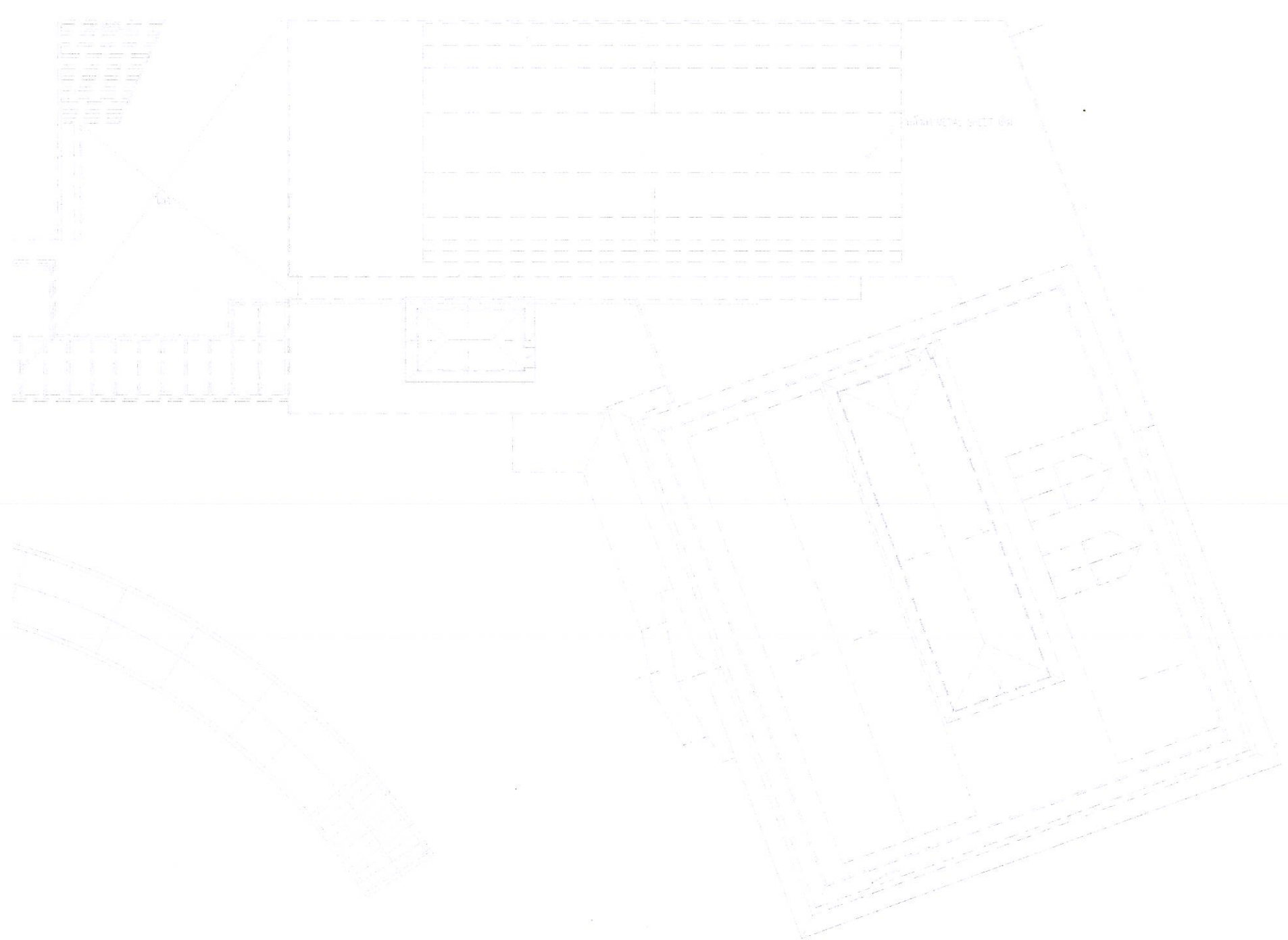

- บ้ายทางออก มองเห็นด้านเดียว
- บ้ายทางออก มองเห็นได้ทั้ง 2 ด้าน
- บ้ายทางออก ซ้าย-ขวา มองเห็นด้านเดียว

ป้ายทางออกฉุกเฉิน ชั้นที่ 3 ส่วนที่ 3
 SCALE A1 = 1:200 A3 = 1:400



บริษัท ท่าอากาศยานไทย จำกัด (มหาชน)
 333 หมู่ 7 ถนนมิตรภาพ แขวงลำหิน เขตเมือง กรุงเทพฯ 10210 ประเทศไทย
 โทรศัพท์ : ๐๒(๐) 2535-1111 โทรสาร : ๐๒(๐) 2535-4081, ๐๒(๐) 2504-3040
 WEBSITE : <http://www.aotportthai.co.th> , E-mail : aot@portthai.co.th

งาน :
**จัดซื้อพร้อมติดตั้งป้ายทางออกฉุกเฉิน
 อาคารผู้โดยสารและอาคารจอดรถยนต์
 ณ ท่าอากาศยานภูเก็ต**

แบบแสดง :
อาคารผู้โดยสารภายในประเทศ ณ ทภก.

SCALE :

ผู้เขียนแบบและออกแบบ : นายศุภประกิจ เตือนแผ้ว ภพท. 48992	
ผู้ตรวจแบบและออกแบบ : นายประจักษ์ วัฒนวิเศษ สถาปนิกวิชาชีพ จ.ป.ท.ภก.	
ผู้ตรวจสอบ : นายพนทวัฒน์ อ้องแสนคำ วทส.5 สฟค.ฝบร.ทภก.	
ผู้รับรอง : นายชุมพล ตั้งจิตต์ ผอ. สฟค.ฝบร.ทภก.	

แผ่นที่ : 18	จำนวนแผ่นทั้งหมด : 20
-----------------	--------------------------

แบบเลขที่ :
 สฟค.ฝบร.ทภก. 009/66

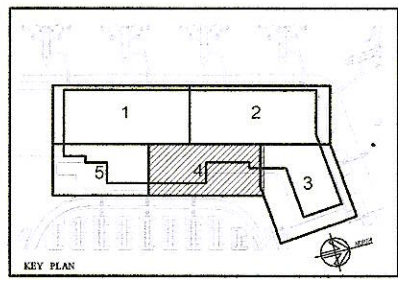
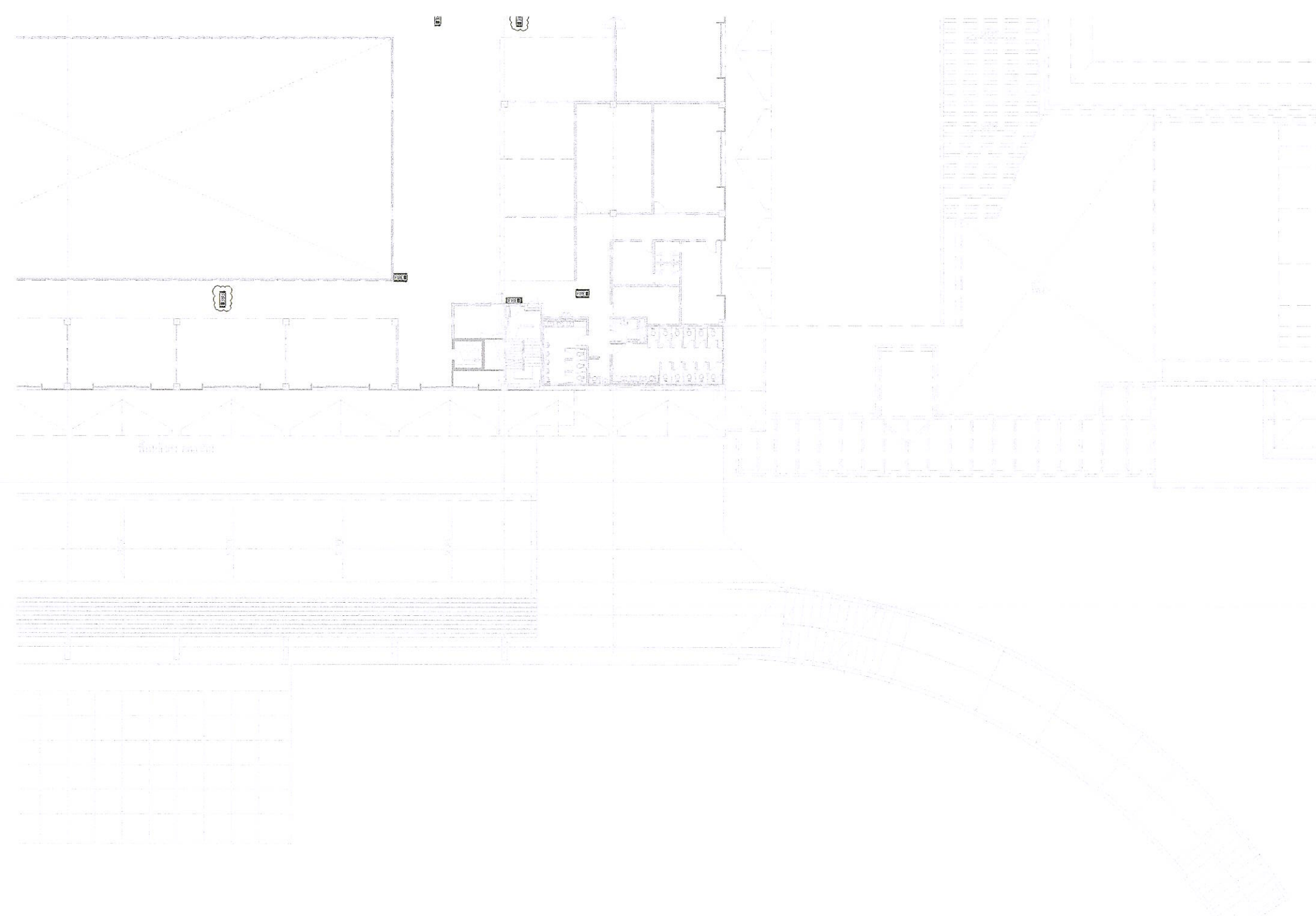

- ป้ายทางออก มองเห็นด้านเดียว
- ป้ายทางออก มองเห็นได้ทั้ง 2 ด้าน
- ป้ายทางออก ซ้าย-ขวา มองเห็นด้านเดียว

ป้ายทางออกฉุกเฉิน ชั้นที่ 3 ส่วนที่ 4
 SCALE A1 = 1:200 A3 = 1:400



บริษัท ท่าอากาศยานไทย จำกัด (มหาชน)
 333 หมู่ 7 ถนนมิตรภาพ แขวงสีกัน เขตดอนเมือง กรุงเทพฯ 10210 ประเทศไทย
 โทรศัพท์ : 06(0) 2535-1111 โทรสาร : 06(0) 2535-4081, 06(0) 2504-3846
 WEBSITE : <http://www.aotportthai.co.th> E-mail : aotbio@portthai.co.th

งาน :
**จัดซื้อพร้อมติดตั้งป้ายทางออกฉุกเฉิน
 อาคารผู้โดยสารและอาคารจอดรถยนต์
 ณ ท่าอากาศยานภูเก็ต**

แบบแสดง :
อาคารผู้โดยสารภายในประเทศ ณ ทภก.

SCALE :

ผู้เขียนแบบและออกแบบ : นายศุภประกิจ เตือแผ่ ภพท. 48992	
ผู้ตรวจรับงาน : มีผลกักกันกำหนดรายละเอียด ที่ทภก. มธธ. ภูเก็ต จำกัด	
ผู้ตรวจสอบ : นายพนทวัฒน์ อ้องแสนคำ วทส. 5 สฟค. ฝปร. ทภก.	
ผู้รับรอง : นายชุมพล ตั้งจิตต์ ผอ.ก. สฟค. ฝปร. ทภก.	

แผ่นที่ : 19	จำนวนแผ่นทั้งหมด : 20
-----------------	--------------------------

แบบเลขที่ :
สฟค. ฝปร. ทภก. 009/66

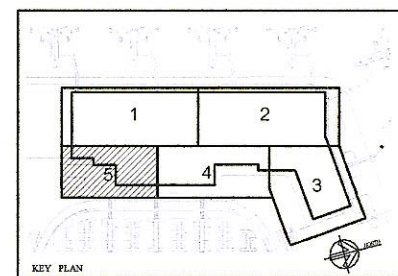
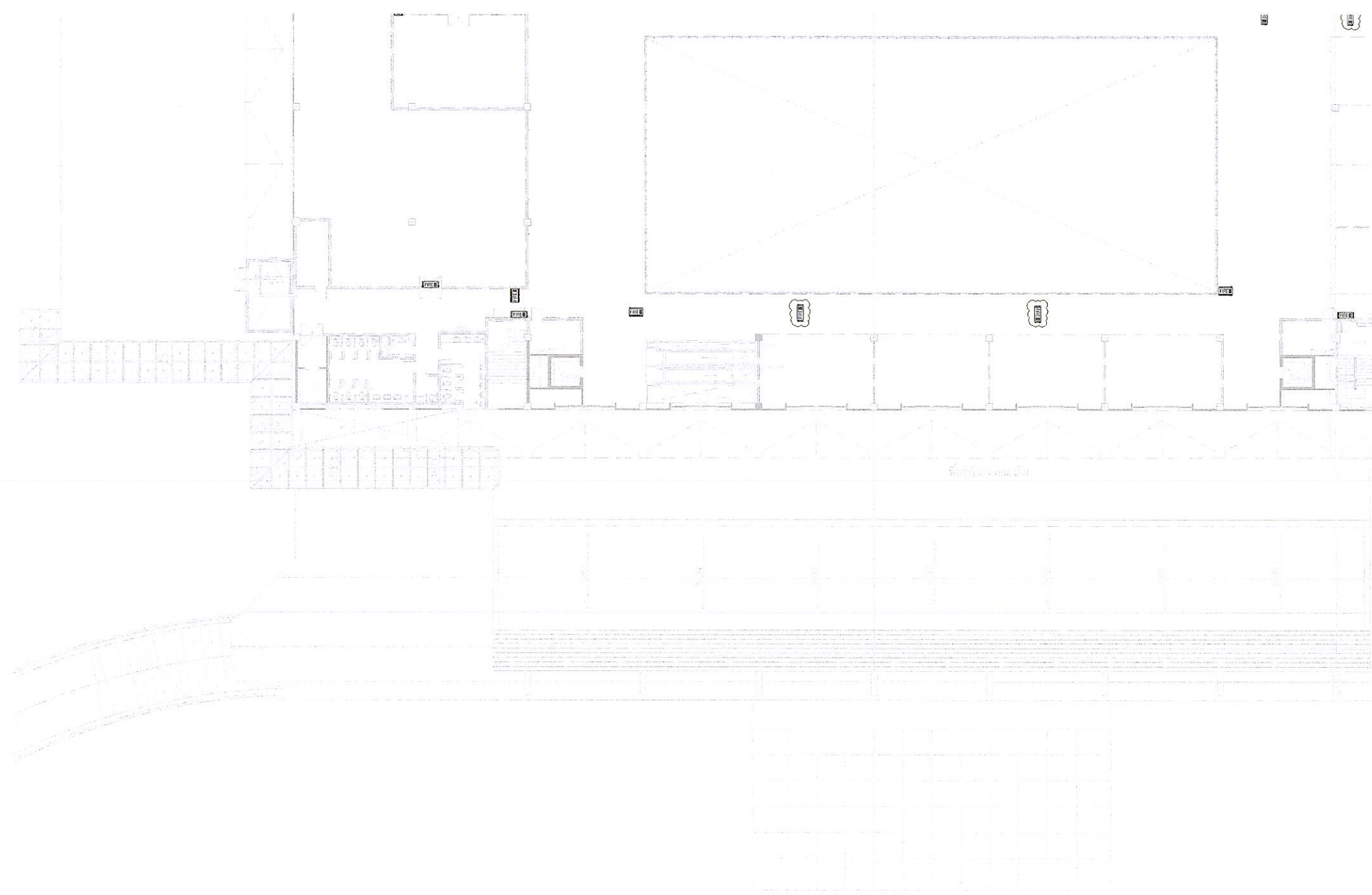

- ป้ายทางออก มองเห็นด้านเดียว
- ป้ายทางออก มองเห็นได้ทั้ง 2 ด้าน
- ป้ายทางออก ซ้าย-ขวา มองเห็นด้านเดียว

ป้ายทางออกฉุกเฉิน ชั้นที่ 3 ส่วนที่ 5
 SCALE A1 = 1:200
 A3 = 1:400



บริษัท ท่าอากาศยานไทย จำกัด (มหาชน)
 333 หมู่ 7 ถนนวิภาวดีรังสิต แขวงสีกัน เขตดอนเมือง กรุงเทพฯ 10210 ประเทศไทย
 โทรศัพท์ : 06(0) 2535-1111 โทรสาร : 06(0) 2535-1081, 06(0) 2504-3046
 WEBSITE : <http://www.aotportthai.co.th> , E-mail : oa@atportthai.co.th

งาน :
จัดซื้อพร้อมติดตั้งป้ายทางออกฉุกเฉิน อาคารผู้โดยสารและอาคารจอดรถยนต์ ณ ท่าอากาศยานภูเก็ต

แบบแสดง :
อาคารผู้โดยสารภายในประเทศ ณ ทภก

SCALE :

ผู้เขียนแบบและออกแบบ :
 นายศุภประกิจ เตื่อนแผ้ว
 ภทก 48992

ผู้ควบคุมการก่อสร้าง
 นายสมชาย วัฒนศิริ
 วิศวกร

ผู้ตรวจสอบ :
 นายพนทวัฒน์ อังแสงคำ
 วิศวกร 5 สฟค. ฝบร. ทภก.

ผู้รับรอง :
 นายชุมพล ตั้งจิตต์
 วิศวกร สฟค. ฝบร. ทภก.

แผ่นที่ : 20
 จำนวนแผ่นทั้งหมด : 20

แบบเลขที่ :
 สฟค. ฝบร. ทภก. 009/66

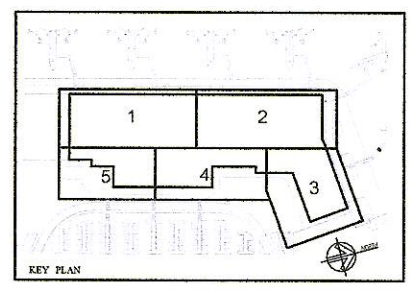
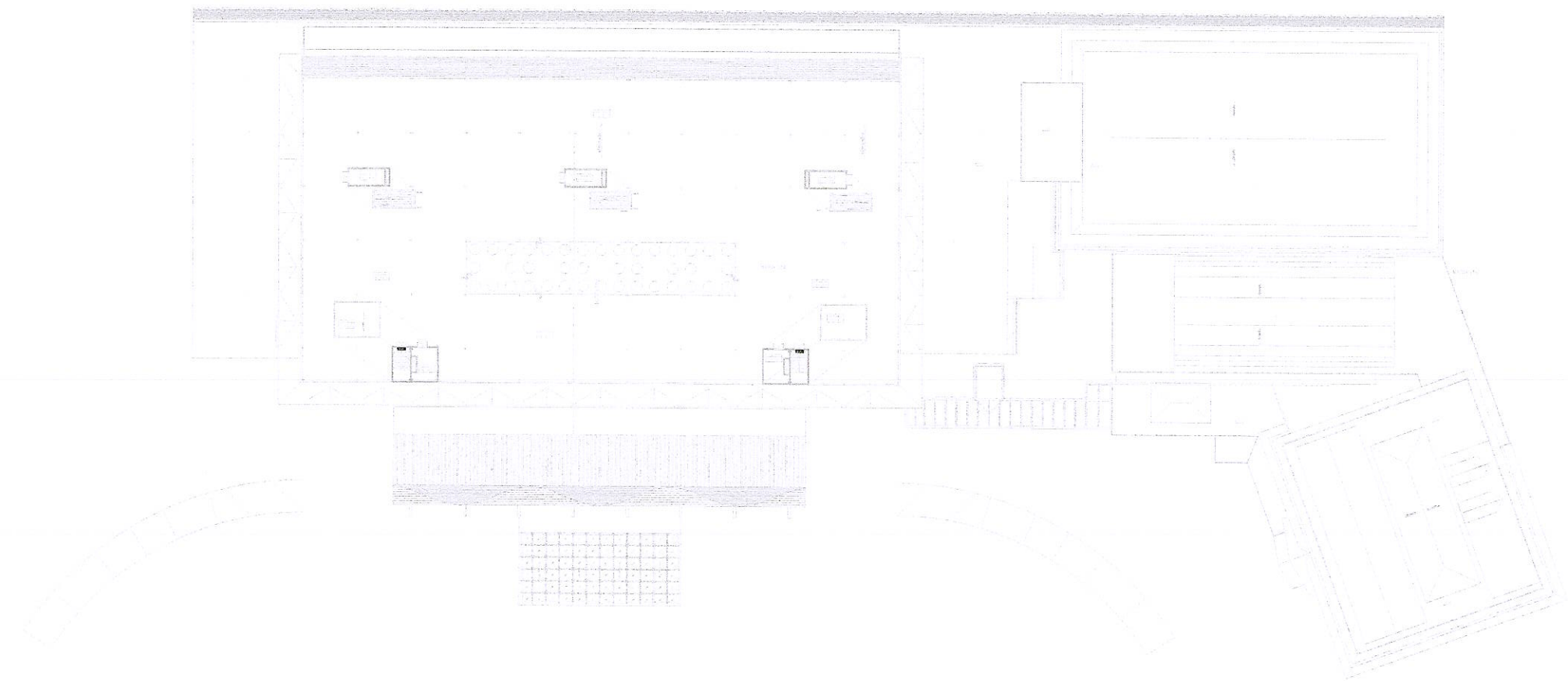

- ป้ายทางออก มองเห็นด้านเดียว
- ป้ายทางออก มองเห็นได้ทั้ง 2 ด้าน
- ป้ายทางออก ซ้าย-ขวา มองเห็นด้านเดียว

ป้ายทางออกฉุกเฉิน ชั้นหลังคา
 SCALE A1 = 1:500 A3 = 1:1000

อาคารผู้โดยสารระหว่างประเทศ (INTER)



บริษัท ท่าอากาศยานไทย จำกัด (มหาชน)
 333 หมู่ 7 ถนนมิตรภาพ แขวงสีกัน เขตหนองบัว รุ่งเรือง 40220 ประเทศไทย
 โทรศัพท์ : 06(0) 2535-1111 โทรสาร : 06(0) 2535-4001, 06(0) 2504-3048
 WEBSITE : <http://www.aotportthai.co.th>, E-mail : aotbia@portthai.co.th

งาน :
 จัดซื้อพร้อมติดตั้งป้ายทางออกฉุกเฉิน
 อาคารผู้โดยสารและอาคารจอดรถยนต์
 ณ ท่าอากาศยานภูเก็ต

แบบแสดง :
 อาคารผู้โดยสารระหว่างประเทศ ณ ทภก

SCALE :

ผู้เขียนแบบและออกแบบ :
 นายสุภกร ประกิจ เตื่อนันต์
 (ภพท.48992)

ผู้ผลิต/ผู้จำหน่าย :
 วิศวกร/ผู้จำหน่าย
 100 ม.วิเศษวิเศษ จำกัด

ผู้ตรวจสอบ :
 นายธนวัฒน์ อังสนคำ
 วทส.5 สฟค.ฝบร.ทภก.

ผู้รับรอง :
 นายชุมพล ตั้งจิตต์
 ผอ.ก.สฟค.ฝบร.ทภก.

แผ่นที่ :	จำนวนแผ่นทั้งหมด :
1	33

แบบเลขที่ :
 สฟค.ฝบร.ทภก 008/66

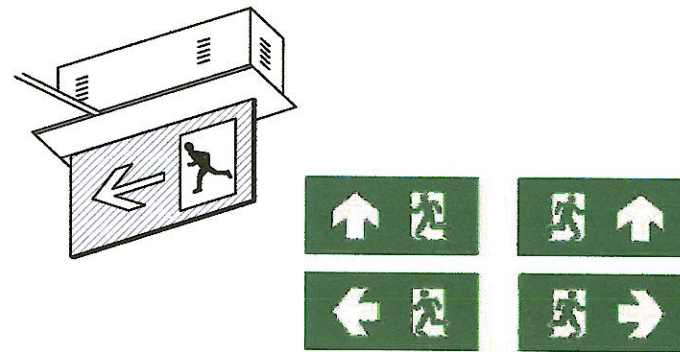

DESCRIPTION EXIT SIGN $\geq 10W$. LED.WHITE.
 BACKUP TIME ≥ 120 MINUTES

HOUSING ELECTRO GALVANIZED STEEL SHEET 1.00mm.WITH EPOXY
 POWDER AND STOVE ENAMEL COATED ANTI-RUST CORRUSSION
 PROOF

MAIN SUPPLY 220VAC.50Hz. $\pm 10\%$

LAMP 10W. LED.WHITE.LAMP LIFE TIME $\geq 50,000$ HOURS.

BATTERY 3.6V.2100mAh.NICKLE METAL HYDIRE HIGH TEPPERATURE TYPE.

INSTALLATION WALL MOUNTED OR CEILING MOUNTED

ขนาดขององค์ประกอบภาพ 10 CM.

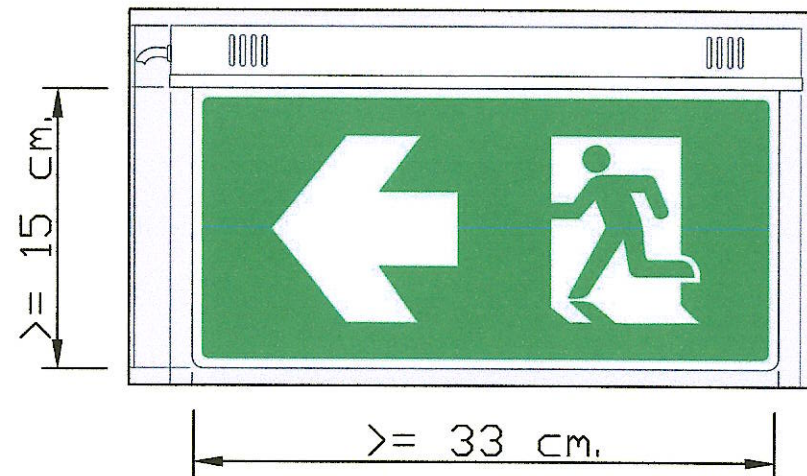

** สำหรับป้ายบริเวณทั่วไป ระยะห่าง 24 M.

ขนาดขององค์ประกอบภาพ 15 CM.

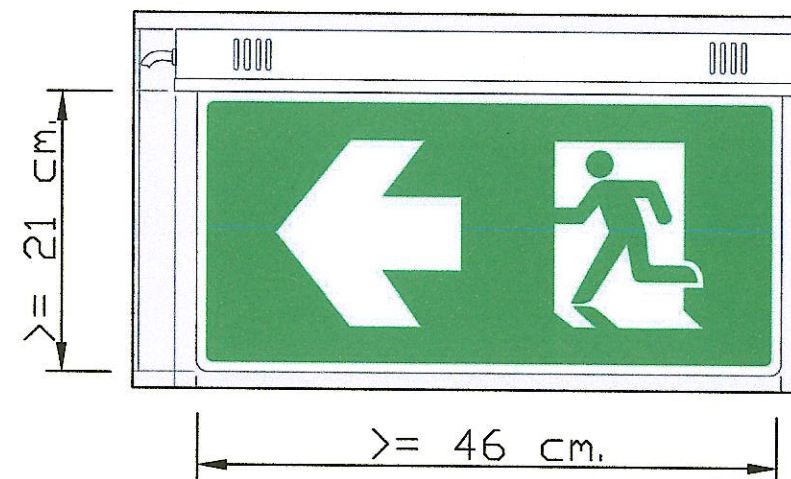

** สำหรับป้ายบริเวณโถงสูง ชั้น 3 ขาออก อาคารผู้โดยสารระหว่างประเทศ
 ตามที่ระบุในแบบ ระยะห่างป้าย 36 M.



บริษัท ท่าอากาศยานไทย จำกัด (มหาชน)
 333 หมู่ 7 ถนนสีสุภาพ แขวงสีปวยลย์ เขตดอนเมือง กรุงเทพฯ 10220 ประเทศไทย
 โทรศัพท์ : 66(0) 2535-1111 โทรสาร : 66(0) 2535-4061, 66(0) 2554-3846
 WEBSITE : http://www.aotportthai.co.th, E-mail : aot@portthai.co.th

งาน :
 จัดซื้อพร้อมติดตั้งป้ายทางออกฉุกเฉิน
 อาคารผู้โดยสารและอาคารจอดรถยนต์
 ณ ท่าอากาศยานภูเก็ต

แบบแสดง :
 อาคารผู้โดยสารระหว่างประเทศ ณ ทกก.

SCALE :

ผู้เขียนแบบและออกแบบ :
 นายสุกปรกิจ เตื่อนแผ
 ภูเก็ต.48992

ผู้ตรวจการก่อสร้าง :
 นายบรรณวิวัฒน์ จันทร์ทอง

ผู้ตรวจสอบ :
 นายนนทวัฒน์ อ่องแสนคำ
 วทส.5 สฟค.ฝบร.ทกก.

ผู้รับรอง :
 นายชุมพล ตั้งจิตต์
 ผอ.ก.สฟค.ฝบร.ทกก.

แผ่นที่ :

2

จำนวนแผ่นทั้งหมด :

33

แบบเลขที่ :

สฟค.ฝบร.ทกก. 010/66

ป้ายทางออกฉุกเฉิน ชั้นที่ 1

SCALE A1 = 1:500
 A3 = 1:1000

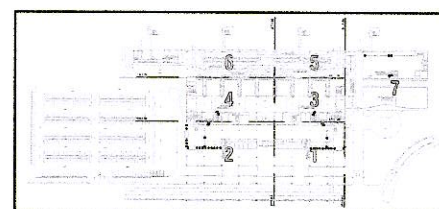

KEY PLAN

- ป้ายทางออก มองเห็นด้านเดียว
- ป้ายทางออก มองเห็นได้ทั้ง 2 ด้าน
- ป้ายทางออก ซ้าย-ขวา มองเห็นด้านเดียว



บริษัท ท่าอากาศยานไทย จำกัด (มหาชน)
 333 หมู่ 7 ถนนสุขุมวิท แขวงคลองเตย เขตคลองเตย กรุงเทพมหานคร 10110 ประเทศไทย
 โทรศัพท์ : 66(0) 2535-1111 โทรสาร : 66(0) 2535-4051, 66(0) 2534-3845
 WEBSITE : http://www.aotportthai.co.th , E-mail : aot@aotportthai.co.th

งาน :
 จัดซื้อพร้อมติดตั้งป้ายทางออกฉุกเฉิน
 อาคารผู้โดยสารและอาคารจอดรถยนต์
 ณ ท่าอากาศยานภูเก็ต

แบบแปลน :
 อาคารผู้โดยสารระหว่างประเทศ ณ ทภก.

SCALE :

ผู้เขียนแบบและออกแบบ :
 นายศุภประกิจ เตื่อนแผ่
 รพท.48992

ผู้ตรวจการควบคุมงาน
 นายสมชาย วัฒนวิวัฒน์ ส.ท.ท.ภ.ค.

ผู้ตรวจสอบ :
 นายพนนทวัฒน์ อ่องแสนคำ
 รวส.5 สฟค.ฝบร.ทภก.

ผู้รับรอง :
 นายขมพล ตั้งจิตต์
 ผอ.ก.สฟค.ฝบร.ทภก.

แผ่นที่ :

3

จำนวนแผ่นทั้งหมด :

33

แบบเลขที่ :

สฟค.ฝบร.ทภก. 010/66

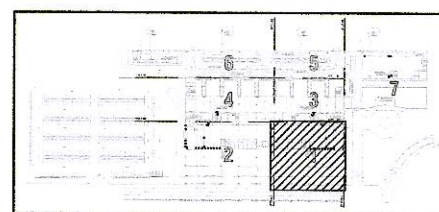
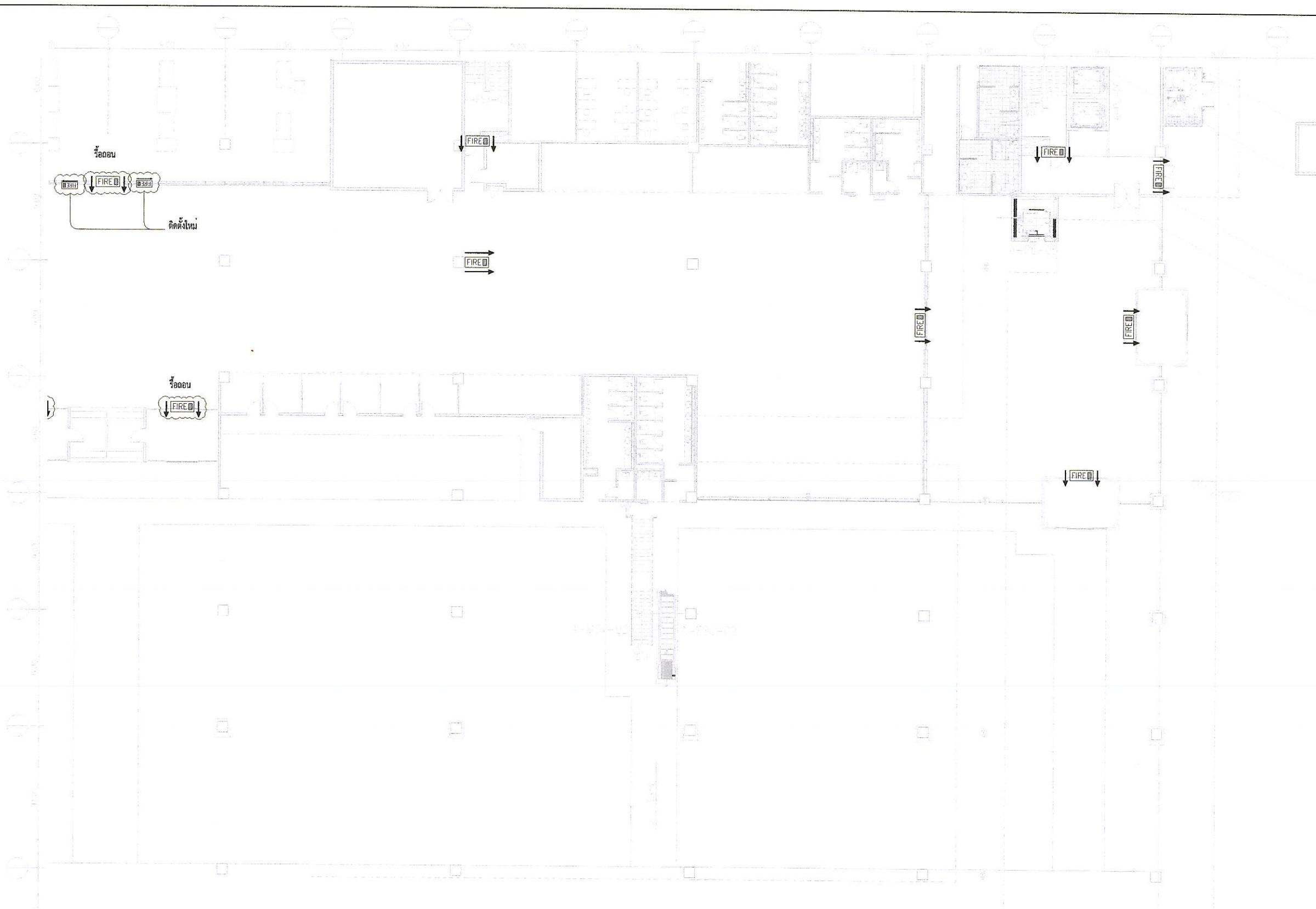

KEY PLAN

- ป้ายทางออก มองเห็นด้านเดียว
- ป้ายทางออก มองเห็นได้ทั้ง 2 ด้าน
- ป้ายทางออก ซ้าย-ขวา มองเห็นด้านเดียว

ป้ายทางออกฉุกเฉิน ชั้นที่ 1 ส่วนที่ 1

SCALE

A1 = 1:150
 A3 = 1:300



บริษัท ท่าอากาศยานไทย จำกัด (มหาชน)
 333 หมู่ 7 ถนนสีลม แขวงสีลม เขตบางมด กรุงเทพมหานคร 10250 ประเทศไทย
 โทรศัพท์ : 66(0) 2335-1111 โทรสาร : 66(0) 2335-4261, 66(0) 2329-3066
 WEBSITE : <http://www.aot.or.th>, E-mail : astb@portair.co.th

งาน :
 จัดซื้อพร้อมติดตั้งป้ายทางออกฉุกเฉิน
 อาคารผู้โดยสารและอาคารจอดรถยนต์
 ณ ท่าอากาศยานภูเก็ต

แบบแปลน :
 อาคารผู้โดยสารระหว่างประเทศ ณ ทภก.

SCALE :

ผู้เขียนแบบและออกแบบ :
 นายศุภประกิจ เตื้อแผ่
 ภูทก.48992

ผู้ผลิต/ผู้จำหน่าย :
 บริษัท ออโตกราฟฟิค จำกัด
 โทร. 02-010-6666

ผู้ตรวจสอบ :
 นายนนทวัฒน์ อ่องแสนคำ
 วทส.5 สฟค.ฝบร.ทภก.

ผู้รับรอง :
 นายชุมพล ตั้งจิตต์
 ผอ.สฟค.ฝบร.ทภก.

แผ่นที่ :

4

จำนวนแผ่นทั้งหมด :

33

แบบเลขที่ :

สฟค.ฝบร.ทภก. 010/66

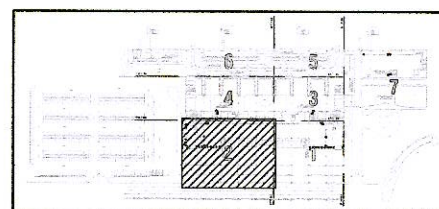
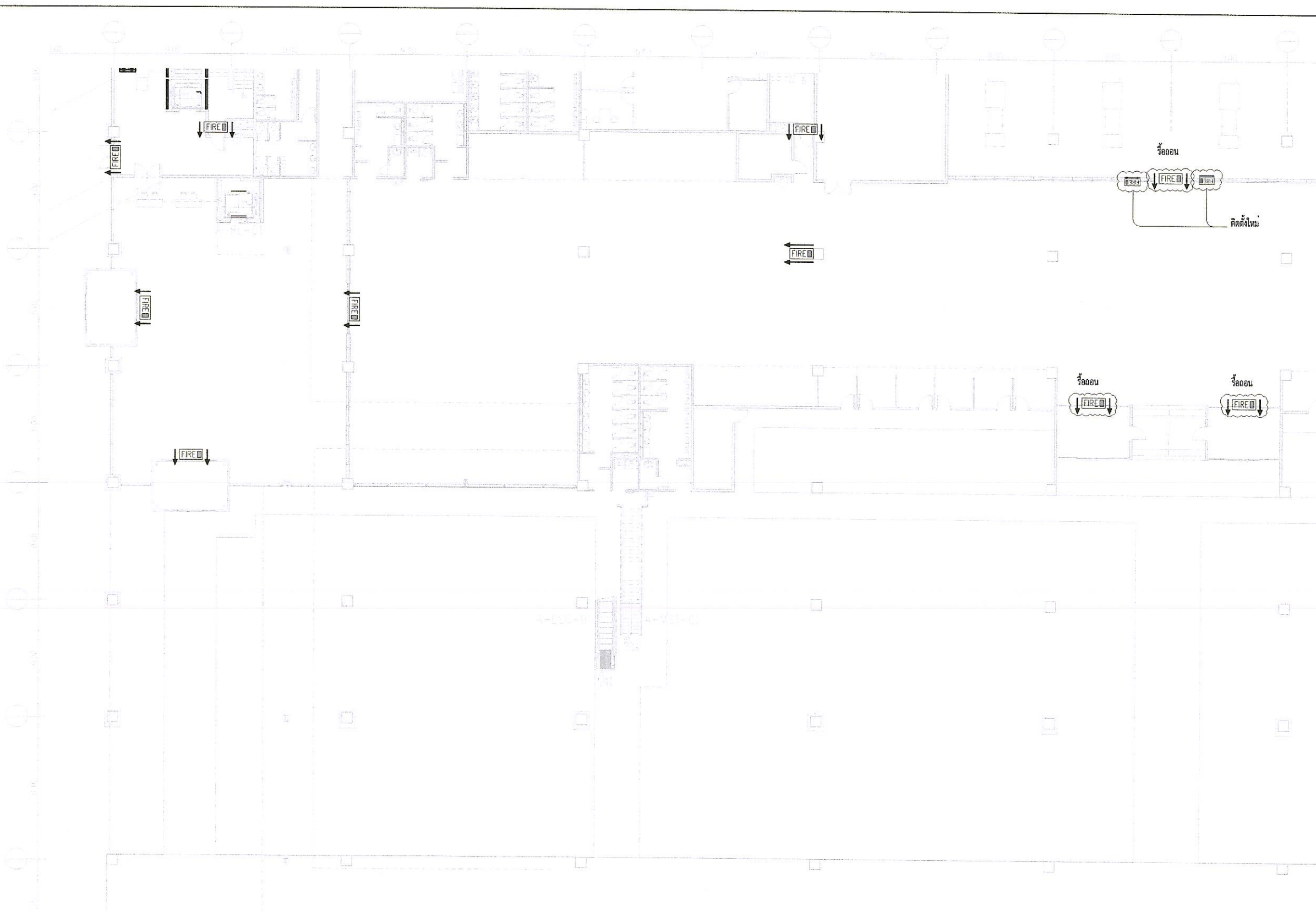

KEY PLAN

- ป้ายทางออก มองเห็นด้านเดียว
- ป้ายทางออก มองเห็นได้ทั้ง 2 ด้าน
- ป้ายทางออก ซ้าย-ขวา มองเห็นด้านเดียว

ป้ายทางออกฉุกเฉิน ชั้นที่ 1 ส่วนที่ 2

SCALE

A1 = 1:150
 A3 = 1:300



บริษัท ท่าอากาศยานไทย จำกัด (มหาชน)
 333 หมู่ 7 ถนนวิภาวดีรังสิต เขตลาดพร้าว กรุงเทพฯ 10210 ประเทศไทย
 โทรศัพท์ : 66(0) 2535-1111 โทรสาร : 66(0) 2535-4056, 66(0) 2556-3845
 WEBSITE : http://www.aot.or.th, E-mail : aot@gaiporthai.co.th

งาน :
 จัดซื้อพร้อมติดตั้งป้ายทางออกฉุกเฉิน
 อาคารผู้โดยสารและอาคารจอดรถยนต์
 ณ ท่าอากาศยานภูเก็ต

แบบแสดง :
 อาคารผู้โดยสารระหว่างประเทศ ณ ทกท.

SCALE :

ผู้เขียนแบบและออกแบบ :
 นายศุภกิจ เตื่อนแผ่
 ภูเก็ต 48992

ผู้ตรวจสอบ :
 วิศวกร กิติศักดิ์ ทรัพย์ทวีวัฒน์
 วิศวกร นนทวัฒน์ จันทร์ทอง

ผู้ตรวจสอบ :
 นายนนทวัฒน์ อังสนคำ
 วิศวกร ส.5 สฟค. ฝบร. ทกท.

ผู้รับรอง :
 นายชุมพล ตั้งจิตต์
 วิศวกร ส.ฟค. ฝบร. ทกท.

แผ่นที่ : 5 จำนวนแผ่นทั้งหมด : 33

แบบเลขที่ :
 สฟค. ฝบร. ทกท. 010/66

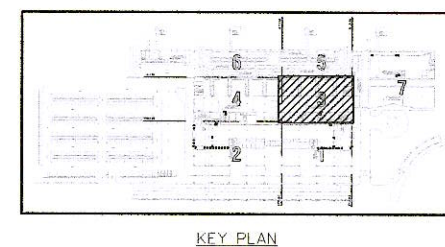
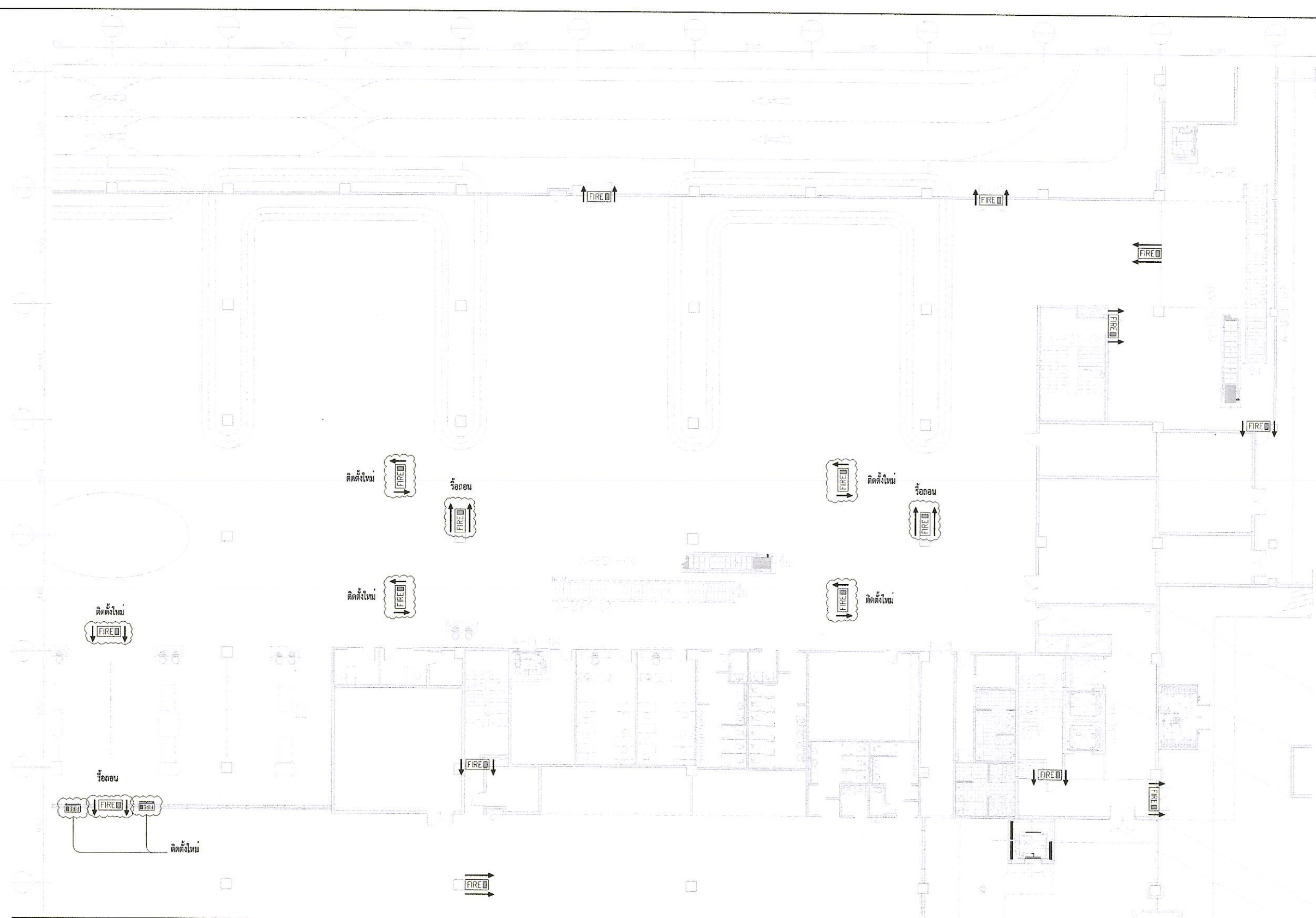

- ป้ายทางออก มองเห็นด้านเดียว
- ป้ายทางออก มองเห็นได้ทั้ง 2 ด้าน
- ป้ายทางออก ซ้าย-ขวา มองเห็นด้านเดียว

ป้ายทางออกฉุกเฉิน ชั้นที่ 1 ส่วนที่ 3

SCALE A1 = 1:150 A3 = 1:300



บริษัท ท่าอากาศยานไทย จำกัด (มหาชน)
 333 หมู่ 7 ถนนสุขุมวิท แขวงปทุมวัน เขตปทุมวัน กรุงเทพมหานคร 10210 ประเทศไทย
 โทรศัพท์ : 66(0) 2535-1111 โทรสาร : 66(0) 2535-4056, 66(0) 2504-3845
 WEBSITE : http://www.aotportthai.com, E-mail : aot@portthai.com

งาน :
 จัดซื้อพร้อมติดตั้งป้ายทางออกฉุกเฉิน
 อาคารผู้โดยสารและอาคารจอดรถยนต์
 ณ ท่าอากาศยานภูเก็ต

แบบแสดง :
 อาคารผู้โดยสารระหว่างประเทศ ณ ทกภ.

SCALE :

ผู้เขียนแบบและออกแบบ :
 นายศุภประกิจ เตื่อนำ
 ภูเก็ต.48992

ผู้ผลิต/ผู้จำหน่าย:
 บริษัท อีทีซี จำกัด

ผู้ตรวจสอบ :
 นายธนวัฒน์ อังสนคำ
 ภูเก็ต.5 สฟค. ภูเก็ต.ทกภ.

ผู้รับรอง :
 นายชุมพล ตั้งจิตต์
 ภูเก็ต.สฟค. ภูเก็ต.ทกภ.

แผ่นที่ :
 6

จำนวนแผ่นทั้งหมด :
 33

แบบเลขที่ :

สฟค.ภูเก็ต. 010/65

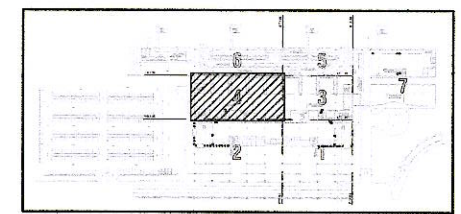
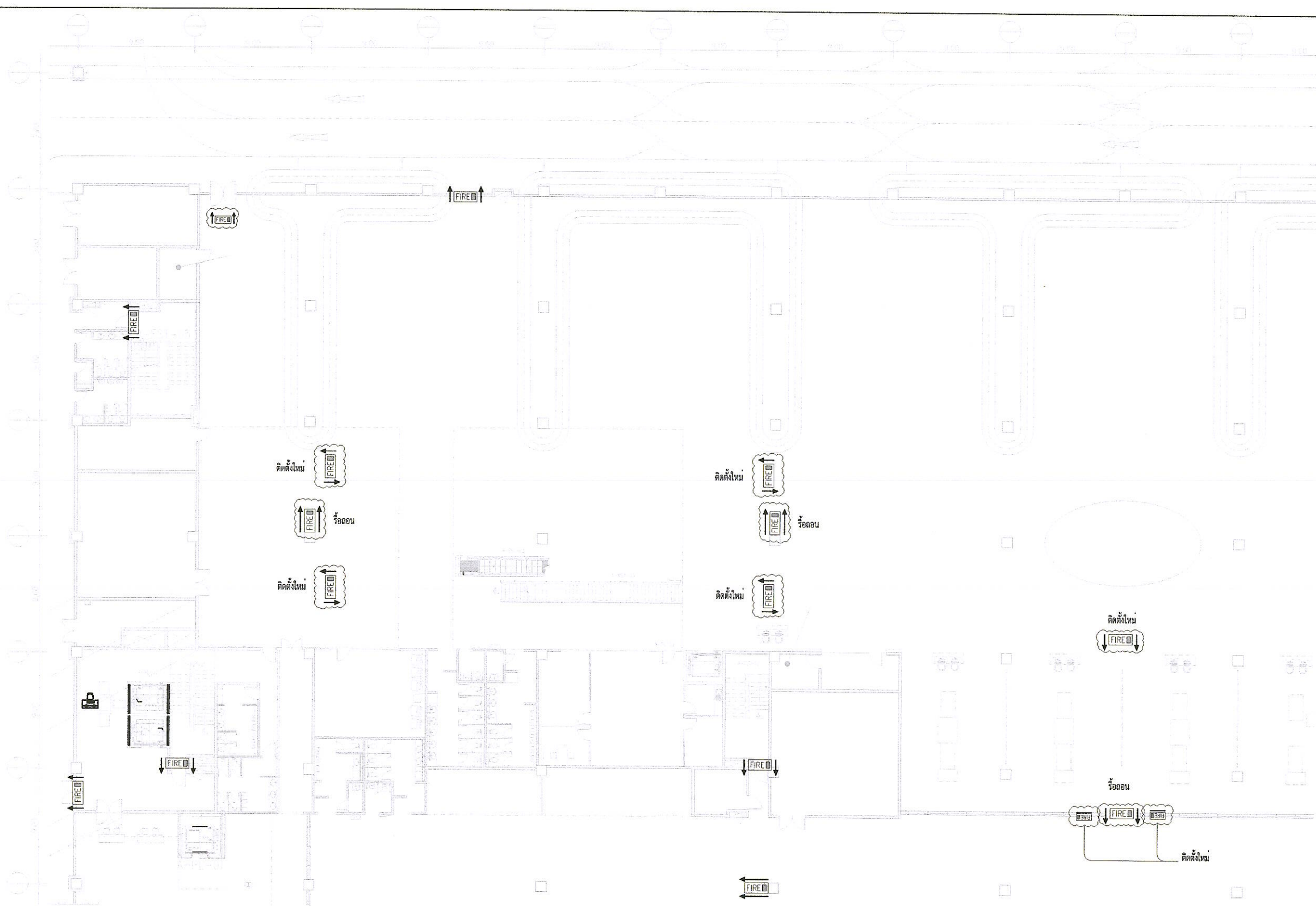

KEY PLAN

- ป้ายทางออก มองเห็นด้านเดียว
- ป้ายทางออก มองเห็นได้ทั้ง 2 ด้าน
- ป้ายทางออก ซ้าย-ขวา มองเห็นด้านเดียว

ป้ายทางออกฉุกเฉิน ชั้นที่ 1 ส่วนที่ 4

SCALE A1 = 1:150
 A3 = 1:300



บริษัท ท่าอากาศยานไทย จำกัด (มหาชน)
 333 หมู่ 7 ถนนวิภาวดีรังสิต แขวงมีนบุรี เขตมีนบุรี กรุงเทพมหานคร 10210 ประเทศไทย
 โทรศัพท์ : 6600 2335-1111 โทรสาร : 6600 2335-4261, 6600 2324-3046
 WEBSITE : http://www.aotportthai.co.th, E-mail : aot@portthai.co.th

งาน :
 จัดซื้อพร้อมติดตั้งป้ายทางออกฉุกเฉิน
 อาคารผู้โดยสารและอาคารจอดรถยนต์
 ณ ท่าอากาศยานภูเก็ต

แบบแสดง :
 อาคารผู้โดยสารระหว่างประเทศ ณ ทกก.

SCALE :

ผู้เขียนแบบและออกแบบ :
 นายศุภประกิจ เตื่อนแผ้ว
 กพท.48992

ผู้ควบคุมการก่อสร้าง :
 วิศวกร กฤษณะพรชัย ใจพิทักษ์

ผู้ตรวจสอบ :
 นายนนทวัฒน์ อ่องแสนคำ
 วทส.5 สฟค.ฝบร.ทกก.

ผู้รับรอง :
 นายชุมพล ตั้งจิตต์
 ผอ.ก. สฟค.ฝบร.ทกก.

แผ่นที่ : 7	จำนวนแผ่นทั้งหมด : 33
----------------	--------------------------

แบบเลขที่ :
 สฟค.ฝบร.ทกก. 010/66

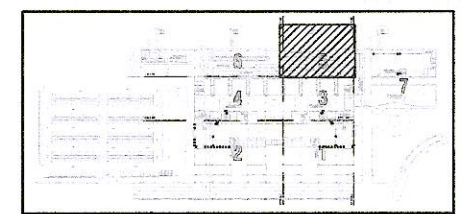
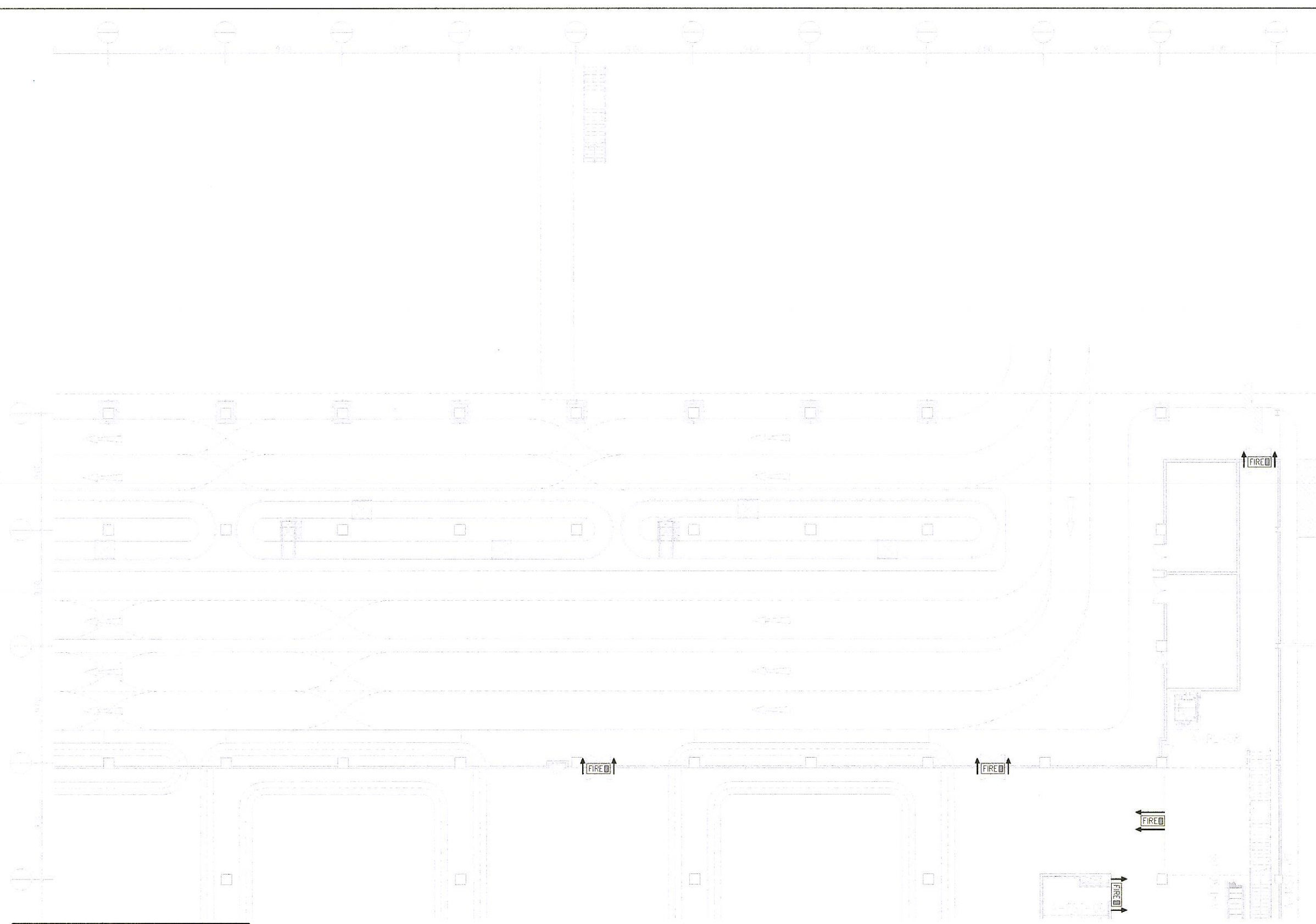

KEY PLAN

- ป้ายทางออก มองเห็นด้านเดียว
- ป้ายทางออก มองเห็นได้ทั้ง 2 ด้าน
- ป้ายทางออก ซ้าย-ขวา มองเห็นด้านเดียว

ป้ายทางออกฉุกเฉิน ชั้นที่ 1 ส่วนที่ 5

SCALE A1 = 1:150
 A3 = 1:300



บริษัท ท่าอากาศยานไทย จำกัด (มหาชน)
 333 หมู่ 7 ถนนวิภาวดีรังสิต แขวงมีนบุรี เขตมีนบุรี กรุงเทพมหานคร 10220 ประเทศไทย
 โทรศัพท์ : 66(0) 2535-1111 โทรสาร : 66(0) 2535-4541, 66(0) 2534-2816
 WEBSITE : http://www.aotportal.co.th, E-mail : aot@aotportal.co.th

งาน :

จัดซื้อพร้อมติดตั้งป้ายทางออกฉุกเฉิน
 อาคารผู้โดยสารและอาคารจอดรถยนต์
 ณ ท่าอากาศยานภูเก็ต

แบบแสดง :

อาคารผู้โดยสารระหว่างประเทศ ณ ทกภ.

SCALE :

ผู้เขียนแบบและออกแบบ :

นายศุภประกิจ เตื่อนแผ้ว
 ภทก.48992

ผู้จัดทำพิมพ์และตรวจสอบ :
 วิศวกรเทคนิคการจราจรทางอากาศ
 วิชาช่างเทคนิคจราจรทางอากาศ

ผู้ตรวจสอบ :

นายธนทวัฒน์ อังสนธาคำ
 วกส.5 สฟค.ฝบร.ทกภ.

ผู้รับรอง :

นายชุมพล ตั้งจิตต์
 ผอภ.สฟค.ฝบร.ทกภ.

แผ่นที่ :

8

จำนวนแผ่นทั้งหมด :

33

แบบเลขที่ :

สฟค.ฝบร.ทกภ. 010/66

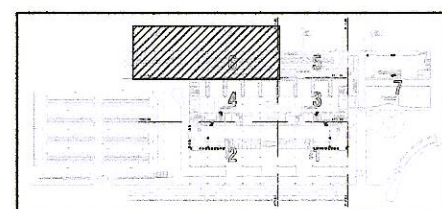

KEY PLAN

- บ้ายทางออก มองเห็นด้านเดียว
- บ้ายทางออก มองเห็นได้ทั้ง 2 ด้าน
- บ้ายทางออก ซ้าย-ขวา มองเห็นด้านเดียว

ป้ายทางออกฉุกเฉิน ชั้นที่ 1 ส่วนที่ 6

SCALE

A1 = 1:250
 A3 = 1:500



บริษัท ท่าอากาศยานไทย จำกัด (มหาชน)
 333 หมู่ 7 ถนนวิภาวดีรังสิต แขวงสามเสนนอก เขตห้วยขวาง กรุงเทพมหานคร 10220
 โทรศัพท์ : 640) 2535-1111 โทรสาร : 640) 2535-4561, 640) 2504-3845
 WEBSITE : http://www.aotportthai.co.th, E-mail : aot@aotportthai.co.th

งาน :

จัดซื้อพร้อมติดตั้งป้ายทางออกฉุกเฉิน
 อาคารผู้โดยสารและอาคารจอดรถยนต์
 ณ ท่าอากาศยานภูเก็ต

แบบแสดง :

อาคารผู้โดยสารระหว่างประเทศ ณ ทกภ.

SCALE :

ผู้เขียนแบบและออกแบบ :

นายสุภกรกิจ เตื่อนแผ้ว
 ภาท.48992

ผู้ควบคุมกำกับหน้างาน
 วิทยากร บริษัท อีทีซี จำกัด

ผู้ตรวจสอบ :

นายพนทวัฒน์ อ่องแสนคำ
 วกส.5 สฟค. ฝปร. ทกภ.

ผู้รับรอง :

นายชุมพล ตั้งจิตต์
 ผอ.ก. สฟค. ฝปร. ทกภ.

แผ่นที่ :

9

จำนวนแผ่นทั้งหมด :

33

แบบเลขที่ :

สฟค.ฝปร.ทกภ. 010/66

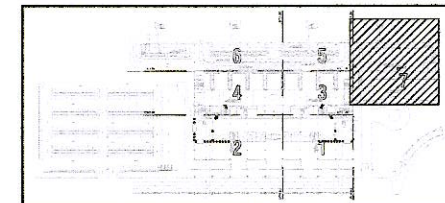

KEY PLAN

- ป้ายทางออก มองเห็นด้านเดียว
- ป้ายทางออก มองเห็นได้ทั้ง 2 ด้าน
- ป้ายทางออก ซ้าย-ขวา มองเห็นด้านเดียว

ป้ายทางออกฉุกเฉิน ชั้นที่ 1 ส่วนที่ 7

SCALE A1 = 1:150
 A3 = 1:300



บริษัท ท่าอากาศยานไทย จำกัด (มหาชน)
 333 หมู่ 7 ถนนวิภาวดีรังสิต แขวงสามเสนใน เขตพญาไท กรุงเทพฯ 10230 ประเทศไทย
 โทรศัพท์ : 66(0) 2535-1111 โทรสาร : 66(0) 2535-4261, 66(0) 2504-3815
 WEBSITE : http://www.aotportthai.co.th, E-mail : info@portthai.co.th

งาน :

จัดซื้อพร้อมติดตั้งป้ายทางออกฉุกเฉิน
 อาคารผู้โดยสารและอาคารจอดรถยนต์
 ณ ท่าอากาศยานภูเก็ต

แบบแสดง :

อาคารผู้โดยสารระหว่างประเทศ ณ ทภก.

SCALE :

ผู้เขียนแบบและออกแบบ :

นายศุภปรภกิจ เนื้อแท้
 ภทก.48992

ผู้ควบคุมการก่อสร้าง
 วิศวกรชำนาญการพิเศษ
 วัฒนธรธรรมวิวัฒน์ วัฒนิกุล

ผู้ตรวจสอบ :

นายธนทวัฒน์ อังแสงคำ
 วกส.5 สฟค.ฝบร.ทภก.

ผู้รับรอง :

นายชุมพล ตั้งจิตต์
 ผอ.ก.สฟค.ฝบร.ทภก.

แผ่นที่ :

10

จำนวนแผ่นทั้งหมด :

33

แบบเลขที่ :

สฟค.ฝบร.ทภก. 010/66

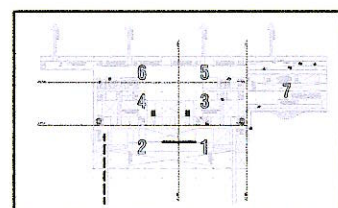
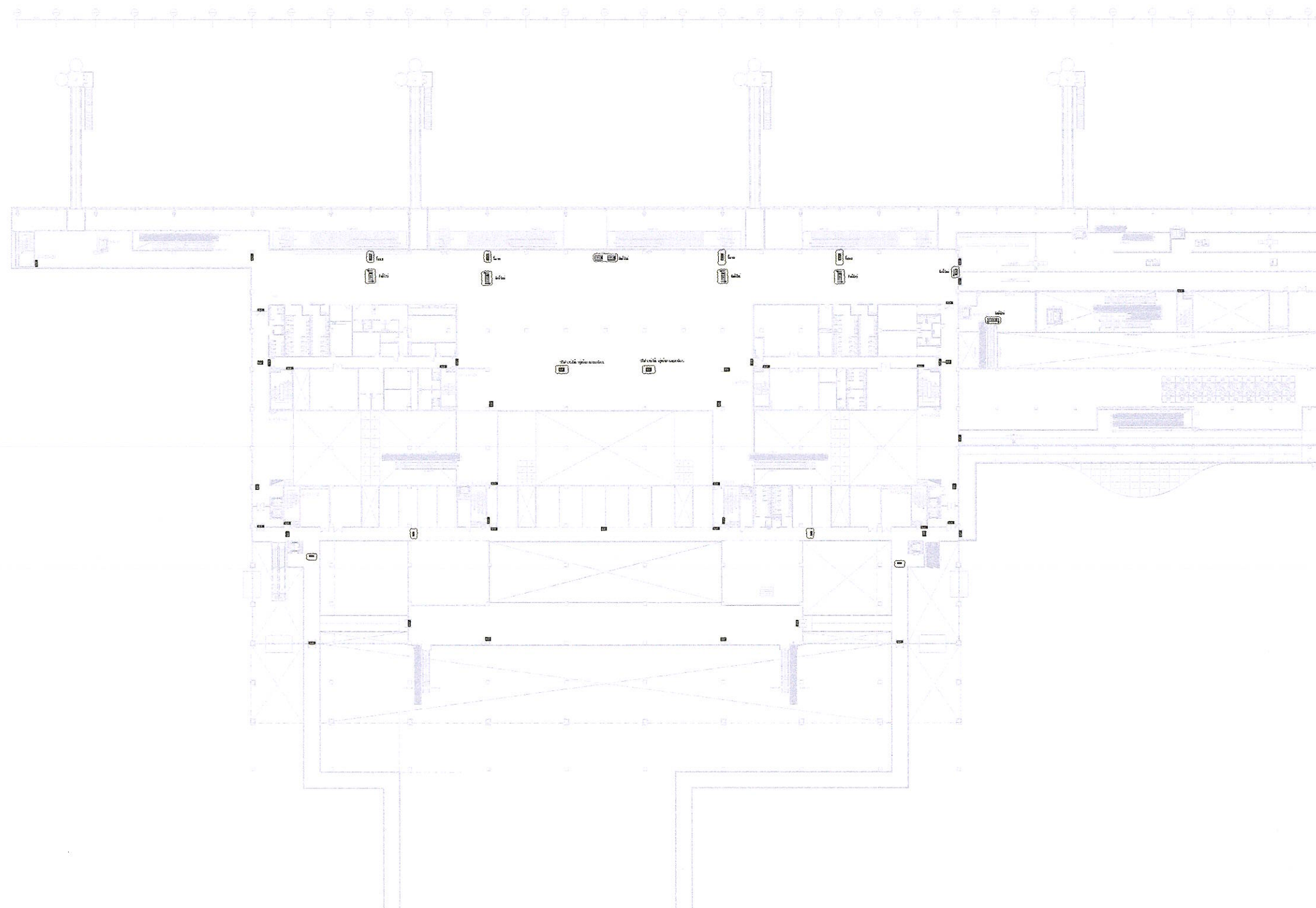

KEY PLAN

- ป้ายทางออก มองเห็นด้านเดียว
- ป้ายทางออก มองเห็นได้ทั้ง 2 ด้าน
- ป้ายทางออก ซ้าย-ขวา มองเห็นด้านเดียว

ป้ายทางออกฉุกเฉิน ชั้นที่ 2

SCALE A1 = 1:500
 A3 = 1:1000



บริษัท ท่าอากาศยานไทย จำกัด (มหาชน)
 333 หมู่ 7 ถนนวิภาวดีรังสิต แขวงสามเสนนอก เขตห้วยขวาง กรุงเทพมหานคร 10710 ประเทศไทย
 โทรศัพท์ : 66(0) 2555-1111 โทรสาร : 66(0) 2555-4564, 66(0) 2554-3846
 WEBSITE : http://www.aotportthai.co.th, E-mail : aot@aotportthai.co.th

งาน :
 จัดซื้อพร้อมติดตั้งป้ายทางออกฉุกเฉิน
 อาคารผู้โดยสารและอาคารจอดรถยนต์
 ณ ท่าอากาศยานภูเก็ต

แบบแสดง :
 อาคารผู้โดยสารระหว่างประเทศ ณ ทภก.

SCALE :

ผู้เขียนแบบและออกแบบ :
 นายศุภประกิจ เตื่อนแผ้ว
 ภพ.48992

ผู้จัดทำกำหนดการ: วิศวกร
 วิชาช่างเทคนิค วิชาช่างเทคนิค วิชาช่างเทคนิค

ผู้ตรวจสอบ :
 นายพนทวัฒน์ อ้องแสนคำ
 วกส.5 สฟค.ฝบร.ทภก.

ผู้รับรอง :
 นายชุมพล ตั้งจิตต์
 ผอ.ก.สฟค.ฝบร.ทภก.

แผ่นที่ : 11
 จำนวนแผ่นทั้งหมด : 33

แบบเลขที่ :
 สฟค.ฝบร.ทภก. 010/66

ป้ายทางออกฉุกเฉิน ชั้นที่ 2 ส่วนที่ 1

SCALE A1 = 1:150
 A3 = 1:300

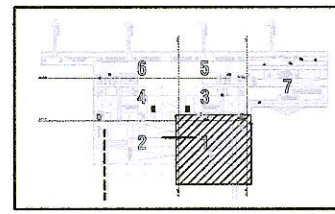
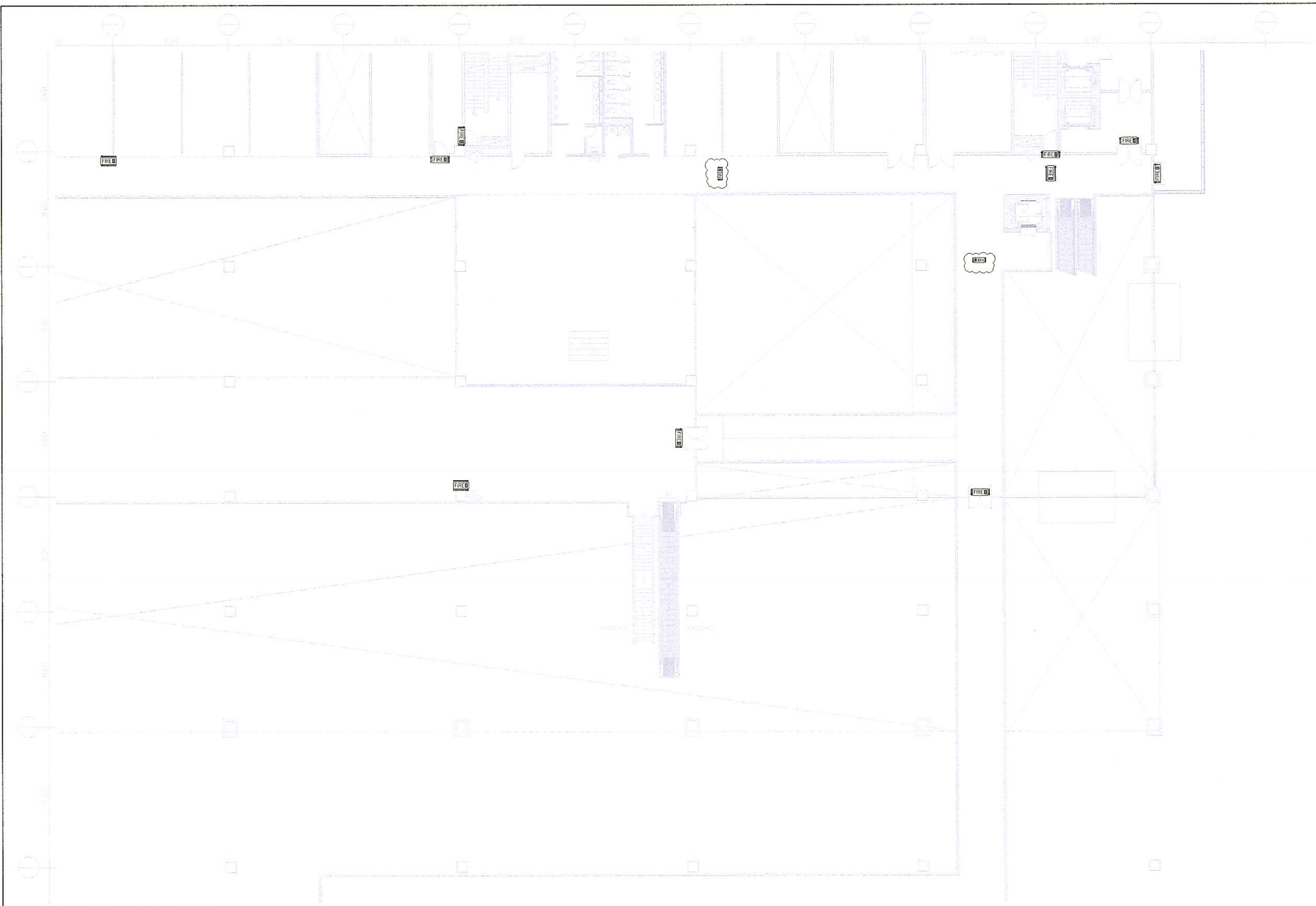

KEY PLAN

- ป้ายทางออก มองเห็นด้านเดียว
- ป้ายทางออก มองเห็นได้ทั้ง 2 ด้าน
- ป้ายทางออก ซ้าย-ขวา มองเห็นด้านเดียว



บริษัท ท่าอากาศยานไทย จำกัด (มหาชน)
 333 หมู่ 7 ถนนสีสุภาพ แขวงสีปวยลีย์ เขตดอนเมือง กรุงเทพฯ 10220 ประเทศไทย
 โทรศัพท์ : 66(0) 2535-1111 โทรสาร : 66(0) 2535-4561, 66(0) 2514-5815
 WEBSITE : http://www.aotportthai.co.th, E-mail : info@aotportthai.co.th

งาน :

จัดซื้อพร้อมติดตั้งป้ายทางออกฉุกเฉิน
 อาคารผู้โดยสารและอาคารจอดรถยนต์
 ณ ท่าอากาศยานภูเก็ต

แบบแสดง :

อาคารผู้โดยสารระหว่างประเทศ ณ ทกภ.

SCALE :

ผู้เขียนแบบและออกแบบ :

นายศุภประกิจ เตื่อนแผ่
 ภูเก็ต.48992

ผู้จัดทำคําสั่งหรือรายละเอียด
 วิศวกรวิชาชีพ วิชาเทคนิค

ผู้ตรวจสอบ :

นายธนทวัฒน์ อ้องแสนคำ
 วิศวกร.5 สฟค.ฝบร.ทกภ.

ผู้รับรอง :

นายชุมพล ตั้งจิตต์
 วิศวกร.สฟค.ฝบร.ทกภ.

แผ่นที่ :

12

จำนวนแผ่นทั้งหมด :

33

แบบเลขที่ :

สฟค.ฝบร.ทกภ. 010/66

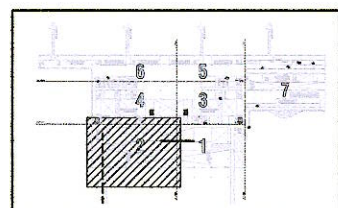
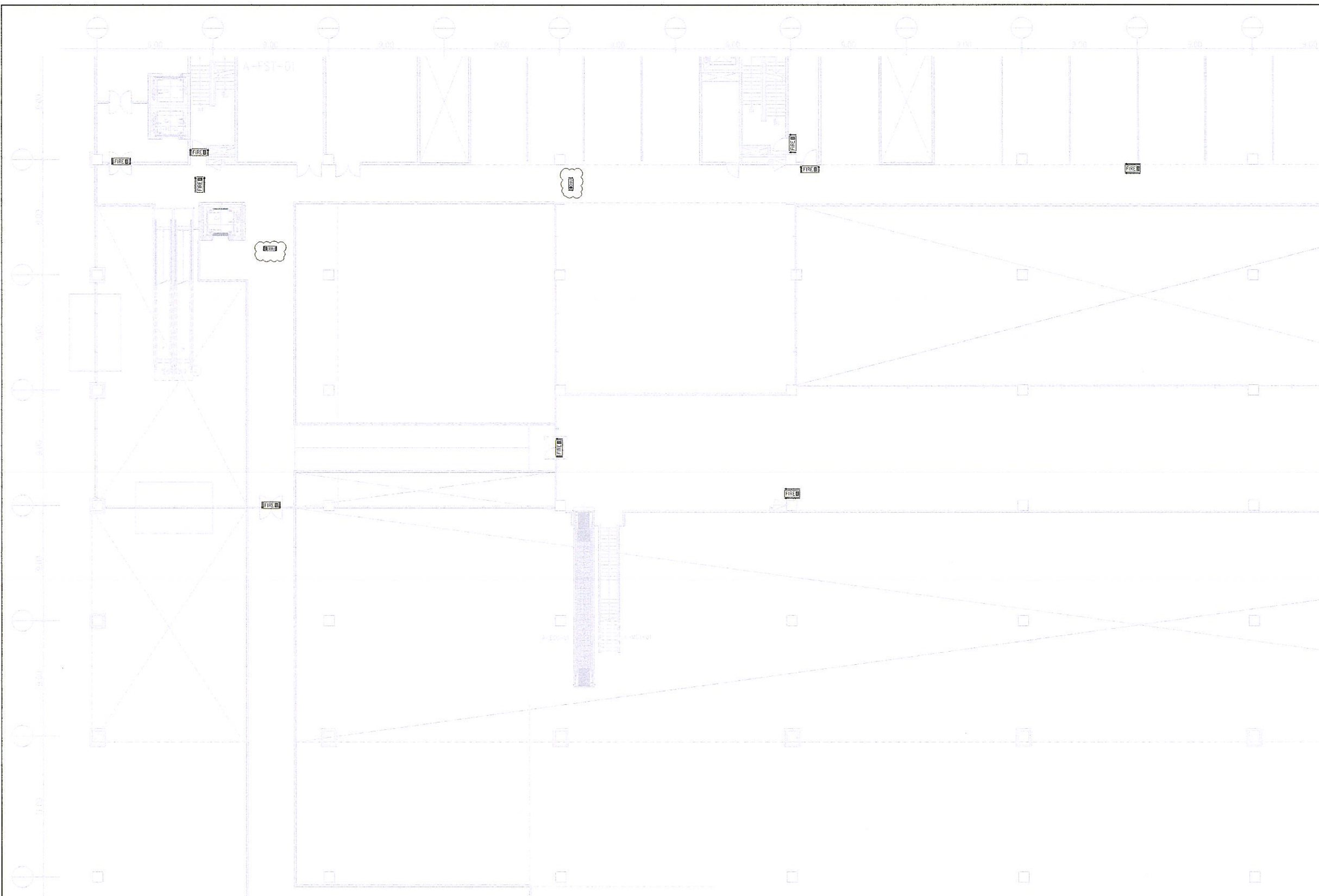

KEY PLAN

- ป้ายทางออก มองเห็นด้านเดียว
- ป้ายทางออก มองเห็นได้ทั้ง 2 ด้าน
- ป้ายทางออก ซ้าย-ขวา มองเห็นด้านเดียว

ป้ายทางออกฉุกเฉิน ชั้นที่ 2 ส่วนที่ 2

SCALE A1 = 1:150
 A3 = 1:300



บริษัท ท่าอากาศยานไทย จำกัด (มหาชน)
 333 หมู่ 7 ถนนวิภาวดีรังสิต แขวงสนามบิน เขตดอนเมือง กรุงเทพฯ 10230 ประเทศไทย
 โทรศัพท์: 6600 2535-1111 โทรสาร: 6600 2535-0561, 6600 2504-3045
 WEBSITE: <http://www.airportthai.co.th>, E-mail: air@airportthai.co.th

งาน :

จัดซื้อพร้อมติดตั้งป้ายทางออกฉุกเฉิน
 อาคารผู้โดยสารและอาคารจอดรถยนต์
 ณ ท่าอากาศยานภูเก็ต

แบบแสดง :

อาคารผู้โดยสารระหว่างประเทศ ณ ทภก.

SCALE :

ผู้เขียนแบบและออกแบบ :

นายสุภประกิจ เตื่อนแผ้ว
 ภท.48992

ผู้ผลิต/ผู้จำหน่าย/ผู้ติดตั้ง
 บริษัท บรกรวิสัย จำกัด

ผู้ตรวจสอบ :

นายพนทวัฒน์ อ่องแสนคำ
 วกส.5 สฟค.ฝบร.ทภก.

ผู้รับรอง :

นายชุมพล ตั้งจิตต์
 ผอ.ก. สฟค.ฝบร.ทภก.

แผ่นที่ :

13

จำนวนแผ่นทั้งหมด :

33

แบบเลขที่ :

สฟค.ฝบร.ทภก. 010/66

ป้ายทางออกฉุกเฉิน ชั้นที่ 2 ส่วนที่ 3

SCALE

A1 = 1:150
 A3 = 1:300

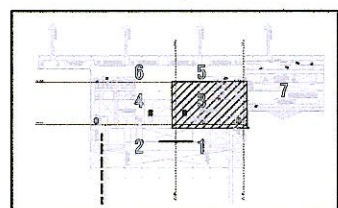

KEY PLAN

- ป้ายทางออก มองเห็นด้านเดียว
- ป้ายทางออก มองเห็นได้ทั้ง 2 ด้าน
- ป้ายทางออก ซ้าย-ขวา มองเห็นด้านเดียว



บริษัท ท่าอากาศยานไทย จำกัด (มหาชน)
 333 หมู่ 7 ถนนสุขุมวิท แขวงปทุมวัน เขตปทุมวัน กรุงเทพฯ 10210 ประเทศไทย
 โทรศัพท์ : 66(0) 2535-1111 โทรสาร : 66(0) 2535-4051, 66(0) 2505-3046
 WEBSITE : <http://www.aotportal.co.th>, E-mail : aot@portal.aot.co.th

งาน :
 จัดซื้อพร้อมติดตั้งป้ายทางออกฉุกเฉิน
 อาคารผู้โดยสารและอาคารจอดรถยนต์
 ณ ท่าอากาศยานภูเก็ต

แบบแสดง :
 อาคารผู้โดยสารระหว่างประเทศ ณ ทภก.

SCALE :

ผู้เขียนแบบและออกแบบ :
 นายศุภประกิจ เนื้อแท้
 กพท.48992

ผู้ดูแลงานก่อสร้างและควบคุมงาน
 นายสมชาย วัฒนศิริกุล จันทนาทศ

ผู้ตรวจสอบ :
 นายณทวัฒน์ อ่องแสนคำ
 กส.5 สฟค.ฝบร.ทภก.

ผู้รับรอง :
 นายชุมพล ตั้งจิตต์
 ผอ.ก.สฟค.ฝบร.ทภก.

แผ่นที่ :
 14

จำนวนแผ่นทั้งหมด :
 33

แบบเลขที่ :
 สฟค.ฝบร.ทภก. 010/66

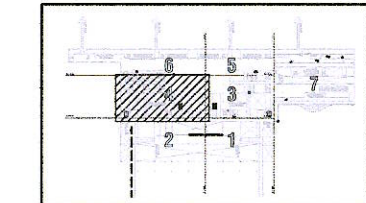
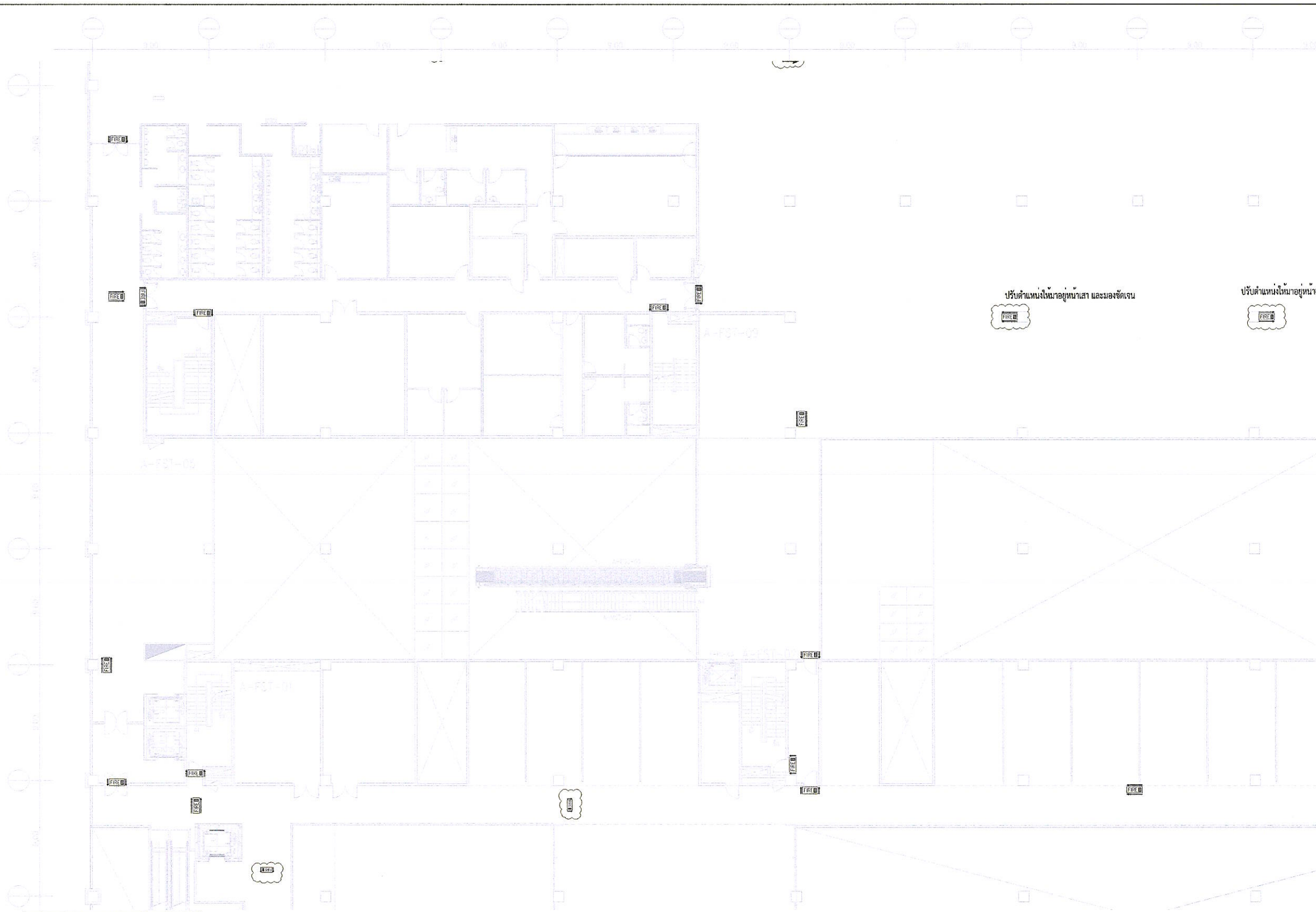

KEY PLAN

- ป้ายทางออก มองเห็นด้านเดียว
- ป้ายทางออก มองเห็นได้ทั้ง 2 ด้าน
- ป้ายทางออก ซ้าย-ขวา มองเห็นด้านเดียว

ป้ายทางออกฉุกเฉิน ชั้นที่ 2 ส่วนที่ 4

SCALE A1 = 1:150
 A3 = 1:300



บริษัท ท่าอากาศยานไทย จำกัด (มหาชน)
 333 หมู่ 7 ถนนสีลม เขตบางมด กรุงเทพมหานคร 10210 โทรสาร
 โทรสาร : 66(0) 2335-1111 โทรสาร : 66(0) 2335-4061, 66(0) 2335-3315
 WEBSITE : http://www.aotportthai.co.th, E-mail : aot@aotportthai.co.th

งาน :
 จัดซื้อพร้อมติดตั้งป้ายทางออกฉุกเฉิน
 อาคารผู้โดยสารและอาคารจอดรถยนต์
 ณ ท่าอากาศยานภูเก็ต

แบบแสดง :
 อาคารผู้โดยสารระหว่างประเทศ ณ ทภก.

SCALE :

ผู้เขียนแบบและออกแบบ :
 นายศุภประกิจ เต็มแท้
 ภทท.48992

ผู้ผลิตรายการ
 ทบม.บร.ทภก. ภูเก็ต

ผู้ตรวจสอบ :
 นายธนวัฒน์ อังสณศา
 วทส.5 สฟค.ฝบร.ทภก.

ผู้รับรอง :
 นายชุมพล ตั้งจิตต์
 ผอ.ท.สฟค.ฝบร.ทภก.

แผ่นที่ : 15 จำนวนแผ่นทั้งหมด : 33

แบบเลขที่ : สฟค.ฝบร.ทภก. 010/66

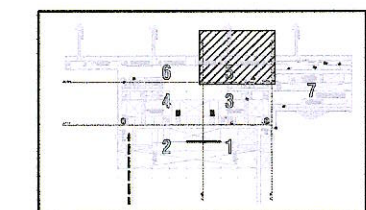
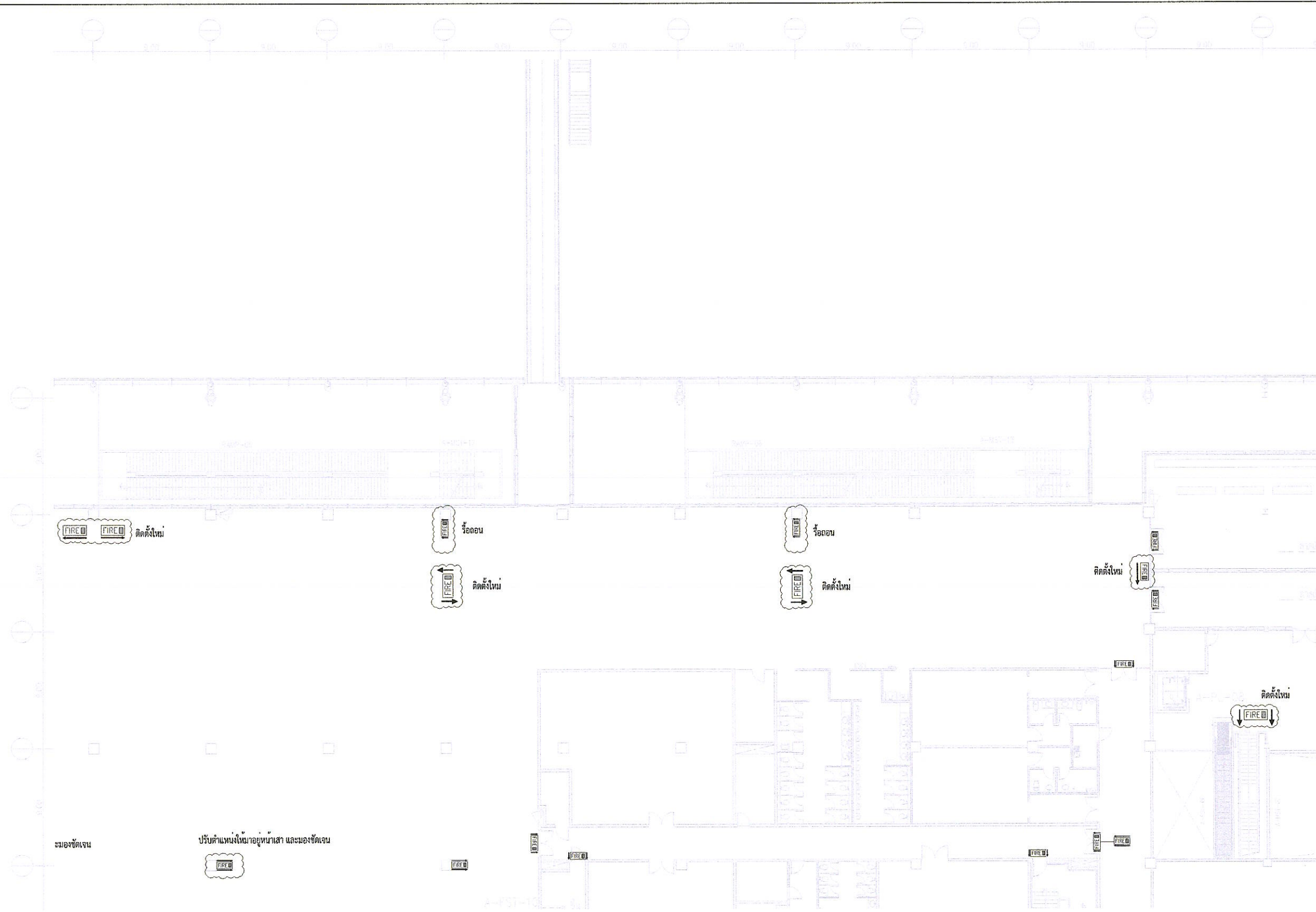

KEY PLAN

- ป้ายทางออก มองเห็นด้านเดียว
- ป้ายทางออก มองเห็นได้ทั้ง 2 ด้าน
- ป้ายทางออก ซ้าย-ขวา มองเห็นด้านเดียว

ป้ายทางออกฉุกเฉิน ชั้นที่ 2 ส่วนที่ 5

SCALE A1 = 1:150 A3 = 1:300



บริษัท ท่าอากาศยานไทย จำกัด (มหาชน)
 333 หมู่ 7 ถนนวิภาวดีรังสิต แขวงสามเสนใน เขตพญาไท กรุงเทพฯ 10220 ประเทศไทย
 โทรศัพท์ : 66(0) 2535-1111 โทรสาร : 66(0) 2535-4031, 66(0) 2534-3816
 WEBSITE : http://www.aot.co.th, E-mail : info@aot.co.th

งาน :
 จัดซื้อพร้อมติดตั้งป้ายทางออกฉุกเฉิน
 อาคารผู้โดยสารและอาคารจอดรถยนต์
 ณ ท่าอากาศยานภูเก็ต

แบบแสดง :
 อาคารผู้โดยสารระหว่างประเทศ ณ ทภก.

SCALE :

ผู้เขียนแบบและออกแบบ :
 นายศุภปรภกิจ เตื้อแต่
 ภาท.48992

ผู้ตรวจแบบ :
 นายสมชาย วัฒนศิริกุล ภาท.48992

ผู้ตรวจสอบ :
 นายพนทวัฒน์ อ่องแสนคำ
 วกส.5 สฟค.ฝบร.ทภก.

ผู้รับรอง :
 นายชุมพล ตั้งจิตต์
 ผอ.ก.สฟค.ฝบร.ทภก.

แผ่นที่ : 16
 จำนวนแผ่นทั้งหมด : 33

แบบเลขที่ :
 สฟค.ฝบร.ทภก. 010/66

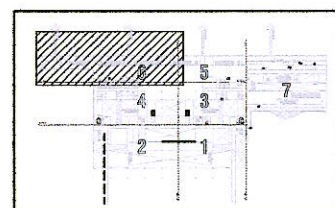
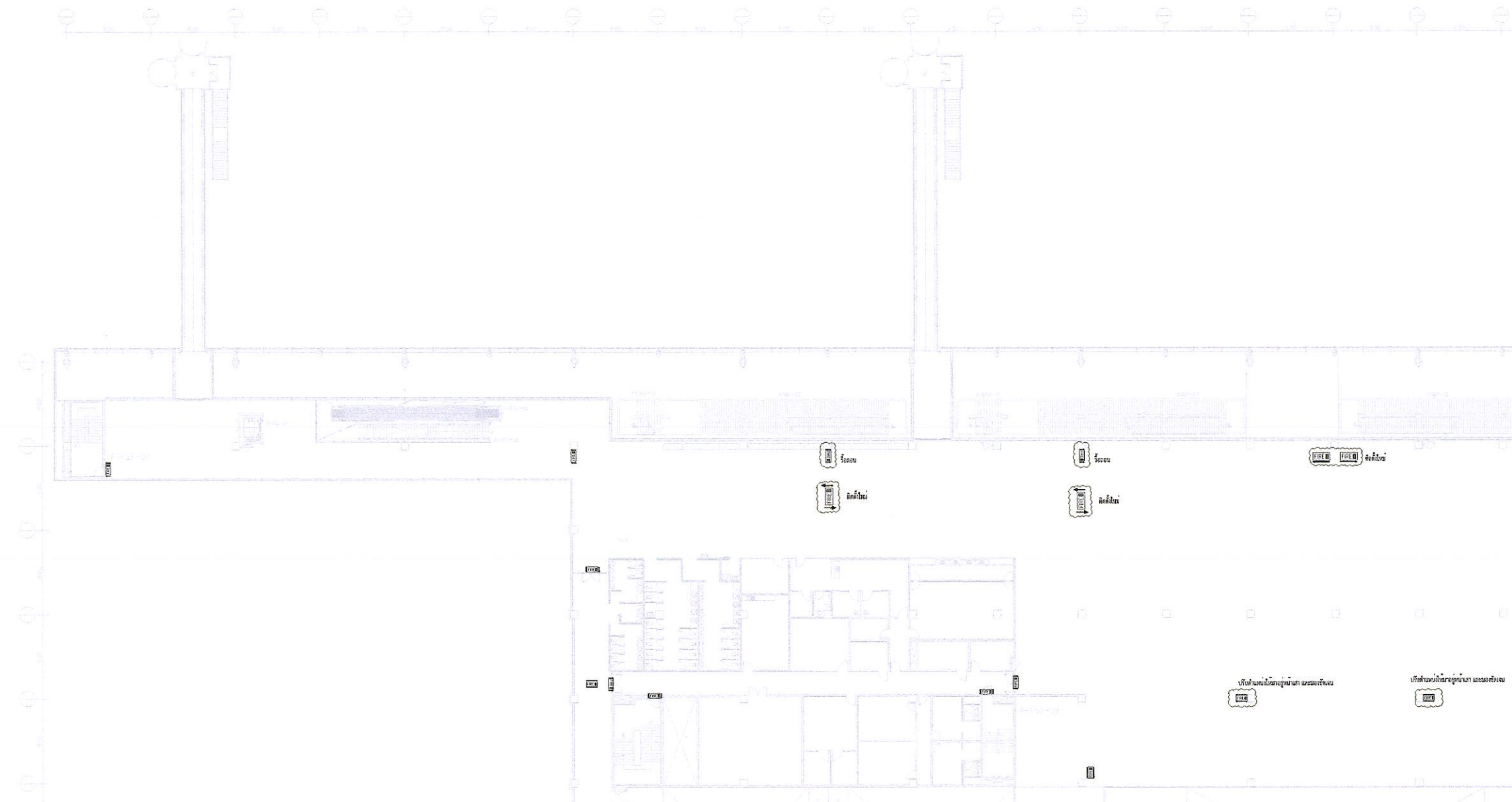

KEY PLAN

- ป้ายทางออก มองเห็นด้านเดียว
- ป้ายทางออก มองเห็นได้ทั้ง 2 ด้าน
- ป้ายทางออก ซ้าย-ขวา มองเห็นด้านเดียว

ป้ายทางออกฉุกเฉิน ชั้นที่ 2 ส่วนที่ 6

SCALE A1 = 1:250
 A3 = 1:500



บริษัท ท่าอากาศยานไทย จำกัด (มหาชน)
 333 หมู่ 7 ถนนวิภาวดีรังสิต แขวงสามเสนนอก เขตห้วยขวาง กรุงเทพมหานคร 10220
 โทรศัพท์ : 66(0) 2555-1111 โทรสาร : 66(0) 2555-4061, 66(0) 2501-3066
 เว็บไซต์ : http://www.airportthai.co.th, E-mail : aot@airportthai.co.th

งาน :
 จัดซื้อพร้อมติดตั้งป้ายทางออกฉุกเฉิน
 อาคารผู้โดยสารและอาคารจอดรถยนต์
 ณ ท่าอากาศยานภูเก็ต

แบบแสดง :
 อาคารผู้โดยสารระหว่างประเทศ ณ ทภก.

SCALE :

ผู้เขียนแบบและออกแบบ :
 นายศุภประภัง เต๋อแก้ว
 ภพท.48992

ผู้ควบคุมการก่อสร้าง :
 วิศวกรชำนาญการพิเศษ
 นายประเสริฐ วัฒนากุล

ผู้ตรวจสอบ :
 นายนันทวัฒน์ อ่องแสนคำ
 วทส.5 สฟค.ฝบร.ทภก.

ผู้รับรอง :
 นายขุมพล ตั้งจิตต์
 ผอ.ท.ฝบร.ทภก.

แผ่นที่ : 17	จำนวนแผ่นทั้งหมด : 33
-----------------	--------------------------

แบบเลขที่ :
 สฟค.ฝบร.ทภก. 010/66

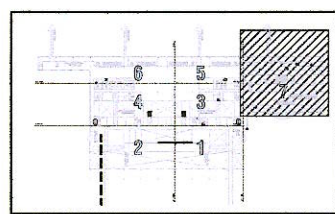

KEY PLAN

- บ้ายทางออก มองเห็นด้านเดียว
- บ้ายทางออก มองเห็นได้ทั้ง 2 ด้าน
- บ้ายทางออก ซ้าย-ขวา มองเห็นด้านเดียว

ป้ายทางออกฉุกเฉิน ชั้นที่ 2 ส่วนที่ 7

SCALE A1 = 1:150
 A3 = 1:300



บริษัท ท่าอากาศยานไทย จำกัด (มหาชน)
 333 หมู่ 7 ถนนสุขุมวิท แขวงคลองเตย เขตคลองเตย กรุงเทพมหานคร 10110 ประเทศไทย
 โทรศัพท์ : 66(0) 2555-1111 โทรสาร : 66(0) 2555-9361, 650) 2534-3816
 WEBSITE : <http://www.aotportal.co.th>, E-mail : aot@aotportal.co.th

งาน :

จัดซื้อพร้อมติดตั้งป้ายทางออกฉุกเฉิน
 อาคารผู้โดยสารและอาคารจอดรถยนต์
 ณ ท่าอากาศยานภูเก็ต

แบบแสดง :

อาคารผู้โดยสารระหว่างประเทศ ณ ทกภ.

SCALE :

ผู้เขียนแบบและออกแบบ :

นายศุภปรภกิจ เนื้อแท้
 ภพ.48992

ผู้ควบคุมการติดตั้ง
 วิศวกร วิศวกร วิศวกร

ผู้ตรวจสอบ :

นายพนทวัฒน์ อ่องแสนคำ
 วกส.5 สฟค.ฝบร.ทกภ.

ผู้รับรอง :

นายชุมพล ตั้งจิตต์
 ผอ.ก.สฟค.ฝบร.ทกภ.

แผ่นที่ :

18

จำนวนแผ่นทั้งหมด :

33

แบบเลขที่ :

สฟค.ฝบร.ทกภ. 010/66

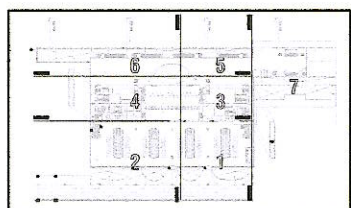
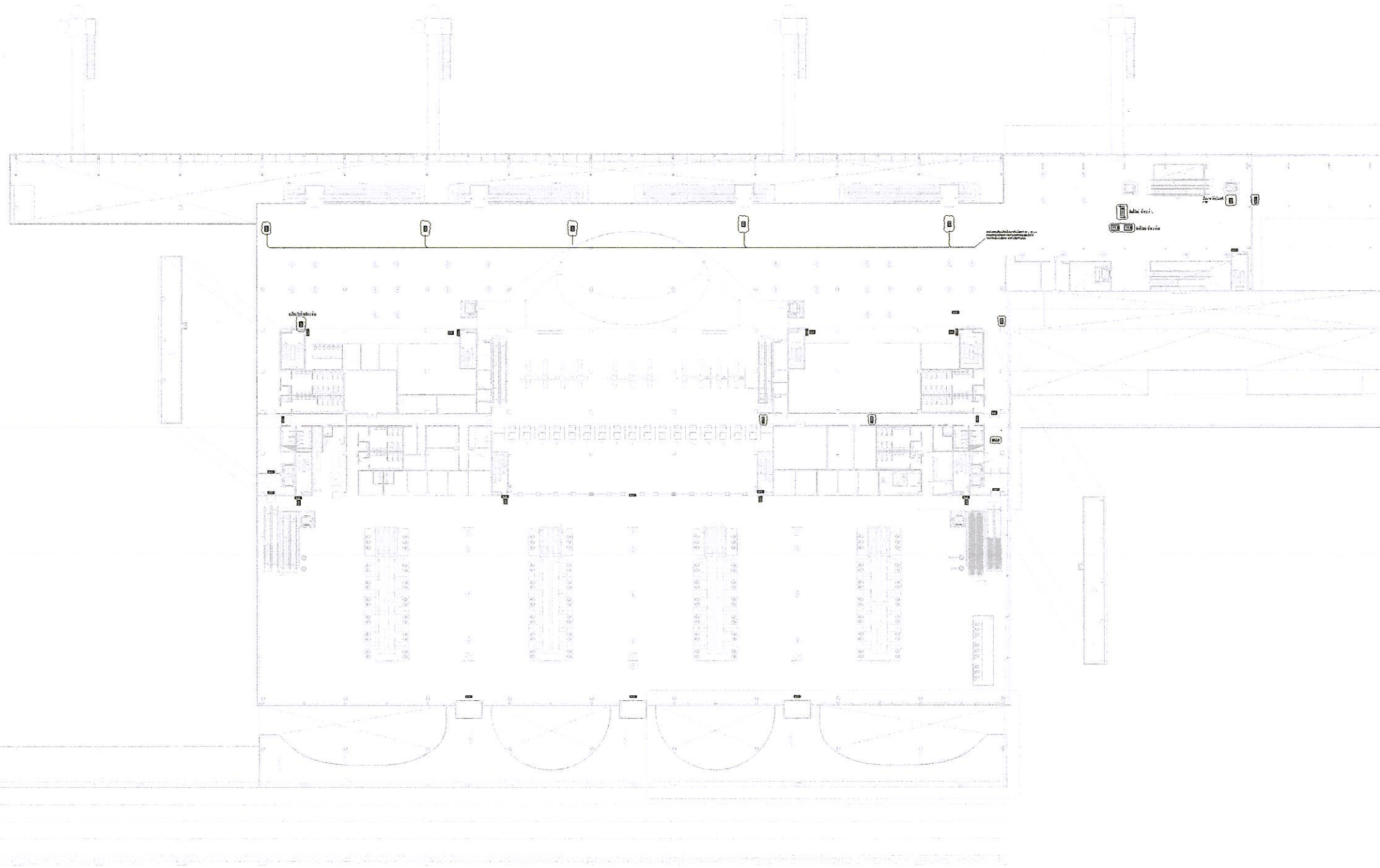

KEY PLAN

- บ้ายทางออก มองเห็นด้านเดียว
- บ้ายทางออก มองเห็นได้ทั้ง 2 ด้าน
- บ้ายทางออก ซ้าย-ขวา มองเห็นด้านเดียว

ป้ายทางออกฉุกเฉิน ชั้นที่ 3

SCALE A1 = 1:500
 A3 = 1:1000



บริษัท ท่าอากาศยานไทย จำกัด (มหาชน)
 333 หมู่ 7 ถนนพหลโยธิน แขวงสามยุค เขตดอนเมือง กรุงเทพฯ 10210 ประเทศไทย
 โทรศัพท์ : 66(0) 2535-1111 โทรสาร : 66(0) 2535-4061, 66(0) 2504-3016
 WEBSITE : http://www.aotportthai.co.th, E-mail : aot@portthai.co.th

งาน :

จัดซื้อพร้อมติดตั้งป้ายทางออกฉุกเฉิน
 อาคารผู้โดยสารและอาคารจอดรถยนต์
 ณ ท่าอากาศยานภูเก็ต

แบบแสดง :

อาคารผู้โดยสารระหว่างประเทศ ณ ทภก.

SCALE :

ผู้เขียนแบบและออกแบบ :

นายศุภประกิจ เตื้อแท้
 ภาทก.48992

ผู้ควบคุมการก่อสร้าง
 นายสมชาย วัฒนวิจิตร จันทาคล

ผู้ตรวจสอบ :

นายพนทวัฒน์ อ่องแสนคำ
 วกส.5 สฟค. ฝบร. ทภก.

ผู้รับรอง :

นายชุมพล ตั้งจิตต์
 ผอ.ก. สฟค. ฝบร. ทภก.

แผ่นที่ :

19

จำนวนแผ่นทั้งหมด :

33

แบบเลขที่ :

สฟค.ฝบร.ทภก. 010/66

ป้ายทางออกฉุกเฉิน ชั้นที่ 3 ส่วนที่ 1

SCALE

A1 = 1:150
 A3 = 1:300

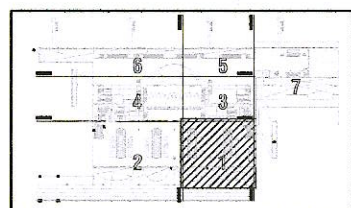
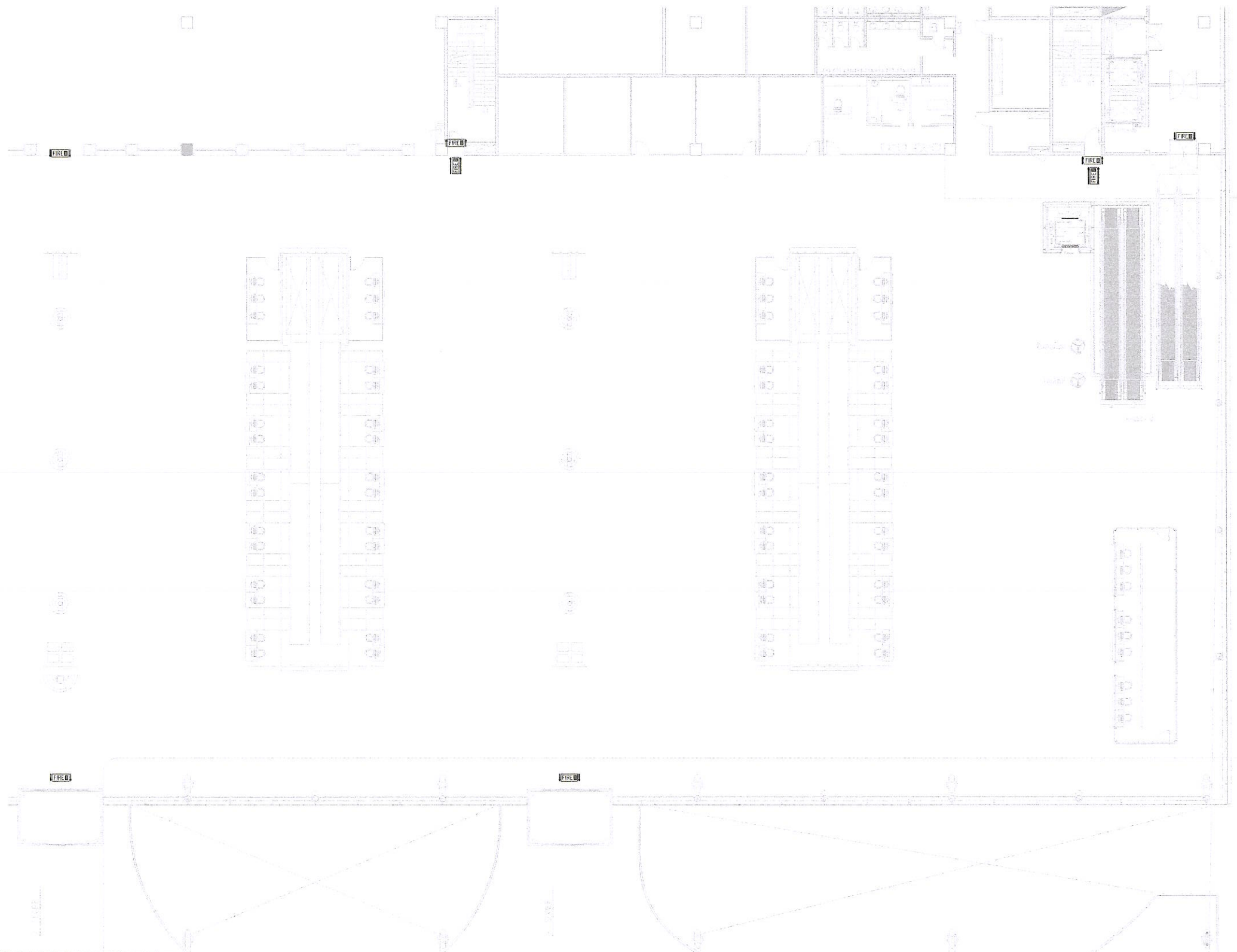

KEY PLAN

- ป้ายทางออก มองเห็นด้านเดียว
- ป้ายทางออก มองเห็นได้ทั้ง 2 ด้าน
- ป้ายทางออก ซ้าย-ขวา มองเห็นด้านเดียว



บริษัท ท่าอากาศยานไทย จำกัด (มหาชน)
 333 หมู่ 7 ถนนวิภาวดีรังสิต แขวงคลองจั่น เขตจตุจักร กรุงเทพฯ 10210 ประเทศไทย
 โทรศัพท์ : 6620 2535-111 โทรสาร : 6620 2335-4211, 6620 2536-3844
 WEBSITE : http://www.aotportthai.co.th, E-mail : contact@portthai.co.th

งาน :
 จัดซื้อพร้อมติดตั้งป้ายทางออกฉุกเฉิน
 อาคารผู้โดยสารและอาคารจอดรถยนต์
 ณ ท่าอากาศยานภูเก็ต

แบบแสดง :
 อาคารผู้โดยสารระหว่างประเทศ ณ ทกภ.

SCALE :

ผู้เขียนแบบและออกแบบ :
 นายสุภกรกิจ เตื่อนแผ้ว
 ภาพ.48992

ผู้ควบคุมการก่อสร้าง:
 นายสมศักดิ์ หอมมาลี เจริญ
 ภาส. 57367

ผู้ตรวจสอบ :
 นายธนวัฒน์ อังสนาคำ
 วกส.5 สฟค. ฝบร. ทกภ.

ผู้รับรอง :
 นายชุมพล ตั้งจิตต์
 ผอ.ก. สฟค. ฝบร. ทกภ.

แผ่นที่ :
 20

จำนวนแผ่นทั้งหมด :
 33

แบบเลขที่ :

สฟค. ฝบร. ทกภ. 010/66

ป้ายทางออกฉุกเฉิน ชั้นที่ 3 ส่วนที่ 2

SCALE A1 = 1:150
 A3 = 1:300

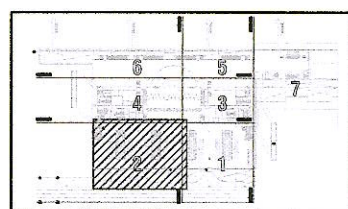

KEY PLAN

- ป้ายทางออก มองเห็นด้านเดียว
- ป้ายทางออก มองเห็นได้ทั้ง 2 ด้าน
- ป้ายทางออก ซ้าย-ขวา มองเห็นด้านเดียว



บริษัท ท่าอากาศยานไทย จำกัด (มหาชน)
 333 หมู่ 7 ถนนพหลโยธิน แขวงสามสีนบุรี เขตดอนเมือง กรุงเทพฯ 10220 ประเทศไทย
 โทรศัพท์ : 66(0) 2535-1111 โทรสาร : 66(0) 2535-4364, 66(0) 2534-3816
 WEBSITE : http://www.aotportthai.co.th, E-mail : aot@aotportthai.co.th

งาน :

จัดซื้อพร้อมติดตั้งป้ายทางออกฉุกเฉิน
 อาคารผู้โดยสารและอาคารจอดรถยนต์
 ณ ท่าอากาศยานภูเก็ต

แบบแสดง :

อาคารผู้โดยสารระหว่างประเทศ ณ ทกภ.

SCALE :

ผู้เขียนแบบและออกแบบ :

นายศุภประกิจ เนื้อแท้
 ภทก.48992

ผู้ตรวจแบบและออกแบบ :
 นายชมนพ ดั่งจิตต์
 ผอภก.สพค.ฝปร.ทกภ.

ผู้ตรวจสอบ :

นายพนทวัฒน์ อ่องแสนคำ
 วกส.5 สพค.ฝปร.ทกภ.

ผู้รับรอง :

นายชมนพ ดั่งจิตต์
 ผอภก.สพค.ฝปร.ทกภ.

แผ่นที่ :

21

จำนวนแผ่นทั้งหมด :

33

แบบเลขที่ :

สพค.ฝปร.ทกภ. 010/66

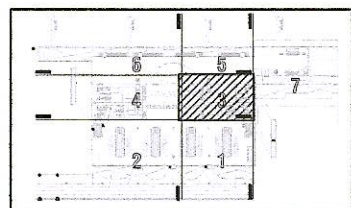
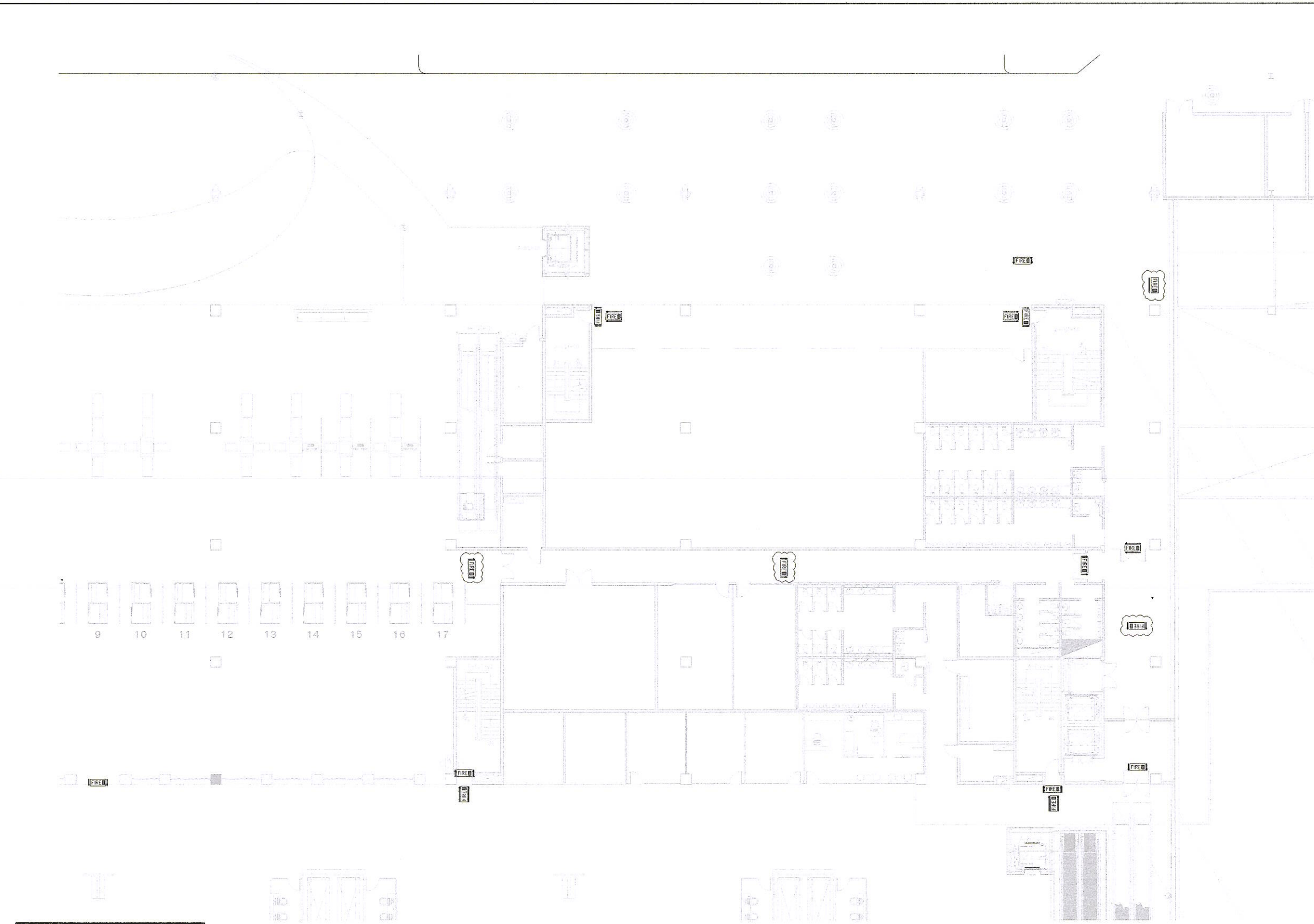

KEY PLAN

- ป้ายทางออก มองเห็นด้านเดียว
- ป้ายทางออก มองเห็นได้ทั้ง 2 ด้าน
- ป้ายทางออก ซ้าย-ขวา มองเห็นด้านเดียว

ป้ายทางออกฉุกเฉิน ชั้นที่ 3 ส่วนที่ 3

SCALE

A1 = 1:150
 A3 = 1:300



บริษัท ท่าอากาศยานไทย จำกัด (มหาชน)
 333 หมู่ 7 ถนนสีลม แขวงสีลม เขตบางมด กรุงเทพมหานคร 10220 ประเทศไทย
 โทรศัพท์ : 6620 2335-1111 โทรสาร : 6620 2335-4031, 6620 2524-3644
 WEBSITE : http://www.aot.or.th, E-mail : aot@aot.or.th

งาน :
 จัดซื้อพร้อมติดตั้งป้ายทางออกฉุกเฉิน
 อาคารผู้โดยสารและอาคารจอดรถยนต์
 ณ ท่าอากาศยานภูเก็ต

แบบแสดง :
 อาคารผู้โดยสารระหว่างประเทศ ๗ ทกก.

SCALE :

ผู้เขียนแบบและออกแบบ :
 นายศุภประกิจ เตื่อนแผ
 ภทก.48992

ผู้มีอำนาจอนุมัติร่างฯ: เฉลิม
 ทรานส์นอร์มัลวิชั่น จันทนาทอง

ผู้ตรวจสอบ :
 นายนนทวัฒน์ อ่องแสนคำ
 วทส.5 สฟค.ฝปร.ทกก.

ผู้รับรอง :
 นายชุมพล ตั้งจิตต์
 ผอ.ก. สฟค.ฝปร.ทกก.

แผ่นที่ :
 22

จำนวนแผ่นทั้งหมด :
 33

แบบเลขที่ :
 สฟค.ฝปร.ทกก. 010/66

ป้ายทางออกฉุกเฉิน ชั้นที่ 3 ส่วนที่ 4

SCALE

A1 = 1:150
 A3 = 1:300

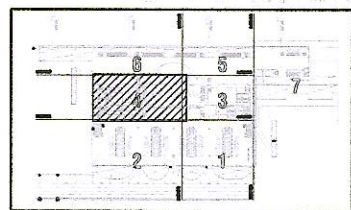
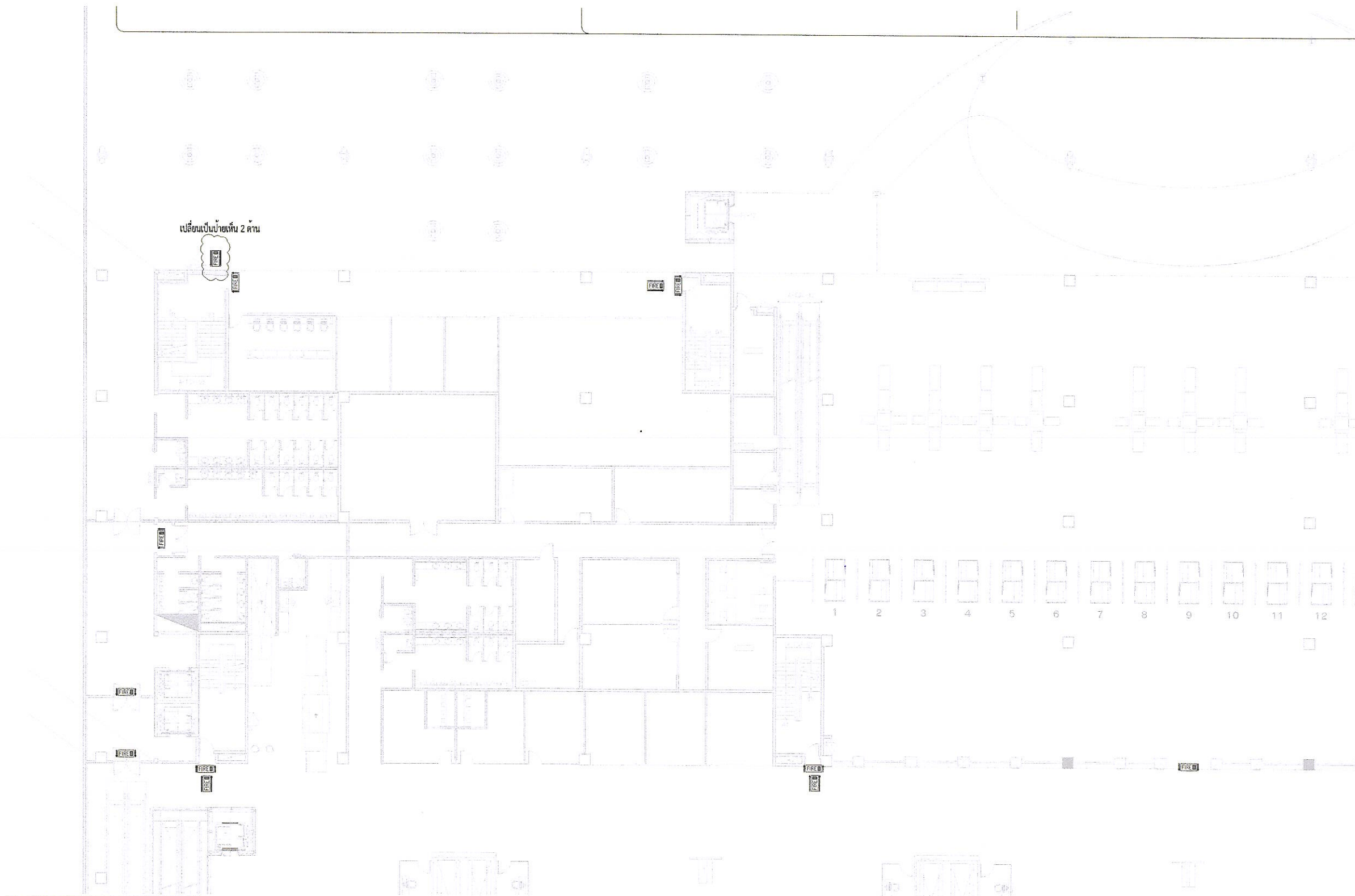

KEY PLAN

- ป้ายทางออก มองเห็นด้านเดียว
- ป้ายทางออก มองเห็นได้ทั้ง 2 ด้าน
- ป้ายทางออก ซ้าย-ขวา มองเห็นด้านเดียว



บริษัท ท่าอากาศยานไทย จำกัด (มหาชน)
 333 หมู่ 7 ถนนสีลม แขวงสีลม เขตบางมด กรุงเทพฯ 10250 ประเทศไทย
 โทรศัพท์ : 66(0) 2535-1111 โทรสาร : 66(0) 2535-4036, 66(0) 2536-3865
 WEBSITE : http://www.aotportthai.co.th, E-mail : aot@portthai.co.th

งาน :
 จัดซื้อพร้อมติดตั้งป้ายทางออกฉุกเฉิน
 อาคารผู้โดยสารและอาคารจอดรถยนต์
 ณ ท่าอากาศยานภูเก็ต

แบบแสดง :
 อาคารผู้โดยสารระหว่างประเทศ ณ ทกภ.

SCALE :

ผู้เขียนแบบและออกแบบ :
 นายศุภกิจ เนื้อแท้
 ภูเก็ต 48992

ผู้ควบคุมกำกับช่างฝ่ายเทคนิค
 นายสมชาย งามวิจิตรวิวัฒน์ ภูเก็ต

ผู้ตรวจสอบ :
 นายธนวัฒน์ อ่องแสนคำ
 วทส.5 สฟค. ฝบร. ทกภ.

ผู้รับรอง :
 นายชุมพล ตั้งจิตต์
 ผอ.ก. สฟค. ฝบร. ทกภ.

แผ่นที่ :
 23

จำนวนแผ่นทั้งหมด :
 33

แบบเลขที่ :
 สฟค.ฝบร.ทกภ. 010/66

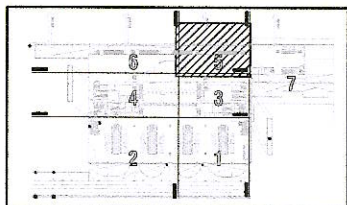
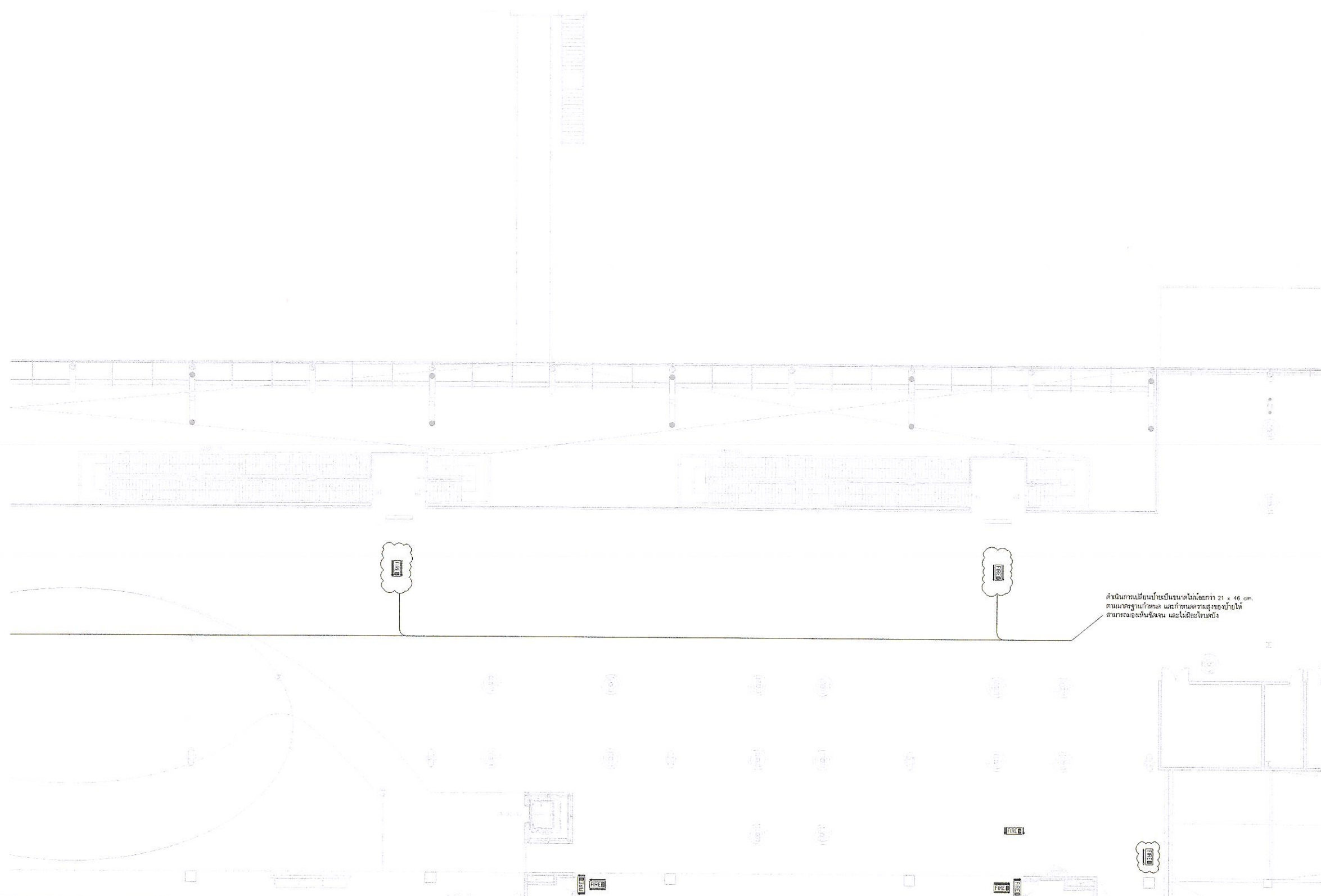

- ป้ายทางออก มองเห็นด้านเดียว
- ป้ายทางออก มองเห็นได้ทั้ง 2 ด้าน
- ป้ายทางออก ซ้าย-ขวา มองเห็นด้านเดียว

ป้ายทางออกฉุกเฉิน ชั้นที่ 3 ส่วนที่ 5

SCALE

A1 = 1:150
 A3 = 1:300



บริษัท ท่าอากาศยานไทย จำกัด (มหาชน)
 333 หมู่ 7 ถนนสีลม แขวงสีลม เขตบางมด กรุงเทพมหานคร 10250 ประเทศไทย
 โทรศัพท์ : 66(0) 2535-1111 โทรสาร : 66(0) 2535-4351, 66(0) 2504-3846
 WEBSITE : http://www.aotportthai.co.th, E-mail : aot@portthai.co.th

งาน :
 จัดซื้อพร้อมติดตั้งป้ายทางออกฉุกเฉิน
 อาคารผู้โดยสารและอาคารจอดรถยนต์
 ณ ท่าอากาศยานภูเก็ต

แบบแสดง :
 อาคารผู้โดยสารระหว่างประเทศ ณ ทภก.

SCALE :

ผู้เขียนแบบและออกแบบ :
 นายศุภประกิจ เนื้อแฉ่
 ภูเก็ต.48992

ได้ผลก่าคักกำหนดอายุการใช้งาน
 7 ปี มรดกวิศวกรรม จักรกคคว

ผู้ตรวจสอบ :

นายพนทวัฒน์ อ้องแสนคำ
 วทส.5 สฟค.ฝบร.ทภก.

ผู้รับรอง :

นายชุมพล ตั้งจิตต์
 ผอ.ก.สฟค.ฝบร.ทภก.

แผ่นที่ :

24

จำนวนแผ่นทั้งหมด :

33

แบบเลขที่ :

สฟค.ฝบร.ทภก. 010/66

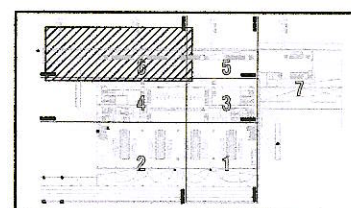
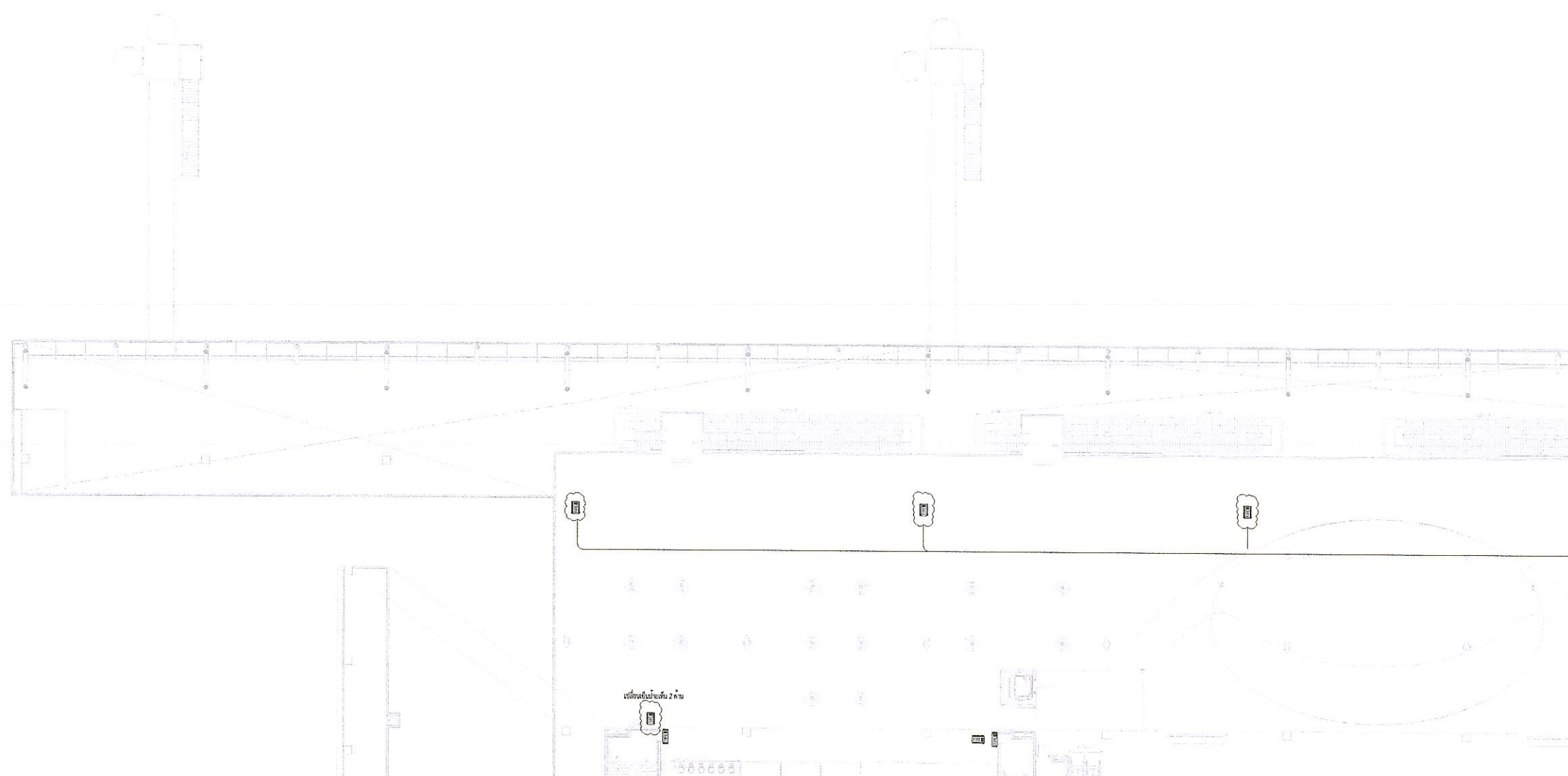

KEY PLAN

- ป้ายทางออก มองเห็นด้านเดียว
- ป้ายทางออก มองเห็นได้ทั้ง 2 ด้าน
- ป้ายทางออก ซ้าย-ขวา มองเห็นด้านเดียว

ป้ายทางออกฉุกเฉิน ชั้นที่ 3 ส่วนที่ 6

SCALE A1 = 1:250
 A3 = 1:500



บริษัท ท่าอากาศยานไทย จำกัด (มหาชน)
 333 หมู่ 7 ถนนสุขุมวิท แขวงปทุมวัน เขตปทุมวัน กรุงเทพมหานคร 10200 ประเทศไทย
 โทรศัพท์ : 66(0) 2535-1111 โทรสาร : 66(0) 2535-4351, 66(0) 2524-3845
 WEBSITE : http://www.aotportthai.co.th, E-mail : aot@portthai.co.th

งาน :

จัดซื้อพร้อมติดตั้งป้ายทางออกฉุกเฉิน
 อาคารผู้โดยสารและอาคารจอดรถยนต์
 ณ ท่าอากาศยานภูเก็ต

แบบแสดง :

อาคารผู้โดยสารระหว่างประเทศ ณ ทภก.

SCALE :

ผู้เขียนแบบและออกแบบ :

นายศุภประกิจ เตื่อนแผ่
 ภทก.48992

ผู้ผลิตรายการ
 นายสมรรถวุฒิ จันทามวงษ์

ผู้ตรวจสอบ :

นายพนทวัฒน์ อ่องแสนคำ
 วทศ.5 สฟค.ฝบร.ทภก.

ผู้รับรอง :

นายชุมพล ตั้งจิตต์
 ผอ.ก.สฟค.ฝบร.ทภก.

แผ่นที่ :

25

จำนวนแผ่นทั้งหมด :

33

แบบเลขที่ :

สฟค.ฝบร.ทภก. 010/66

ป้ายทางออกฉุกเฉิน ชั้นที่ 3 ส่วนที่ 7

SCALE

A1 = 1:150
 A3 = 1:300

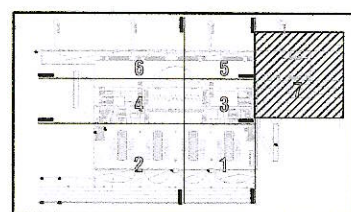
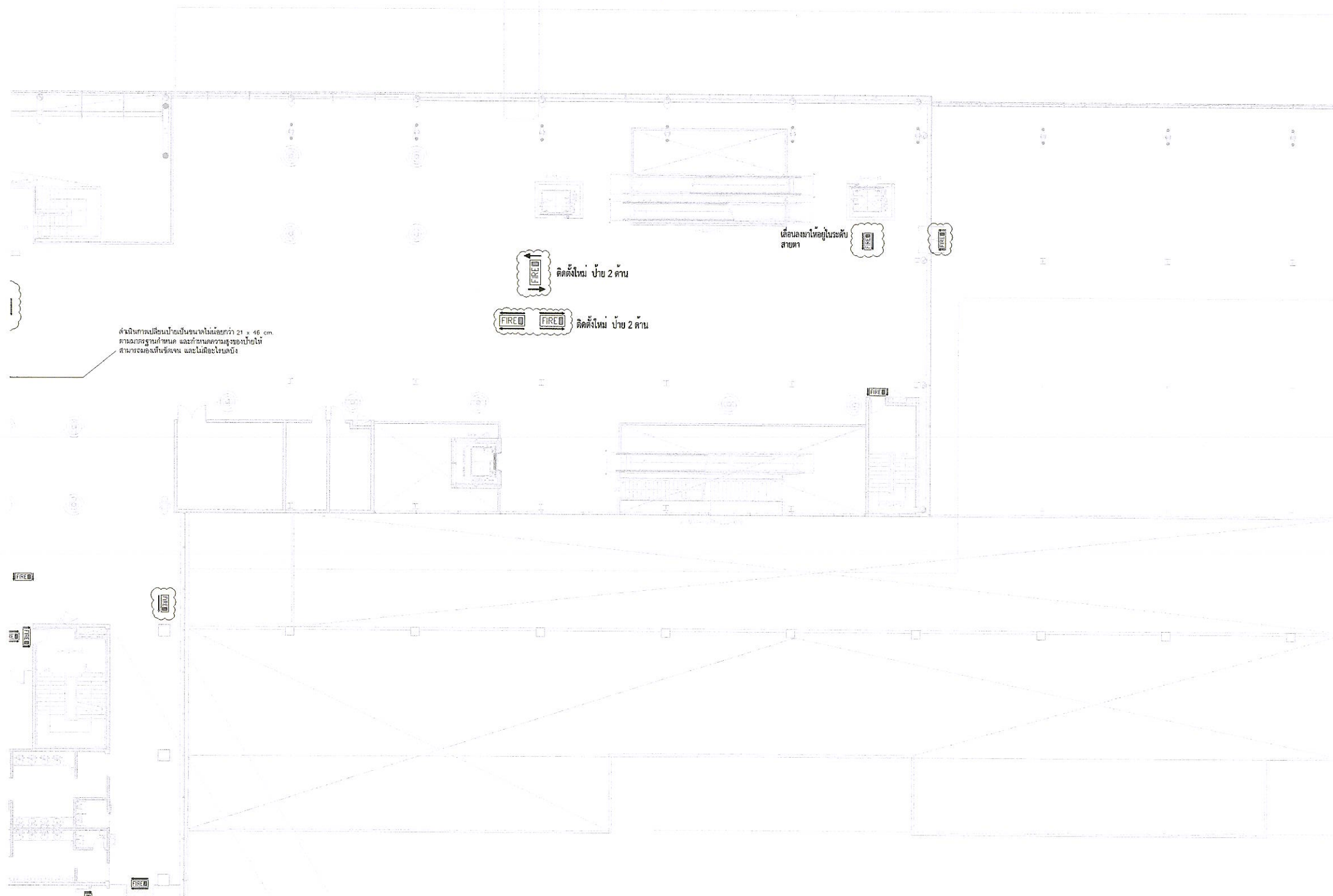

KEY PLAN

- ป้ายทางออก มองเห็นด้านเดียว
- ป้ายทางออก มองเห็นได้ทั้ง 2 ด้าน
- ป้ายทางออก ซ้าย-ขวา มองเห็นด้านเดียว



บริษัท ท่าอากาศยานไทย จำกัด (มหาชน)
 333 หมู่ 7 ถนนสุขุมวิท แขวงคลองเตยเหนือ เขตวัฒนา กรุงเทพฯ 10110
 โทรศัพท์ : 6620 2535-1111 โทรสาร : 6620 2535-4241, 6620 2504-5056
 WEBSITE : http://www.aotportthai.co.th, E-mail : aot@portthai.co.th

งาน :
 จัดซื้อพร้อมติดตั้งป้ายทางออกฉุกเฉิน
 อาคารผู้โดยสารและอาคารจอดรถยนต์
 ณ ท่าอากาศยานภูเก็ต

แบบแสดง :
 อาคารผู้โดยสารระหว่างประเทศ ณ ทภก.

SCALE :

ผู้เขียนแบบและออกแบบ :
 นายศุภประกิจ เตื่อนแผ่
 ภพท.48992
*ผู้พิมพ์/กำกับ/ตรวจรายการ/เขียน
 หมาย/มรภ.เชษฐา จิราภักดิ์*

ผู้ตรวจสอบ :
 นายนทวัฒน์ อ่องแสนคำ
 วทส.5 สฟค.ฝบร.ทภก.

ผู้รับรอง :
 นายชุมพล ตั้งจิตต์
 ผอ.ก.สฟค.ฝบร.ทภก.

แผ่นที่ : 26	จำนวนแผ่นทั้งหมด : 33
-----------------	--------------------------

แบบเลขที่ :
 สฟค.ฝบร.ทภก. 010/66

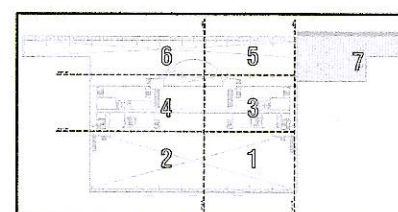
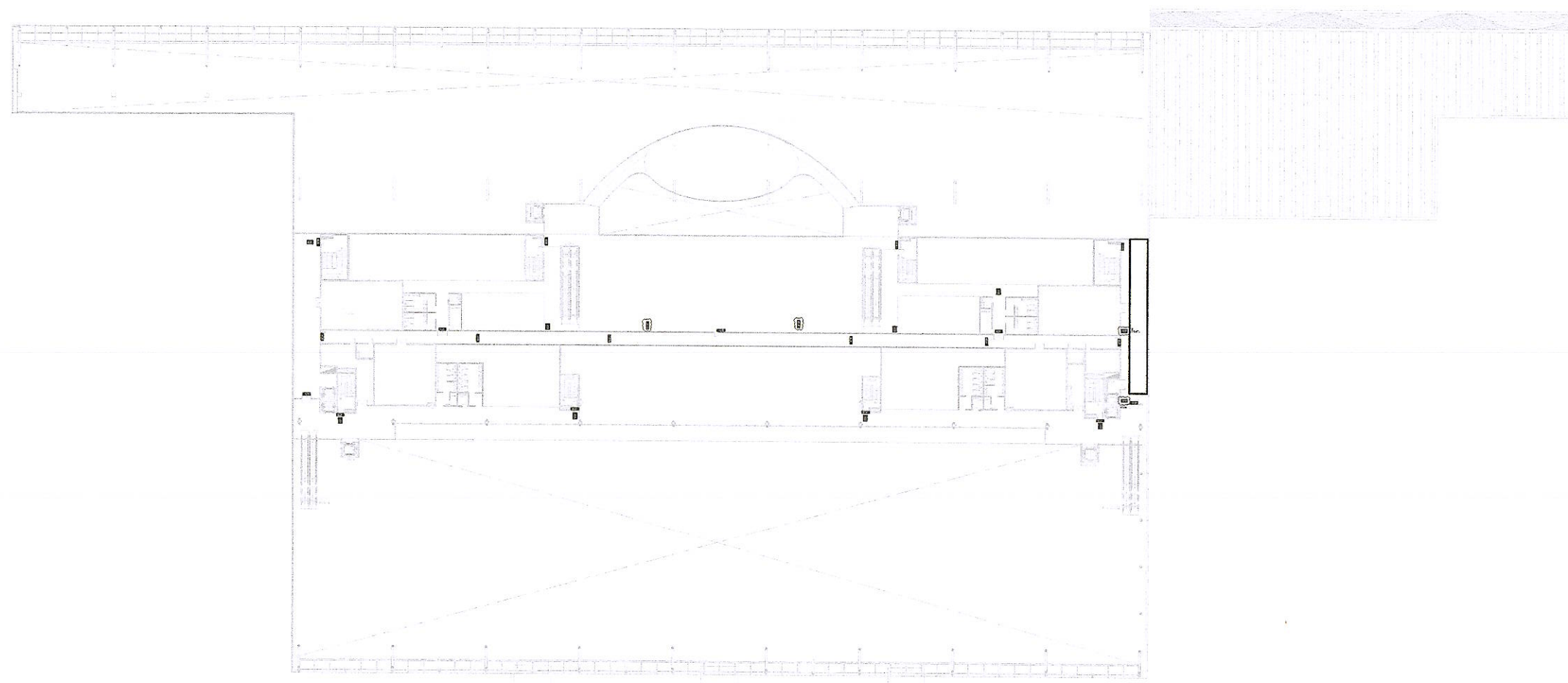

KEY PLAN

- บ้ายทางออก มองเห็นคานเดียว
- บ้ายทางออก มองเห็นได้ทั้ง 2 ด้าน
- บ้ายทางออก ซ้าย-ขวา มองเห็นคานเดียว

ป้ายทางออกฉุกเฉิน ชั้นที่ 4

SCALE A1 = 1:500
 A3 = 1:1000



บริษัท ท่าอากาศยานไทย จำกัด (มหาชน)
 333 หมู่ 7 ถนนวิภาวดีรังสิต แขวงจตุจักร เขตจตุจักร กรุงเทพฯ 10210 ประเทศไทย
 โทรศัพท์ : 6620 2535-1111 โทรสาร : 6620 2535-4251, 6620 2504-5046
 WEBSITE : <http://www.aotportal.co.th>, E-mail : sat@airport.co.th

งาน :
 จัดซื้อพร้อมติดตั้งป้ายทางออกฉุกเฉิน
 อาคารผู้โดยสารและอาคารจอดรถยนต์
 ณ ท่าอากาศยานภูเก็ต

แบบแสดง :
 อาคารผู้โดยสารระหว่างประเทศ ณ ทภก.

SCALE :

ผู้เขียนแบบและออกแบบ :
 นายสุภประกิจ เตื้อแผ่
 ภพก.48992

ผู้ควบคุมกำกับก่อสร้าง :
 นายสมศักดิ์ ทอดฉาย
 นายสมศักดิ์ ทอดฉาย จ.ภูเก็ต

ผู้ตรวจสอบ :
 นายนนทวัฒน์ อ่องแสนคำ
 วทส.5 สฟค. ฝปร. ทภก.

ผู้รับรอง :
 นายชุมพล ตั้งจิตต์
 ผอ.ก. สฟค. ฝปร. ทภก.

แผ่นที่ :

27

จำนวนแผ่นทั้งหมด :

33

แบบเลขที่ :

สฟค.ฝปร.ทภก. 010/66

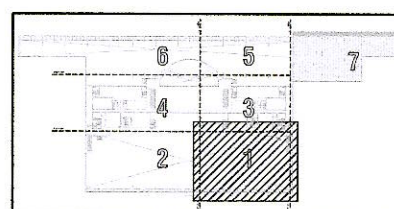
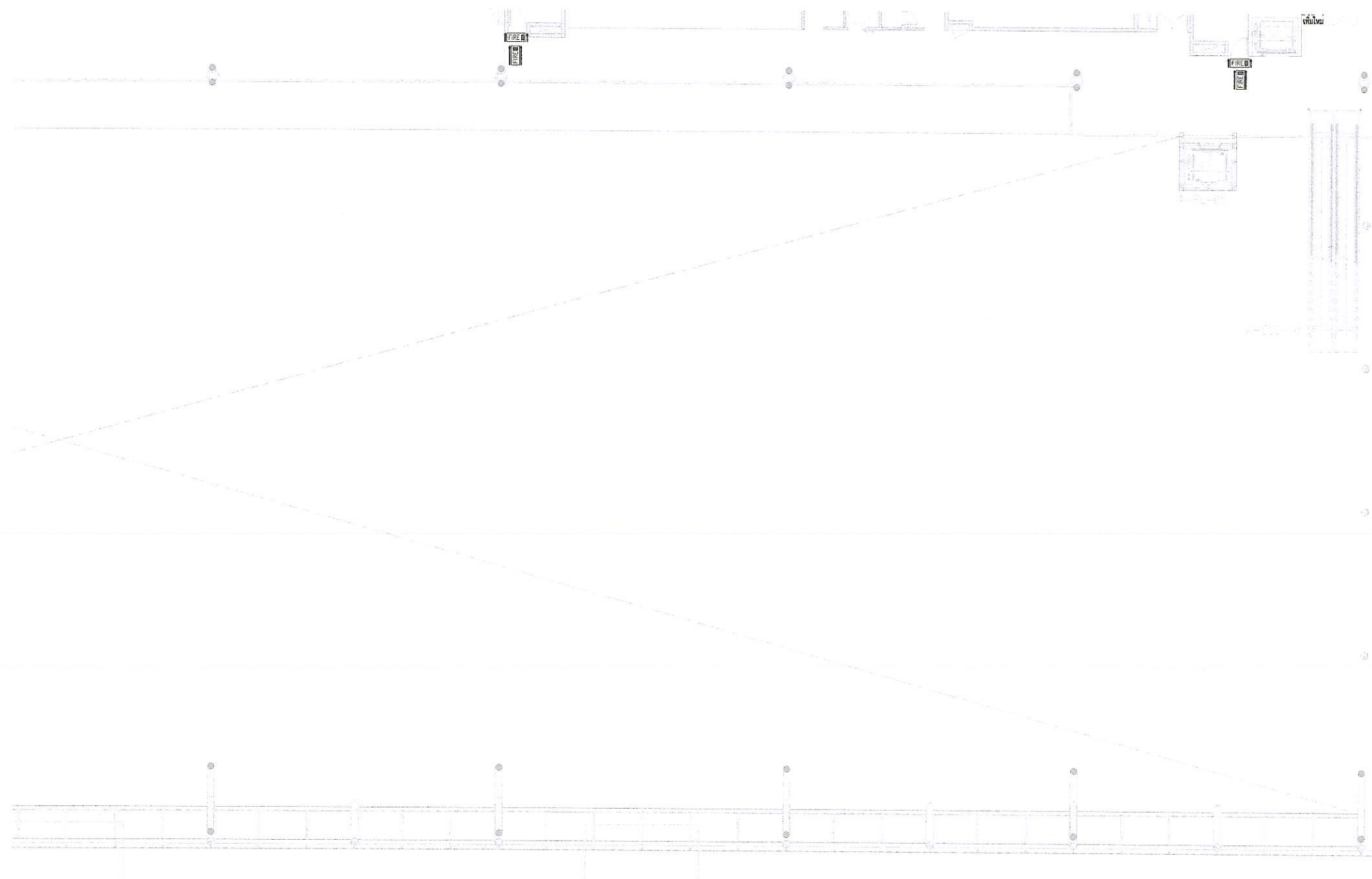

KEY PLAN

- ป้ายทางออก มองเห็นด้านเดียว
- ป้ายทางออก มองเห็นได้ทั้ง 2 ด้าน
- ป้ายทางออก ซ้าย-ขวา มองเห็นด้านเดียว

ป้ายทางออกฉุกเฉิน ชั้นที่ 4 ส่วนที่ 1

SCALE A1 = 1:150
 A3 = 1:300



บริษัท ท่าอากาศยานไทย จำกัด (มหาชน)
 333 หมู่ 7 ถนนสุขุมวิท แขวงคลองเตย เขตคลองเตย กรุงเทพมหานคร 10110 ประเทศไทย
 โทรศัพท์ : 66(0) 2535-1111 โทรสาร : 66(0) 2535-4261, 66(0) 2504-3046
 WEBSITE : http://www.aot.or.th, E-mail : aot@agpt.aot.or.th

งาน :
 จัดซื้อพร้อมติดตั้งป้ายทางออกฉุกเฉิน
 อาคารผู้โดยสารและอาคารจอดรถยนต์
 ณ ท่าอากาศยานภูเก็ต

แบบแปลน :
 อาคารผู้โดยสารระหว่างประเทศ ณ ทภก.

SCALE :

ผู้เขียนแบบและออกแบบ :
 นายศุภประกิจ เนื้อแท้
 วิทย.48992

ผู้ควบคุมการก่อสร้าง
 วิศวกรวิชาชีพ จิตกรกลาง

ผู้ตรวจสอบ :

นายพนทวัฒน์ อ่องแสนคำ
 วกส.5 สฟค.ฝมร.ทภก.

ผู้รับรอง :

นายชุมพล ตั้งจิตต์
 ผอ.ก.สฟค.ฝมร.ทภก.

แผ่นที่ :

28

จำนวนแผ่นทั้งหมด :

33

แบบเลขที่ :

สฟค.ฝมร.ทภก. 010/66

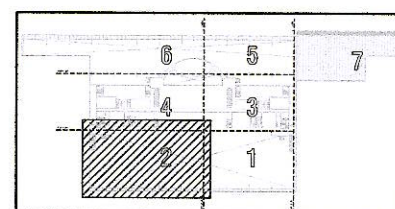
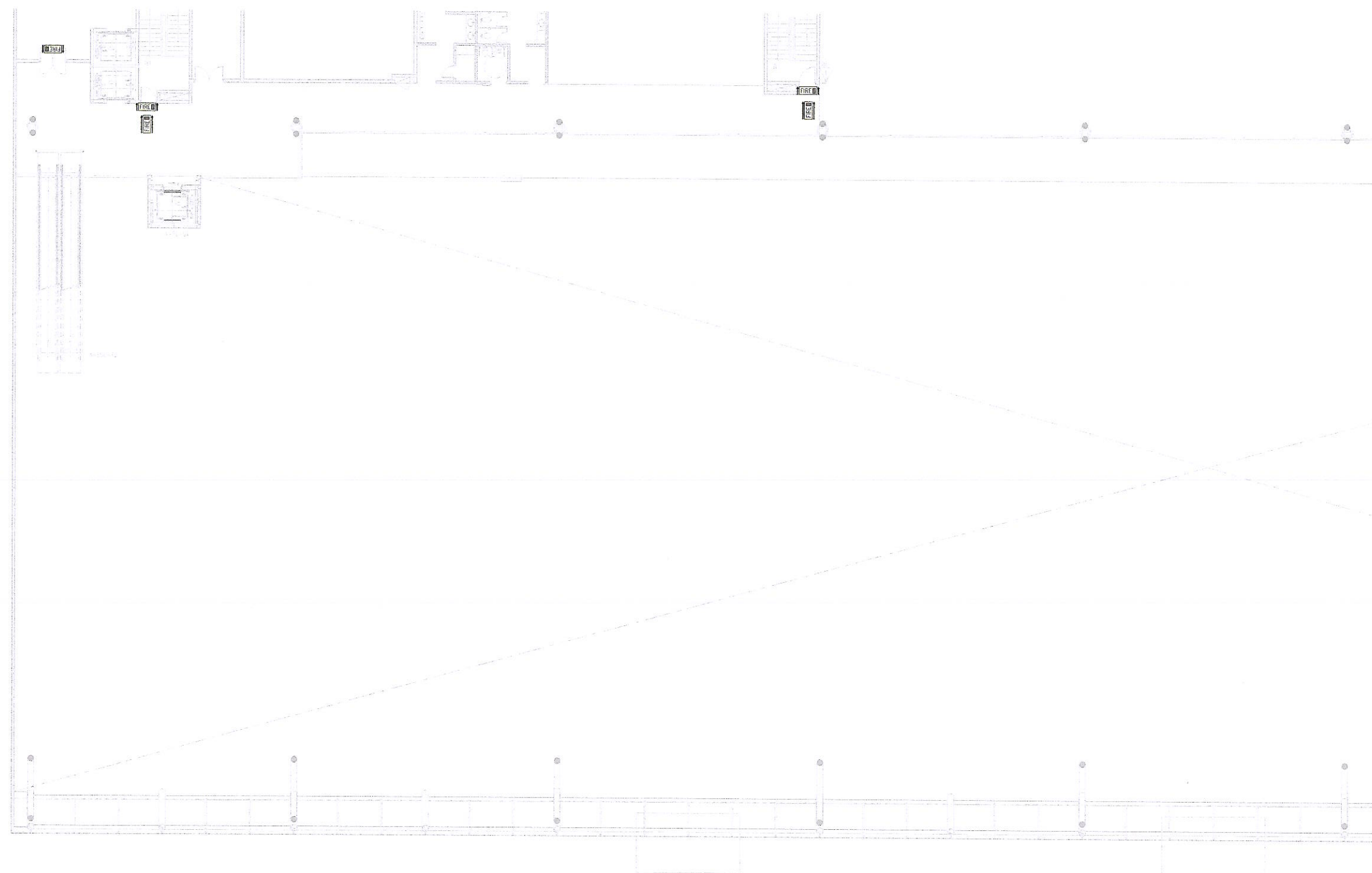

KEY PLAN

- ป้ายทางออก มองเห็นด้านเดียว
- ป้ายทางออก มองเห็นได้ทั้ง 2 ด้าน
- ป้ายทางออก ซ้าย-ขวา มองเห็นด้านเดียว

ป้ายทางออกฉุกเฉิน ชั้นที่ 4 ส่วนที่ 2

SCALE

A1 = 1:150
 A3 = 1:300



บริษัท ท่าอากาศยานไทย จำกัด (มหาชน)
 333 หมู่ 7 ถนนสุขุมวิท แขวงคลองเตย เขตคลองเตย กรุงเทพมหานคร 10210 ประเทศไทย
 โทรศัพท์ : 660 2335-1111 โทรสาร : 660 2335-4261, 660 2505-9864
 WEBSITE : http://www.aotportthai.com, E-mail : aot@aotportthai.com

งาน :
 จัดซื้อพร้อมติดตั้งป้ายทางออกฉุกเฉิน
 อาคารผู้โดยสารและอาคารจอดรถยนต์
 ณ ท่าอากาศยานภูเก็ต

แบบแสดง :
 อาคารผู้โดยสารระหว่างประเทศ ณ ทภก.

SCALE :

ผู้เขียนแบบและออกแบบ :

นายสุภประกิจ เตื่อนแผ่
 ภูทก.48992

ผู้ผลิตที่ปรึกษาโครงการ: บริษัท
 สยาม วิศวกรรม จำกัด

ผู้ตรวจสอบ :

นายพนทวัฒน์ อ่องแสนคำ
 วกส.5 สฟค.ฝบร.ทภก.

ผู้รับรอง :

นายชุมพล ตั้งจิตต์
 ผอ.ก.สฟค.ฝบร.ทภก.

แผ่นที่ :

29

จำนวนแผ่นทั้งหมด :

33

แบบเลขที่ :

สฟค.ฝบร.ทภก. 010/66

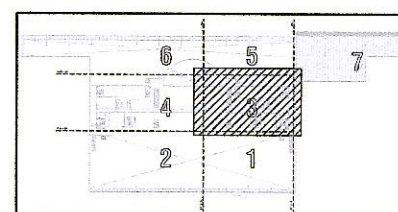
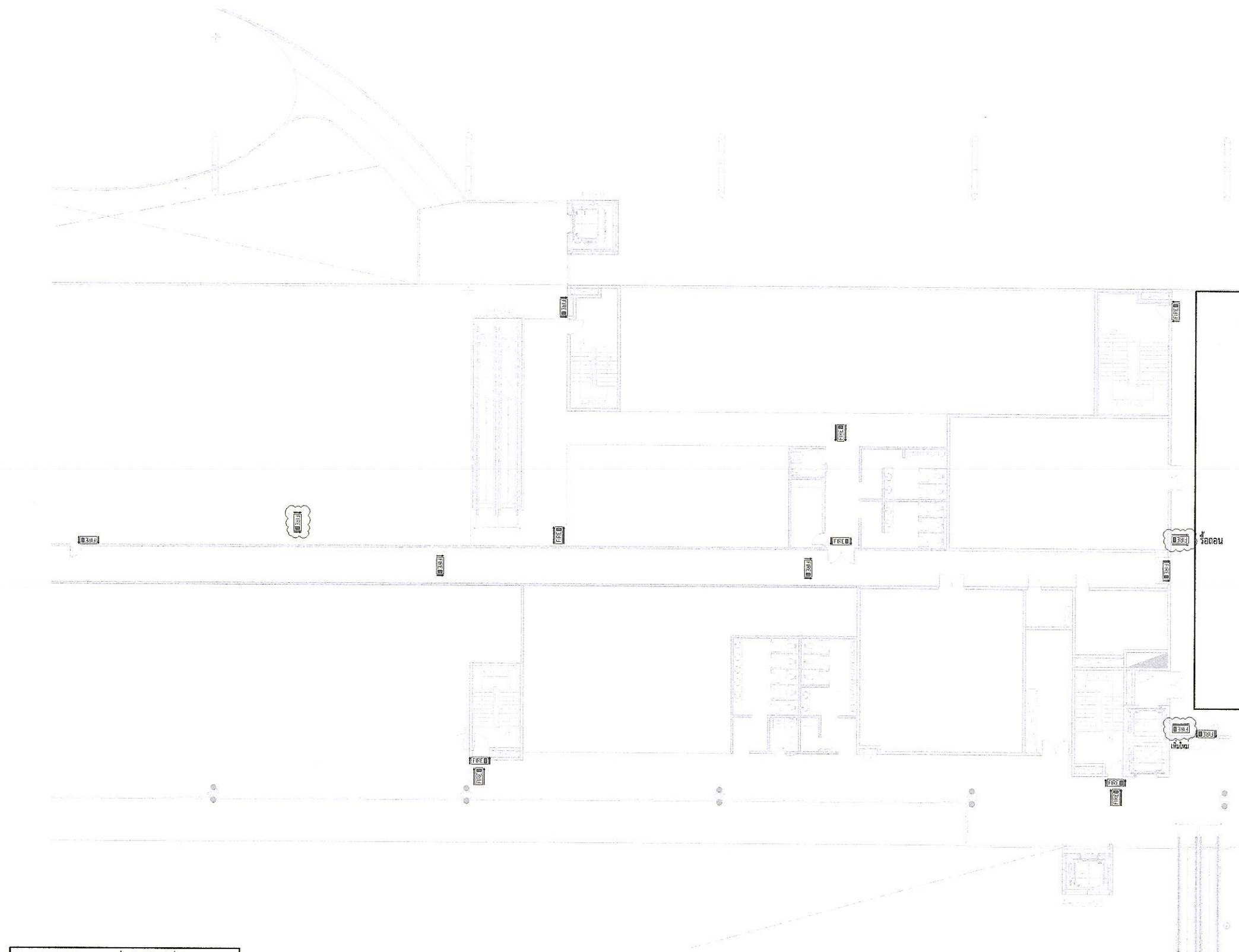

KEY PLAN

- ป้ายทางออก มองเห็นด้านเดียว
- ป้ายทางออก มองเห็นได้ทั้ง 2 ด้าน
- ป้ายทางออก ซ้าย-ขวา มองเห็นด้านเดียว

ป้ายทางออกฉุกเฉิน ชั้นที่ 4 ส่วนที่ 3

SCALE

A1 = 1:150
 A3 = 1:300



บริษัท ท่าอากาศยานไทย จำกัด (มหาชน)
 333 หมู่ 7 ถนนวิภาวดีรังสิต เขตลาดพร้าว กรุงเทพมหานคร 10210 ประเทศไทย
 โทรศัพท์ : 66(0) 2535-1111 โทรสาร : 66(0) 2535-4061, 66(0) 2535-3865
 WEBSITE : http://www.aotportthai.co.th, E-mail : aot@portthai.co.th

งาน :
 จัดซื้อพร้อมติดตั้งป้ายทางออกฉุกเฉิน
 อาคารผู้โดยสารและอาคารจอดรถยนต์
 ณ ท่าอากาศยานภูเก็ต

แบบแสดง :
 อาคารผู้โดยสารระหว่างประเทศ ณ ทภก.

SCALE :

ผู้เขียนแบบและออกแบบ :

นายศุภประกิจ เนื้อแท้
 ภพ.48992

ผู้ควบคุมการก่อสร้าง
 นายสมชาย วัฒนวิทย์ จิตภาณุ

ผู้ตรวจสอบ :

นายพนทวัฒน์ อังแสงคำ
 วทส.5 สฟค.ฝบร.ทภก.

ผู้รับรอง :

นายชุมพล ตั้งจิตต์
 ผอ.ก.สฟค.ฝบร.ทภก.

แผ่นที่ :

30

จำนวนแผ่นทั้งหมด :

33

แบบเลขที่ :

สฟค.ฝบร.ทภก. 010/65

ป้ายทางออกฉุกเฉิน ชั้นที่ 4 ส่วนที่ 4

SCALE

A1 = 1:150
 A3 = 1:300

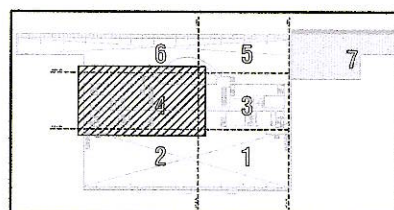

KEY PLAN

- ป้ายทางออก มองเห็นด้านเดียว
- ป้ายทางออก มองเห็นได้ทั้ง 2 ด้าน
- ป้ายทางออก ซ้าย-ขวา มองเห็นด้านเดียว



บริษัท ท่าอากาศยานไทย จำกัด (มหาชน)
 333 หมู่ 7 ถนนสุขุมวิท แขวงคลองเตยเหนือ เขตวัฒนา กรุงเทพฯ 10110 ประเทศไทย
 โทรศัพท์ : 66(0) 2535-1111 โทรสาร : 66(0) 2535-4051, 66(0) 2556-3664
 WEBSITE : http://www.aotportthai.co.th, E-mail : aot@aotportthai.co.th

งาน :
 จัดซื้อพร้อมติดตั้งป้ายทางออกฉุกเฉิน
 อาคารผู้โดยสารและอาคารจอดรถยนต์
 ณ ท่าอากาศยานภูเก็ต

แบบแสดง :
 อาคารผู้โดยสารระหว่างประเทศ ณ ทกภ.

SCALE :

ผู้เขียนแบบและออกแบบ :
 นายศุภประกิจ เตื่อนต์
 ภพท.48992

ผู้ควบคุมการติดตั้ง
 นาย ฐิติกร วิเศษกุล จ.ภูเก็ต

ผู้ตรวจสอบ :

นายพนทวัฒน์ อ่องแสนคำ
 วทส.5 สฟค.ฝบร.ทกภ.

ผู้รับรอง :

นายชุมพล ตั้งจิตต์
 ผอภ.สฟค.ฝบร.ทกภ.

แผ่นที่ :

31

จำนวนแผ่นทั้งหมด :

33

แบบเลขที่ :

สฟค.ฝบร.ทกภ. 010/66

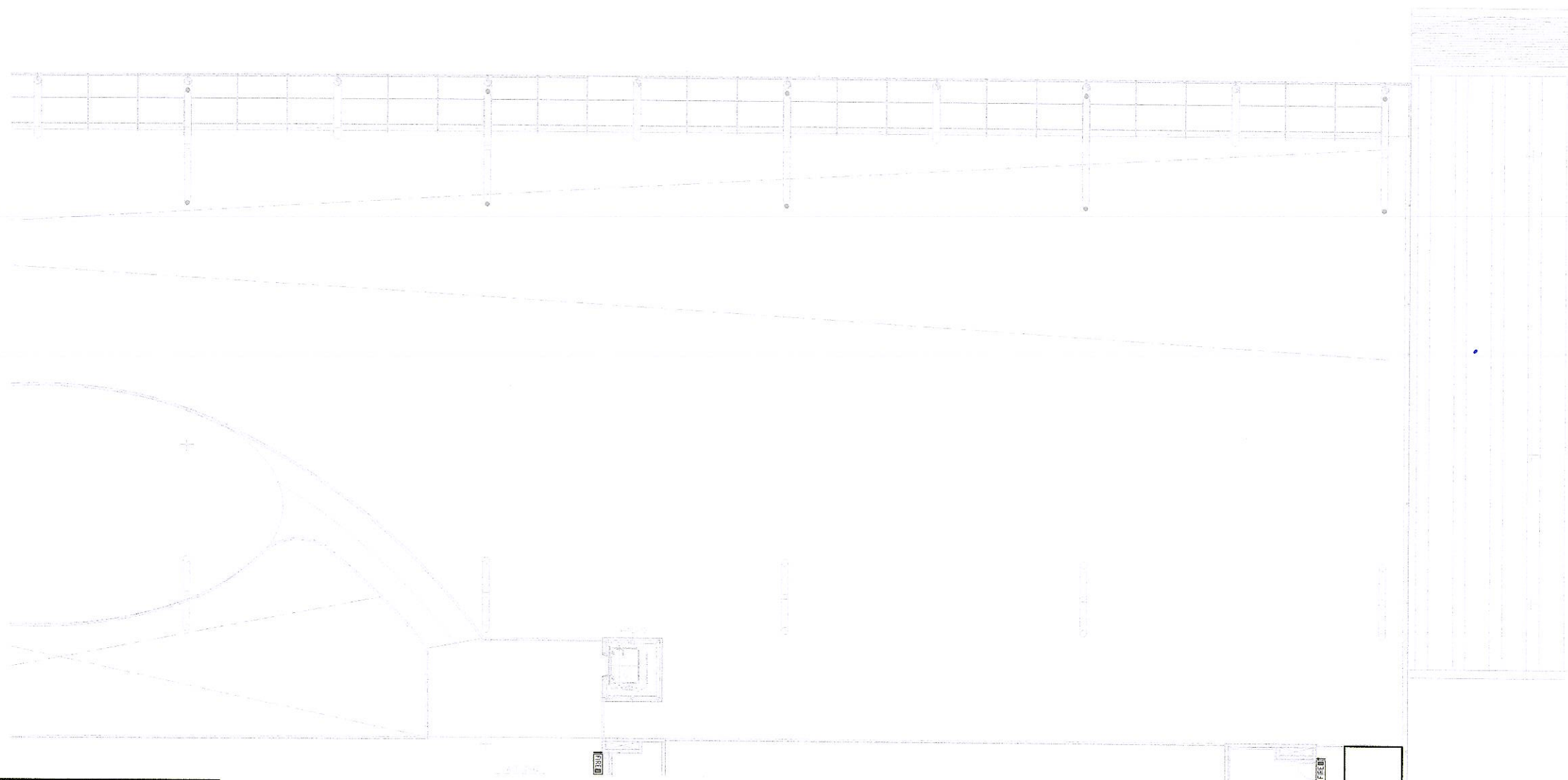

ป้ายทางออกฉุกเฉิน ชั้นที่ 4 ส่วนที่ 5

SCALE A1 = 1:150
 A3 = 1:300

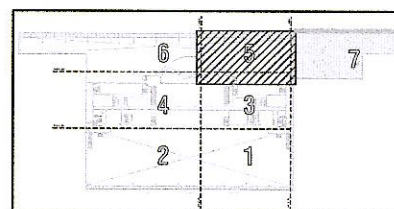

KEY PLAN

- ป้ายทางออก มองเห็นด้านเดียว
- ป้ายทางออก มองเห็นได้ทั้ง 2 ด้าน
- ป้ายทางออก ซ้าย-ขวา มองเห็นด้านเดียว



บริษัท ท่าอากาศยานไทย จำกัด (มหาชน)
 333 หมู่ 7 ถนนพหลโยธิน แขวงปทุมวัน เขตปทุมวัน กรุงเทพฯ 10210 ประเทศไทย
 โทรศัพท์ : 66(0) 2535-1111 โทรสาร : 66(0) 2535-4361, 66(0) 2535-3866
 WEBSITE : <http://www.aotportal.co.th>, E-mail : avi@airport.co.th

งาน :
 จัดซื้อพร้อมติดตั้งป้ายทางออกฉุกเฉิน
 อาคารผู้โดยสารและอาคารจอดรถยนต์
 ณ ท่าอากาศยานภูเก็ต

แบบแสดง :
 อาคารผู้โดยสารระหว่างประเทศ ณ ทกภ.

SCALE :

ผู้เขียนแบบและออกแบบ :
 นายศุภกิจ เนื้อแท้
 ภทก.48992

ผู้ตรวจสอบ :
 นายพนวัฒน์ อ่องแสนคำ
 วทส.5 สฟค.ฝบร.ทกภ.

ผู้รับรอง :
 นายชุมพล ตั้งจิตต์
 ผอ.ก.สฟค.ฝบร.ทกภ.

แผ่นที่ : 32	จำนวนแผ่นทั้งหมด : 33
-----------------	--------------------------

แบบเลขที่ :
 สฟค.ฝบร.ทกภ. 010/66

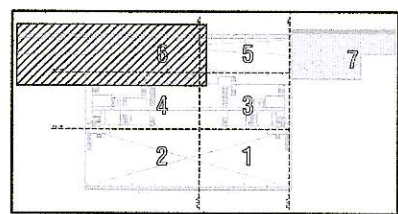
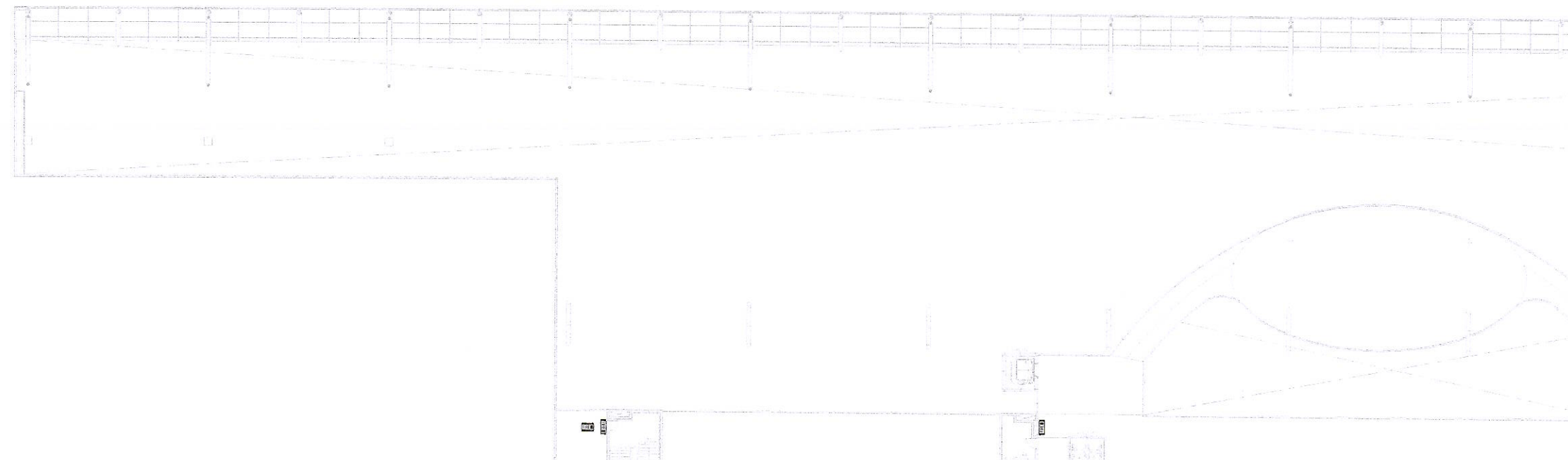

KEY PLAN

- ป้ายทางออก มองเห็นด้านเดียว
- ป้ายทางออก มองเห็นได้ทั้ง 2 ด้าน
- ป้ายทางออก ซ้าย-ขวา มองเห็นด้านเดียว

ป้ายทางออกฉุกเฉิน ชั้นที่ 4 ส่วนที่ 6

SCALE A1 = 1:250
 A3 = 1:500



บริษัท ท่าอากาศยานไทย จำกัด (มหาชน)
 333 หมู่ 7 ถนนวิภาวดีรังสิต แขวงจตุจักร เขตจตุจักร กรุงเทพฯ 10220 ประเทศไทย
 โทรศัพท์ : 6620 2535-1111 โทรสาร : 6620 2535-2261, 6620 2524-3046
 WEBSITE : <http://www.aotportal.co.th>, E-mail : aot@portal.aot.co.th

งาน :
 จัดซื้อพร้อมติดตั้งป้ายทางออกฉุกเฉิน
 อาคารผู้โดยสารและอาคารจอดรถยนต์
 ณ ท่าอากาศยานภูเก็ต

แบบแสดง :
 อาคารผู้โดยสารระหว่างประเทศ ณ ทกก.

SCALE :

ผู้เขียนแบบและออกแบบ :
 นายสุภประกิจ เตื่อนแผ่
 ภูพท.48992

ผู้ควบคุมการปฏิบัติงาน:
 นายสมชาย งามทวีวัฒน์ จิต/ทกค

ผู้ตรวจสอบ :
 นายธนวัฒน์ อ่องแสนคำ
 วกส.5 สฟค.ฝบร.ทกค.

ผู้รับรอง :
 นายชุมพล ตั้งจิตต์
 ผอก.สฟค.ฝบร.ทกค.

แผ่นที่ :

33

จำนวนแผ่นทั้งหมด :

33

แบบเลขที่ :

สฟค.ฝบร.ทกค. 010/66

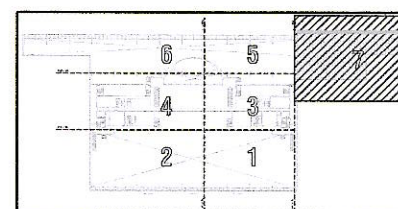
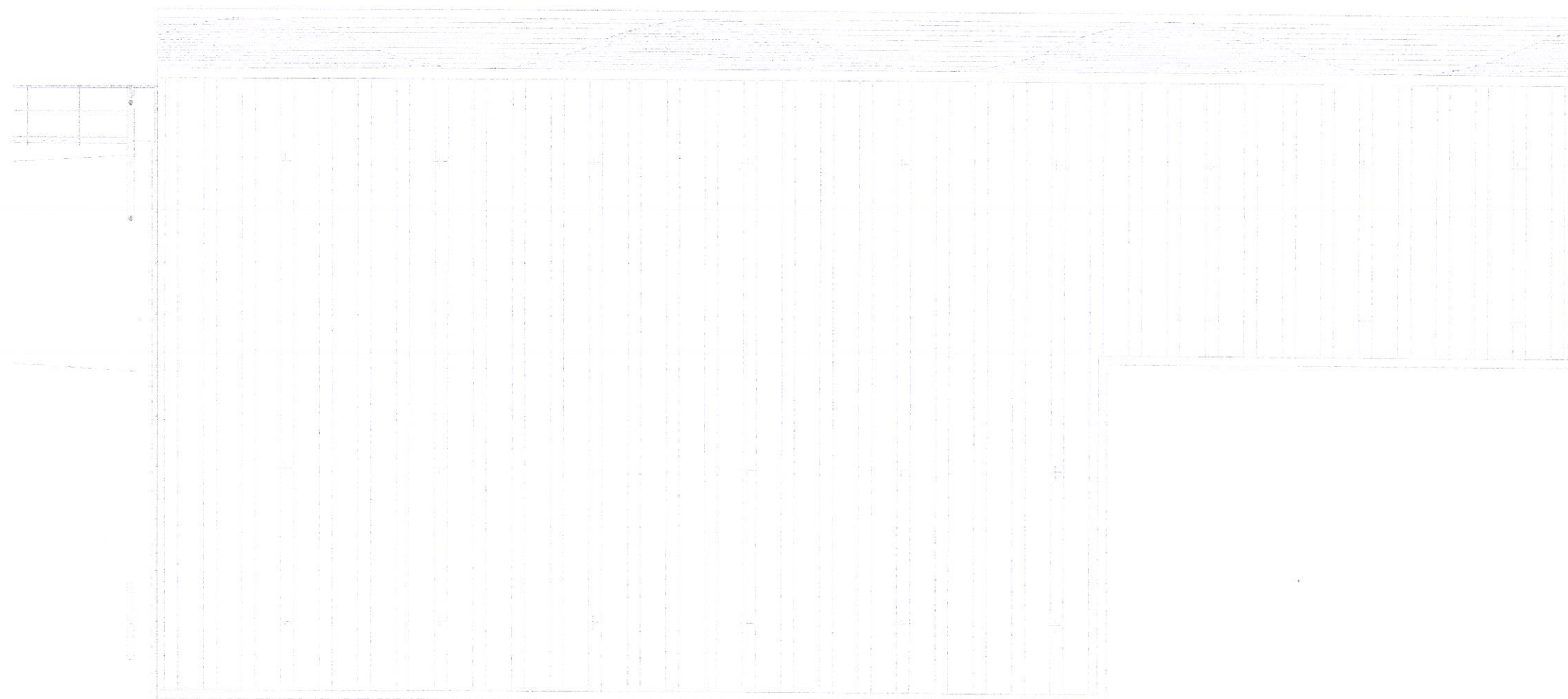

KEY PLAN

- ป้ายทางออก มองเห็นด้านเดียว
- ป้ายทางออก มองเห็นได้ทั้ง 2 ด้าน
- ป้ายทางออก ซ้าย-ขวา มองเห็นด้านเดียว

ป้ายทางออกฉุกเฉิน ชั้นที่ 4 ส่วนที่ 7

SCALE A1 = 1:150
A3 = 1:300