



บริษัท ท่าอากาศยานไทย จำกัด (มหาชน)

โครงการ

งานจ้างทำป้ายแนะนำผู้โดยสาร อาคาร  
ผู้โดยสารระหว่างประเทศ ณ ทภก.



AIRPORTS OF THAILAND PLC.  
บริษัท ท่าอากาศยานไทย จำกัด (มหาชน)

# จุดติดตั้ง ชั้น 1



บริษัท ท่าอากาศยานไทย จำกัด (มหาชน)  
101 หมู่ 1 ถนนวิภาวดีรังสิต แขวงสนามบิน กรุงเทพมหานคร 10110 ประเทศไทย  
โทรศัพท์: 02-534-1111 โทรสาร: 02-534-4211 02-534-9944  
เว็บไซต์: <http://www.aot.go.th>, <http://www.aotpublic.com>

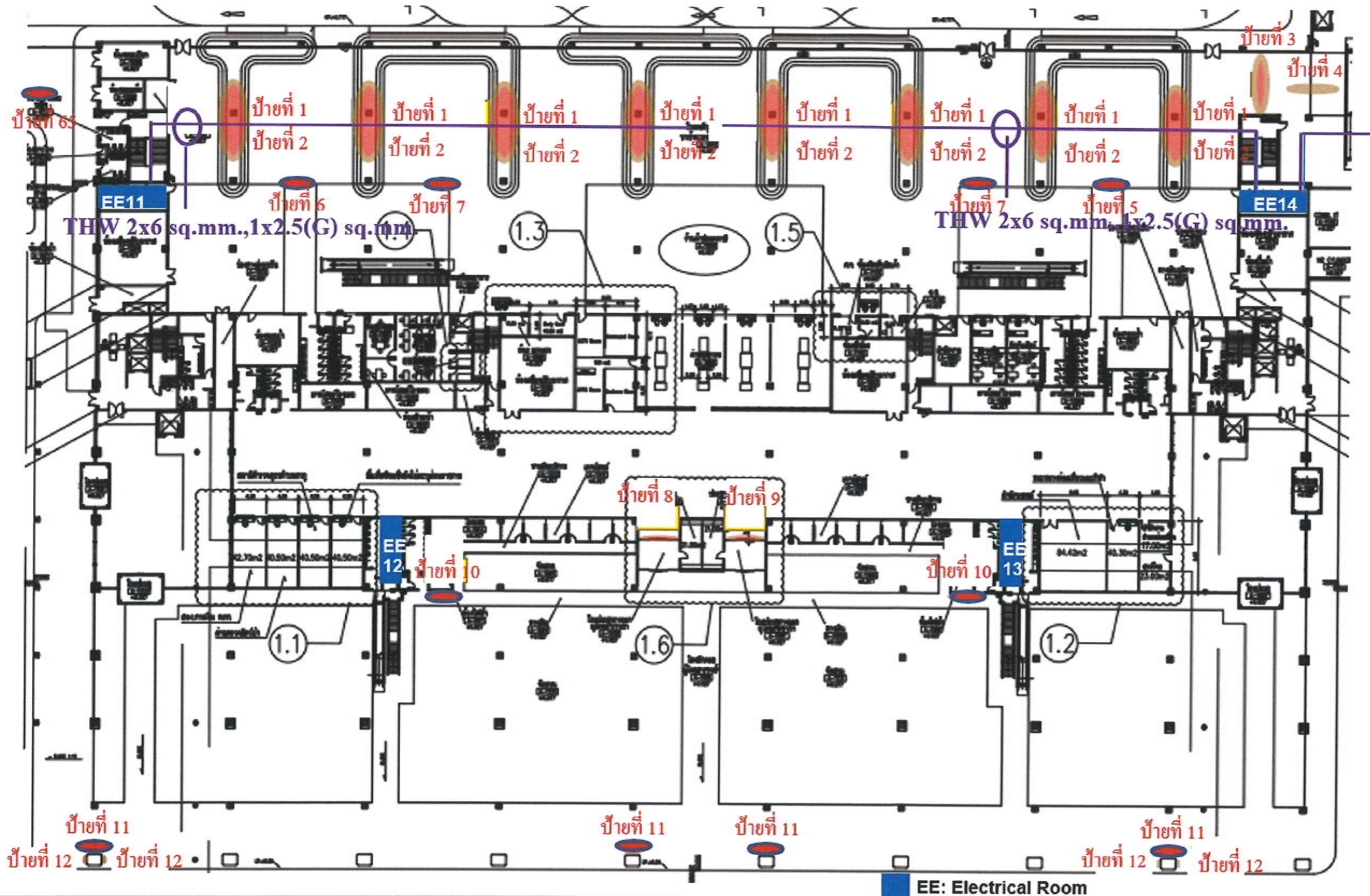

โครงการ : งานติดตั้งป้ายและนำผู้โดยสาร  
อาคารผู้โดยสารระหว่างประเทศ ท่าอากาศยานภูเก็ต

สถานที่ก่อสร้าง :  
อาคารผู้โดยสารระหว่างประเทศ ท่าอากาศยานภูเก็ต

สำรวจโดย :  
ส่วนไฟฟ้าและเครื่องกล ฝ่ายบำรุงรักษา  
ท่าอากาศยานภูเก็ต

ผู้ออกแบบและเขียนแบบ :  
นายอนุวัฒน์ ช่างแสนคำ  
วิศวกร 3 ส.บ.ร. ภูเก็ต

ผู้ตรวจสอบ :  
นายอนุวัฒน์ พงศ์ชัยศิริกุล  
จ.บ.ร. 4 ส.บ.ร. ภูเก็ต

ผู้รับรอง :  
นายอดุลย์ สุขานวรัตน์  
ผอ.ร. 8 ส.บ.ร. ภูเก็ต

วันที่ 27/12/2562  
หน้า 1



บริษัท ท่าอากาศยานไทย จำกัด (มหาชน)  
 105 หมู่ 3 ถนนวิภาวดีรังสิต แขวงสนามบิน กรุงเทพมหานคร 10110 ประเทศไทย  
 โทรศัพท์: 02-2535-1111 โทรสาร: 02-2535-4221, 02-2535-3344  
 01-883311 http://www.aot.go.th อีเมล: aot@airports.aot.or.th

โครงการ : งานจ้างทำป้ายและนำผู้โดยสาร  
 อาคารผู้โดยสารระหว่างประเทศ ณ ทอท.

สถานที่ก่อสร้าง :  
 อาคารผู้โดยสารระหว่างประเทศ ท่าอากาศยานภูเก็ต

สำรวจโดย :  
 ส่วนไฟฟ้าและเครื่องกล ฝ่ายบำรุงรักษา  
 ท่าอากาศยานภูเก็ต

ผู้ออกแบบและเขียนแบบ :  
 นายชวกรวัฒน์ ชัยงามเสาศำ  
 วิศวกร 3 สาขา ฝบร.ทอท.

ผู้ตรวจสอบ :  
 นายอุทิศวัฒน์ พงษ์ชัยศิริกุล  
 จ.น.พ.บ.ค.4 สาขา ฝบร.ทอท.

ผู้รับรอง :  
 นายอดุลย์ สมานรักษ์  
 วิศวกร 8 สาขา ฝบร.ทอท.

หมายเลขที่ : วันที่: 27 12 62  
 สทศ.ฝบร.ทอท. 62/0008 แผ่นที่ : 2

**ป้ายที่ 1 โถงสายพานรับกระเป๋า (จำนวน 8 ป้าย)**

- ป้าย(แขวน)กล่องไฟ LED แบบบาง ขนาด สูง 40cm \* กว้าง 240cm (2หน้า)

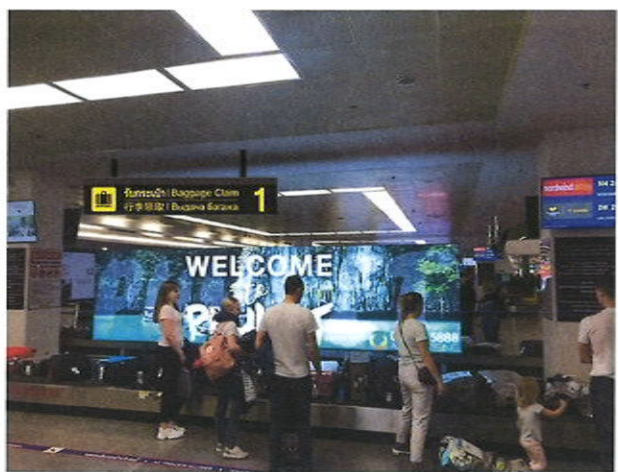

	รับกระเป๋า   Baggage Claim 行李领取   Выдача багажа	<b>1</b>
สายพานหมายเลข 1 จำนวน 1 ชั้น		
	รับกระเป๋า   Baggage Claim 行李领取   Выдача багажа	<b>2</b>
สายพานหมายเลข 2 จำนวน 2 ชั้น		
	รับกระเป๋า   Baggage Claim 行李领取   Выдача багажа	<b>3</b>
สายพานหมายเลข 3 จำนวน 1 ชั้น		
	รับกระเป๋า   Baggage Claim 行李领取   Выдача багажа	<b>4</b>
สายพานหมายเลข 4 จำนวน 2 ชั้น		
	รับกระเป๋า   Baggage Claim 行李领取   Выдача багажа	<b>5</b>
สายพานหมายเลข 5 จำนวน 2 ชั้น		

เดินสายเมนไฟฟ้าชนิด THW 2x6 sq.mm., 1x2.5(G) sq.mm. ร้อยท่อชนิด EMT  $\varnothing 3/4"$  ไปรับที่ห้องไฟฟ้า EE11 หรือ EE14 ระยะประมาณ 120 เมตร

**ป้ายที่ 3 โถงสายพานรับกระเป๋า หน้าห้องพิธีการขึ้น (จำนวน 1 ป้าย)**

- ป้าย(แขวน)กล่องไฟ LED แบบบาง ขนาด สูง 40cm \* กว้าง 240cm (2หน้า)



	รับกระเป๋า   Baggage Claim 行李领取   Выдача багажа	<b>1-5</b>
	เฉพาะผู้ถือบัตรรองญาติ Airport Pass Holder 兩人免進	

เดินสายไฟชนิด THW 3x2.5 sq.mm., ร้อยท่อชนิด EMT  $\varnothing 1/2"$  ไปรับที่ห้องไฟฟ้า EE14 ระยะประมาณ 40 เมตร

**ป้ายที่ 2 โถงสายพานรับกระเป๋า (จำนวน 8 ป้าย)**

- ป้าย(แขวน)กล่องไฟ LED แบบบาง ขนาด สูง 40cm \* กว้าง 240cm (2หน้า)



เดินสายไฟชนิด THW 3x2.5 sq.mm., ร้อยท่อชนิด EMT  $\varnothing 1/2"$  ไปรับกับเมนไฟ ป้ายที่ 1 ระยะทางป้ายละ 10 เมตร

**ป้ายที่ 4 โถงสายพานรับกระเป๋า ข้างห้องพิธีการขึ้น (จำนวน 1 ป้าย)**

- ป้าย(แขวน)กล่องไฟ LED แบบบาง ขนาด สูง 40cm \* กว้าง 240cm (2หน้า)



	รับกระเป๋า   Baggage Claim 行李领取   Выдача багажа	<b>1-5</b>
	รับกระเป๋า   Baggage Claim 行李领取   Выдача багажа	<b>1-5</b>

เดินสายไฟชนิด THW 3x2.5 sq.mm., ร้อยท่อชนิด EMT  $\varnothing 1/2"$  ไปรับกับป้ายที่ 3 ระยะทาง 10 เมตร

ป้ายที่ 5 โถงสายพานรับกระเป๋า หลังจากลงจากบันไดเลื่อน ทิศเหนือ (จำนวน 1 ป้าย)  
 ป้าย(แขวน)กล่องไฟ LED แบบบาง ขนาด สูง 40cm \* กว้าง 240cm (2หน้า)



เดินสายไฟชนิด THW 3x2.5 sq.mm.,  
 ร้อยท่อชนิด EMT Ø1/2" ไปปรับกับเมนไฟ  
 ป้ายที่ 1 ระยะทาง 20 เมตร

ป้ายที่ 6 โถงสายพานรับกระเป๋า หลังจากลงจากบันไดเลื่อน ทิศใต้ (จำนวน 1 ป้าย)  
 ป้าย(แขวน)กล่องไฟ LED แบบบาง ขนาด สูง 40cm \* กว้าง 240cm (2หน้า)

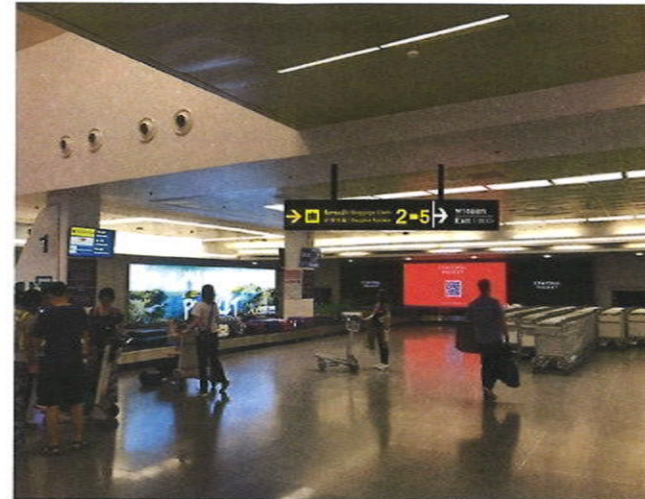

เดินสายไฟชนิด THW 3x2.5 sq.mm.,  
 ร้อยท่อชนิด EMT Ø1/2" ไปปรับกับ  
 เมนไฟป้ายที่ 1 ระยะทาง 20 เมตร

ป้ายที่ 7 โถงสายพานรับกระเป๋า ระหว่างสายพาน 2 และ 4 กับ 5 (จำนวน 2 ป้าย)  
 - ป้าย(แขวน)กล่องไฟ LED แบบบาง ขนาด สูง 40cm \* กว้าง 240cm (2หน้า)



เดินสายไฟชนิด THW 3x2.5 sq.mm., ร้อยท่อชนิด EMT Ø1/2" ไปปรับกับเมนไฟ  
 ป้ายที่ 1 ระยะทางป้ายละ 30 เมตร

ป้ายที่ 8 (จำนวน 1 ป้าย)  
 ป้าย(แขวน)กล่องไฟ LED แบบบาง ขนาด สูง 40cm \* กว้าง 350cm 1หน้า



เดินสายไฟชนิด THW 3x2.5 sq.mm., ร้อยท่อ  
 เฟล็กซ์อ่อน Ø1/2" ไปปรับกับเมนไฟป้ายหมาย  
 เลข 3 ระยะทาง 2 เมตร



บริษัท ท่าอากาศยานไทย จำกัด (มหาชน)  
 131 หมู่ 2 ถนนวิภาวดีรังสิต แขวงสนามบิน เขตดอนเมือง กรุงเทพฯ 10140  
 โทรสาร : 02-2534-1111 โทรสาร : 02-2534-1111 โทรสาร : 02-2534-1111  
 เว็บไซต์ : http://www.aot.go.th, aot.com, aotpub.aot.go.th

โครงการ : งานจ่ายค่าปรับและนำผู้โดยสาร  
 ออกจากอาคารระหว่างประเทศ ณ ท.ภ.ค.

สถานที่ก่อสร้าง :  
 อาคารผู้โดยสารระหว่างประเทศ ท่าอากาศยานภูเก็ต

สำรวจโดย :  
 ส่วนไฟฟ้าและเครื่องกล ฝ่ายบำรุงรักษา  
 ท่าอากาศยานภูเก็ต

ผู้ออกแบบและเขียนแบบ :  
 นายธนวัฒน์ อึ้งแสนคำ  
 วิศวกร 3 ส.พ.ค.บ.ร.ท.ภ.ค.

*(Signature)*

ผู้ตรวจสอบ :  
 นายอุทธีร์วิทย์ พงศ์ชัยวิฑู  
 ช่างเทคนิค 4 ส.พ.ค.บ.ร.ท.ภ.ค.

*(Signature)*

ผู้รับรอง :  
 นายอดิศักดิ์ สมานรัตน์  
 ผช.ค. 8 ส.พ.ค.บ.ร.ท.ภ.ค.

*(Signature)*

**ป้ายที่ 9 (จำนวน 1 ป้าย)**

ป้าย(แขวน)กล่องไฟ LED แบบบาง ขนาด สูง 40cm \* กว้าง 350cm 1หน้า



เดินสายไฟชนิด THW 3x2.5 sq.mm., ร้อยท่อ  
เหล็กข้ออ่น  $\varnothing 1/2"$  ไปรับกับเมนไฟป้ายหมายเลข  
เลข 4 ระยะทาง 2 เมตร



**ป้ายที่ 10 (จำนวน 2ป้าย)**

-ป้าย(ติด)เสากล่องไฟ LED แบบบาง ขนาด สูง 80cm \* กว้าง 240cm (1หน้า)

สถานที่ : ซานชาลาใต้ และทิศเหนือ 2หน้า



เดินสายไฟชนิด THW 3x2.5 sq.mm., ร้อยท่อ  
EMT  $\varnothing 1/2"$  ไปรับกับเมนไฟจอประกาศเที่ยวบิน  
ระยะทาง 1 เมตร



**ป้ายที่ 11 (จำนวน 4ป้าย)**

ป้ายแผ่นเหล็กชุบสังกะสี (ติดเสา) ขนาด สูง 150cm \* กว้าง 155 cm (1หน้า)

สถานที่ : จุดสูบบุหรี่ ชั้น 1 (ทิศ เหนือ - ใต้)



**ป้ายที่ 12 (จำนวน 4ป้าย)**

ป้ายแผ่นเหล็กชุบสังกะสี (ติดเสา) ขนาด สูง 150cm \* กว้าง 108 cm (1หน้า)

สถานที่ : จุดสูบบุหรี่ ชั้น 1 (ทิศ เหนือ - ใต้)



บริษัท ท่าอากาศยานไทย จำกัด (มหาชน)  
155 หมู่ 7 ถนนวิภาวดีรังสิต กรุงเทพมหานคร 10150 ประเทศไทย  
โทรศัพท์ : 00662 2538-1111 โทรสาร : 00662 2531-4281, 00662 2531-1846  
WebSite : <http://www.aotthai.co.th>, <http://aot.por.por.thai.co.th>

โครงการ : งานจ้างทำป้ายและนำผู้โดยสาร  
อาคารผู้โดยสารระหว่างประเทศ ณ ทอท.

สถานที่ก่อสร้าง :  
อาคารผู้โดยสารระหว่างประเทศ ท่าอากาศยานภูเก็ต

สำรวจโดย :  
ส่วนไฟฟ้าและเครื่องกล ฝ่ายบำรุงรักษา  
ท่าอากาศยานภูเก็ต

ผู้ออกแบบและเขียนแบบ :  
นายธนทวีวัฒน์ อังแสงคำ  
วิศวกร 3 สฟท. สบท.ภก.

ผู้ตรวจสอบ :  
นายอดุทธินันท์ ทงศ์ชัยศิริกุล  
จ.น.ท.บ.ท. 4 สบท. สบท.ภก.

ผู้รับรอง :  
นายเอกกฤษณ์ สมานรักษ์  
ผช.จ. 8 สฟท. สบท.ภก.

แผนกสาขา : วันที่ : 29 ต.ค. 64  
สฟท. สบท. สบท.ภก. 45210006 แผนกที่ : 4



ป้ายที่ 65 (จำนวน 1ป้าย)  
 ป้าย (ติดผนัง) ถัดจากไฟ LED แบบบาง ขนาด สูง 40cm \* กว้าง 240cm  
 (1 หน้า)



เดินสายไฟชนิด THW 3x2.5 sq.mm., ร้อยท่อ  
 EMT Ø1/2" ไปรับกับเมนไฟฉุกเฉิน ระยะทาง 50 cm.



บริษัท ท่าอากาศยานไทย จำกัด (มหาชน)  
 135 หมู่ 3 ถนนวิภาวดีรังสิต กรุงเทพมหานคร 10110 ประเทศไทย  
 โทรศัพท์ : 002-2555-1111 โทรสาร : 002-2555-4001, 002-2555-3446  
 WEBSITE : <http://www.aot.go.th> , <http://www.aotport.co.th>

โครงการ : งานจ้างทำป้ายและนำผู้โดยสาร  
 อาคารผู้โดยสารระหว่างประเทศ ณ ทอท.

สถานที่ก่อสร้าง :  
 อาคารผู้โดยสารระหว่างประเทศ ท่าอากาศยานภูเก็ต

สำรวจโดย :  
 ส่วนไฟฟ้าและเครื่องกล ฝ่ายบำรุงรักษา  
 ท่าอากาศยานภูเก็ต

ผู้ออกแบบและเขียนแบบ :  
 นายธนกร วัฒนวิทย์ ช่างเทคนิค  
 วิศวกร 3 สฟต.ฟบร. ทอท.

ผู้ตรวจสอบ :  
 นายฤทธิวัฒน์ ทองศรีศิริกุล  
 หน.บคอ.4 สบพ.ฟบร. ทอท.

ผู้รับรอง :  
 นายเอกนฤน สมานวิทย์  
 หน.บคอ.8 สบพ.ฟบร. ทอท.

เอกสารนี้ :  
 สฟต.ฟบร. ทอท. : 62/0008

วันที่ : ๕๑ ๒๕๖๕  
 แผ่นที่ : 5

# จุดติดตั้ง ชั้น 2



บริษัท ท่าอากาศยานไทย จำกัด (มหาชน)  
151 หมู่ 2 ถนนวิภาวดีรังสิต แขวงสนามบิน เขตดอนเมือง กรุงเทพฯ 10210 ประเทศไทย  
โทรศัพท์: 02-2535-1111 โทรสาร: 02-2535-4201, 02-2535-1544  
เว็บไซต์: http://www.aot.go.th e-mail: aot@aot.go.th

โครงการ : งานจัดทำป้ายและนำผู้โดยสาร  
อาคารผู้โดยสารระหว่างประเทศ ท่าอากาศยานภูเก็ต

สถานที่ก่อสร้าง :  
อาคารผู้โดยสารระหว่างประเทศ ท่าอากาศยานภูเก็ต

สำรวจโดย :  
ส่วนไฟฟ้าและเครื่องกล ฝ่ายบำรุงรักษา  
ท่าอากาศยานภูเก็ต

ผู้ออกแบบและเขียนแบบ :  
นายนาถวัฒน์ ชัยแสนคำ  
วิศวกร 3 สฟค. ภูเก็ต

ผู้ตรวจสอบ :  
นายอุทิศวัฒน์ พงศ์ชัยศิริกุล  
จ.บ.บอ. 4 สฟค. ภูเก็ต

ผู้รับรอง :  
นายเอกกฤษ สมานรักษ์  
ผชจ.ร. ภูเก็ต

แผนกที่ :  
สฟค. ภูเก็ต 1106.62/008

วันที่ : 29 มิ.ย. 64  
แผ่นที่ : 6

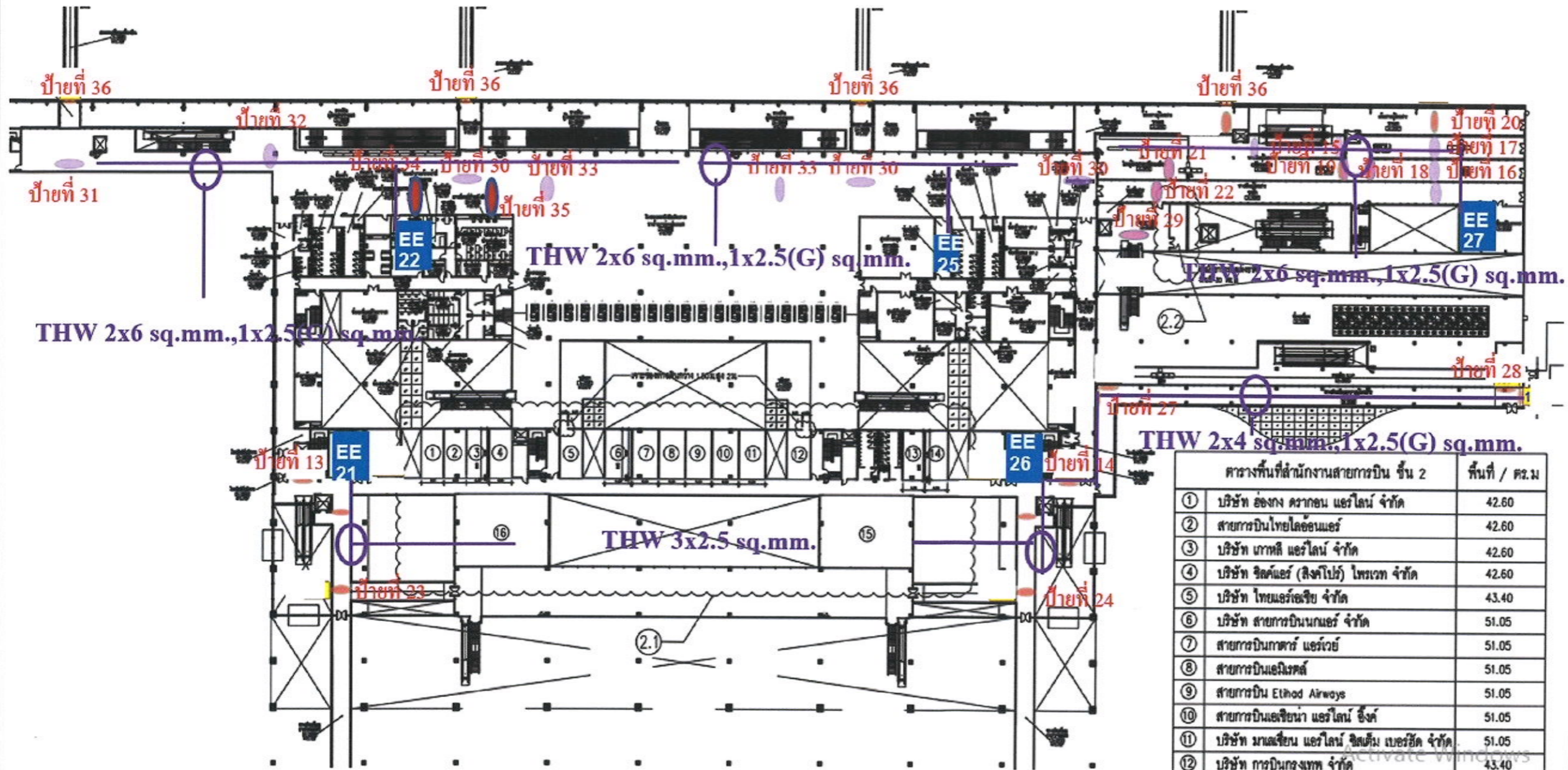

ตารางพื้นที่สำนักงานสายการบิน ชั้น 2	พื้นที่ / ตร.ม
① บริษัท อีโองก ควากอน แอร์ไลน์ จำกัด	42.60
② สายการบินไทยไลอ้อนแอร์	42.60
③ บริษัท กากาลี แอร์ไลน์ จำกัด	42.60
④ บริษัท ซิคส์แอนด์ (สิงคโปร์) โทรวาท จำกัด	42.60
⑤ บริษัท ไทยแอร์เอเชีย จำกัด	43.40
⑥ บริษัท สายการบินนามแอร์ จำกัด	51.05
⑦ สายการบินกาตาร์ แอร์เวย์	51.05
⑧ สายการบินเอมิเรตส์	51.05
⑨ สายการบิน Etihad Airways	51.05
⑩ สายการบินเอเชียานา แอร์ไลน์ สิงคโปร์	51.05
⑪ บริษัท มาเลเซีย แอร์ไลน์ สิงคโปร์ เบอริช จำกัด	51.05
⑫ บริษัท การบินกรุงเทพ จำกัด	43.40

EE: Electrical Room



บริษัท ท่าอากาศยานไทย จำกัด (มหาชน)  
 333 หมู่ 7 ถนนมิตรภาพสามัคคี จังหวัดขอนแก่น 40130 ประเทศไทย  
 โทรศัพท์ : 053 215-1111 โทรสาร : 053 215-4251, 053 215-1446  
 โทรสาร : 053 215-1111 โทรสาร : 053 215-4251, 053 215-1446  
 Website : <http://www.aot.go.th> <http://www.aotpassenger.com>

โครงการ : งานทำป้ายและนำข้อมูลโดย  
 อาคารผู้โดยสารระหว่างประเทศ ณ ทอท.

สถานที่ก่อสร้าง :  
 อาคารผู้โดยสารระหว่างประเทศ ท่าอากาศยานภูเก็ต

สำรวจโดย :  
 ส่วนไฟฟ้าและเครื่องกล ฝ่ายบำรุงรักษา  
 ท่าอากาศยานภูเก็ต

ผู้ออกแบบและเขียนแบบ :  
 นายธนวัฒน์ ชัยสงคราม  
 วิศวกร 3 สทศ.ทบร. ทอท.

ผู้ตรวจสอบ :  
 นายอนุทิน พงษ์ศิริกุล  
 จนท.บศอ.4 สทศ.ทบร. ทอท.

ผู้รับรอง :  
 นายเอกนถุ สมานรักษ์  
 มทศ.8 สทศ.ทบร. ทอท.

แบบเลขที่ : สทศ.ทบร. ทอท. 62/00068 วันที่ : 29 ต.ค. 62  
 แผ่นที่ : 7

**ป้ายที่ 13 (จำนวน 1 ชิ้น)**

ป้าย (ติดผนัง) กล่องไฟ LED แบบบาง ขนาด สูง 160cm \* กว้าง 150cm 1 หน้า  
 สถานที่ : บันไดลงมาจากชั้น 3 มาชั้น 2 โชนออฟฟิศสายการบิน



เดินสายไฟชนิด THW 3x2.5 sq.mm., ร้อยท่อชนิด EMT Ø1/2" ไปปรับเมนไฟ  
 ป้ายหมายเลข 23 ระยะทาง 5 เมตร

**ป้ายที่ 14 (จำนวน 1 ชิ้น)**

ป้าย (ติดผนัง) กล่องไฟ LED แบบบาง ขนาด สูง 160cm \* กว้าง 150cm 1 หน้า  
 สถานที่ : บันไดลงมาจากชั้น 3 มาชั้น 2 โชนออฟฟิศสายการบิน



เดินสายไฟชนิด THW 3x2.5 sq.mm., ร้อยท่อชนิด EMT Ø1/2" ไปปรับเมนไฟ  
 ป้ายหมายเลข 24 ระยะทาง 5 เมตร

**ป้ายที่ 15 (จำนวน 1 ป้าย)**

ป้าย (แขวน) กล่องไฟ LED แบบบาง ขนาด สูง 40cm \* กว้าง 240cm (2 หน้า)  
 สถานที่ : ก่อนบันไดเลื่อนขึ้น ไปโถงขาออกอินเตอร์



เดินสายเมนไฟฟ้าชนิด THW 2x6 sq.mm., 1x2.5(G) sq.mm. ร้อยท่อชนิด EMT  
 Ø3/4" ไปปรับที่ห้องไฟฟ้า EE27 ระยะประมาณ 100 เมตร

**ป้ายที่ 16 (จำนวน 1 ป้าย)**

ป้าย (แขวน) กล่องไฟ LED แบบบาง ขนาด สูง 40cm \* กว้าง 240cm (2 หน้า)  
 สถานที่ : ระหว่างทางเดินไปยังอาคารดอม



เดินสายไฟชนิด THW 3x2.5 sq.mm., ร้อยท่อชนิด EMT Ø1/2" ไปปรับกับเมนไฟกับป้าย  
 ป้ายหมายเลข 15 ระยะทาง 10 เมตร







บริษัท ท่าอากาศยานไทย จำกัด (มหาชน)  
 151 ซอย 7 ถนนวิภาวดีรังสิต แขวงสามเสนใน เขตพญาไท กรุงเทพฯ 10210 ประเทศไทย  
 โทรศัพท์ : 660 2 253-1111 โทรสาร : 660 2 253-6001, 660 2 254-3346  
 WEBSITE : <http://www.aot.or.th> e-mail : [info@airportthai.co.th](mailto:info@airportthai.co.th)

โครงการ : งานจ้างทำป้ายแนะนำผู้โดยสาร  
 อาคารผู้โดยสารระหว่างประเทศ ณ ทอท.

สถานที่ก่อสร้าง :  
 อาคารผู้โดยสารระหว่างประเทศ ท่าอากาศยานภูเก็ต

สำรวจโดย :  
 ส่วนไฟฟ้าและเครื่องกล ฝ่ายบำรุงรักษา  
 ท่าอากาศยานภูเก็ต

ผู้ออกแบบและเขียนแบบ :  
 นายณทวัฒน์ อึ้งสนธาคำ  
 วิศวกร 3 สทศ.สปร.ทอท.  

ผู้ตรวจสอบ :  
 นายฤทธิวัฒน์ หงษ์ชัยศิริกุล  
 জন.บ.ท. 4 สทศ.สทศ.ทอท.  

ผู้รับรอง :  
 นายเอกกฤษ สมานรัตน์  
 สทศ. 8 สทศ.ทอท.  

แบบเลขที่ : วันที่ : 27 10 62  
 สทศ.สปร.ทอท. 62/0008 แผ่นที่ : 8

### ป้ายที่ 17 (จำนวน 1 ป้าย)

ป้าย (แขวน) กล้องไฟ LED แบบบาง ขนาด สูง 40cm \* กว้าง 240cm (2หน้า)  
 สถานที่ : ระหว่างทางเดินไปยังอาคารอินเตอร์



เดินสายไฟชนิด THW 3x2.5 sq.mm., ร้อยท่อชนิด EMT Ø1/2" ไปปรับกับเมนไฟกับป้าย  
 ป้ายหมายเลข 15 ระยะทาง 10 เมตร

### ป้ายที่ 18 (จำนวน 1 ป้าย)

ป้าย (แขวน) กล้องไฟ LED แบบบาง ขนาด สูง 40cm \* กว้าง 240cm (1หน้า)  
 สถานที่ : ระหว่างทางเดินไปยังอาคารอินเตอร์



เดินสายไฟชนิด THW 3x2.5 sq.mm., ร้อยท่อชนิด EMT Ø1/2" ไปปรับกับเมนไฟกับป้าย  
 ป้ายหมายเลข 15 ระยะทาง 10 เมตร

### ป้ายที่ 19 (จำนวน 1 ป้าย)

ป้าย (แขวน) กล้องไฟ LED แบบบาง ขนาด สูง 40cm \* กว้าง 240cm (1หน้า)  
 สถานที่ : ระหว่างทางเดินไปยังอาคารอินเตอร์



เดินสายไฟชนิด THW 3x2.5 sq.mm., ร้อยท่อชนิด EMT Ø1/2" ไปปรับกับเมนไฟกับป้าย  
 ป้ายหมายเลข 15 ระยะทาง 10 เมตร

### ป้ายที่ 20 (จำนวน 1 ป้าย)

ป้าย (แขวน) กล้องไฟ LED แบบบาง ขนาด สูง 40cm \* กว้าง 240cm (2หน้า)  
 สถานที่ : ระหว่างทางเดินไปยังอาคารอินเตอร์



เดินสายไฟชนิด THW 3x2.5 sq.mm., ร้อยท่อชนิด EMT Ø1/2" ไปปรับกับเมนไฟกับป้าย  
 ป้ายหมายเลข 15 ระยะทาง 10 เมตร



บริษัท ท่าอากาศยานไทย จำกัด (มหาชน)  
 115 หมู่ 2 ต.นครปฐมพัฒนา อ.นครปฐม จ.นครปฐม 75000 ประเทศไทย  
 โทรสาร 02-2551-111 โทรสาร 02-2551-4201-4202 02-2551-2000  
 โทร 02-2551-111 โทรสาร 02-2551-4201-4202 02-2551-2000  
 Web Site: http://www.aot.or.th, e-mail: aot@airports.or.th

โครงการ : งานจ้างทำป้ายและนำผู้โดยสาร  
 อาคารผู้โดยสารระหว่างประเทศ ณ พทก.

สถานที่ก่อสร้าง :  
 อาคารผู้โดยสารระหว่างประเทศ ท่าอากาศยานภูเก็ต

สำรวจโดย :  
 ส่วนไฟฟ้าและเครื่องกล ฝ่ายบำรุงรักษา  
 ท่าอากาศยานภูเก็ต

ผู้ออกแบบและเขียนแบบ :  
 นายชนทวัฒน์ อึ้งสมศักดิ์  
 วิศวกร 3 สทศ.ม.บ.ทก.

ผู้ตรวจสอบ :  
 นายอุทธรวัฒน์ พงศ์ชัยวิฑู  
 หน.ท.บ.ทก. 4 สทศ.ม.บ.ทก.

ผู้รับรอง :  
 นายอดิพนธ์ สมานรัตน์  
 ผช.ท. 8 สทศ.ม.บ.ทก.

แบบเลขที่ : วันที่ 29 12 67  
 สด.ค.บ.ร. มทก. : S2.10098 หน้าที่ : 9

### ป้ายที่ 21 (จำนวน 1 ป้าย)

ป้าย (แขวน) กล้องไฟ LED ขนาด สูง 40cm \* กว้าง 480cm  
 สถานที่ : ระหว่างทางเดินไปยังอาคารอินเตอร์และคอม 2 หน้า



เดินสายไฟชนิด THW 3x2.5 sq.mm., ร้อยท่อชนิด EMT Ø1/2" ไปรับกับเมนไฟกับป้าย  
 ป้ายหมายเลข 15 ระยะทาง 10 เมตร

ทางเดินเชื่อมอาคารอินเตอร์ ป้ายที่ 23 (จำนวน 1 ป้าย)  
 ป้าย(แขวน)กล้องไฟ LED แบบบาง ขนาด สูง 40cm \* กว้าง 240cm (2หน้า)



เดินสายไฟชนิด THW 3x2.5 sq.mm., ร้อยท่อชนิด  
 EMT Ø1/2" ไปรับเมนไฟห้อง EE21 ระยะทาง  
 30 เมตร

### ป้ายที่ 22 (จำนวน 1 ป้าย)

ป้าย (แขวน) กล้องไฟ LED แบบบาง ขนาด  
 สูง 40cm \* กว้าง 480cm  
 สถานที่ : ระหว่างทางเดินไปยังอาคารอินเตอร์ 2 หน้า



เดินสายไฟชนิด THW 3x2.5 sq.mm., ร้อยท่อชนิด EMT Ø1/2" ไปรับกับเมนไฟกับป้าย  
 ป้ายหมายเลข 15 ระยะทาง 10 เมตร

ทางเดินเชื่อมอาคารอินเตอร์ ป้ายที่ 24 (จำนวน 1 ป้าย)  
 ป้าย(แขวน)กล้องไฟ LED แบบบาง ขนาด สูง 40cm \* กว้าง 240cm (2หน้า)



เดินสายไฟชนิด THW 3x2.5 sq.mm., ร้อยท่อชนิด  
 EMT Ø1/2" ไปรับเมนไฟห้อง EE26 ระยะทาง  
 30 เมตร



บริษัท ท่าอากาศยานไทย จำกัด (มหาชน)  
 115 หมู่ 7 ถนนวิภาวดีรังสิต แขวงสนามบิน เขตดอนเมือง กรุงเทพฯ 10110 ประเทศไทย  
 โทรศัพท์ 02-2556-1111 โทรสาร 02-2556-4261 02-2556-1946  
 01-25111 http://www.aot.or.th e-mail: aot@aot.or.th

โครงการ : งานจ้างทำป้ายและนำผู้โดยสาร  
 อาคารผู้โดยสารระหว่างประเทศ ณ ทอท.

สถานที่ก่อสร้าง :  
 อาคารผู้โดยสารระหว่างประเทศ ท่าอากาศยานภูเก็ต

สำรวจโดย :  
 ส่วนไฟฟ้าและเครื่องกล ฝ่ายบำรุงรักษา  
 ท่าอากาศยานภูเก็ต

ผู้ออกแบบและเขียนแบบ :  
 นายณทวัฒน์ อึ้งแสนแก้ว  
 วิศวกร 3 สฟด.สปร.ทอท.

ผู้ตรวจสอบ :  
 นายอุทิศสินท์ พงศ์ชัยวิรุฑ  
 หน.บ.ก.อ.4 สฟท.สฟท.ทอท.

ผู้รับรอง :  
 นายอดุลย์ สมานรัตน์  
 สฟท.สฟท.ทอท.

แผนกที่ : วันที่ 25 ธ.ค. 62  
 สฟท.สปร.ทอท. 620008 หน้าที่ : 10

### ป้ายที่ 28 (จำนวน 2 ป้าย)

กล่องไฟ LED แขนง ขนาด สูง 40cm \* กว้าง 240cm 1 หน้า  
 สถานที่ :ทางเดินเชื่อม

เดินสายไฟชนิด THW 2x4 sq.mm. 1x2.5(G) sq.mm.  
 ร้อยท่อชนิด EMT Ø1/2" ไปปรับเมนไฟห้อง EE26 ระยะทาง  
 100 เมตร



### ป้ายที่ 27 (จำนวน 2 ป้าย)

กล่องไฟ LED แขนง ขนาด สูง 40cm \* กว้าง 240cm 1 หน้า  
 สถานที่ :ทางเดินเชื่อม



เดินสายไฟชนิด THW 2x4 sq.mm.  
 1x2.5(G) sq.mm. ร้อยท่อชนิด EMT  
 Ø1/2" ไปปรับเมนไฟห้อง EE26 ระยะทาง  
 40 เมตร

### ป้ายที่ 29 ติดผนัง บันไดเลื่อนลงชั้น 1 (จำนวน 1 ป้าย) กล่องไฟ LED ขนาด สูง 40cm \* กว้าง 240cm (1หน้า)



เดินสายไฟชนิด THW 3x2.5 sq.mm.,  
 ร้อยท่อชนิด EMT Ø1/2" ไปปรับกับป้ายที่ 3  
 ของชั้น 1 ระยะทาง 20 เมตร

### ป้ายที่ 30 โถงกว้างหน้า ตม .ขาเข้า หน้ากท 11,12 (จำนวน 2 ป้าย) ป้าย(แขนง)กล่องไฟ LED แบบบาง ขนาด สูง 40cm \* กว้าง 240cm (2หน้า)



เดินสายเมนไฟฟ้าชนิด THW 2x6 sq.mm.,  
 1x2.5(G) sq.mm. ร้อยท่อชนิด EMT Ø3/4"  
 ไปปรับที่ห้องไฟฟ้า EE25 ระยะประมาณ 150 เมตร

ป้ายที่ 31 โถงขาเข้า หน้าเกต 15 (จำนวน 1 ป้าย)

ป้าย(ติดผนัง)กล่องไฟ LED แบบบาง ขนาด สูง 40cm \* กว้าง 240cm (1 หน้า)



เดินสายเมนไฟฟ้าชนิด THW 2x6 sq.mm.,  
1x2.5(G) sq.mm. ร้อยท่อชนิด EMT Ø3/4"  
ไปรับที่ห้องไฟฟ้า EE25  
ระยะประมาณ 200 เมตร

ป้ายที่ 32 โถงขาเข้า ระหว่าง ทางลงบันได (จำนวน 1 ป้าย)

ป้าย(ติดผนัง)กล่องไฟ LED แบบบาง ขนาด สูง 40cm \* กว้าง 240cm (1 หน้า)



เดินสายไฟชนิด THW 3x2.5 sq.mm.,  
ร้อยท่อชนิด EMT Ø1/2" ไปรับกับเมนไฟ  
ป้ายที่ 31 ระยะทางป้ายละ 5 เมตร

ป้ายที่ 33 โถงขาเข้า ระหว่างเกต 11-12 ขึ้นไปด่านควบคุมโรค (จำนวน 2 ป้าย)

ป้าย(แขวน)กล่องไฟ LED แบบบาง ขนาด สูง 40cm \* กว้าง 240cm (2 หน้า)

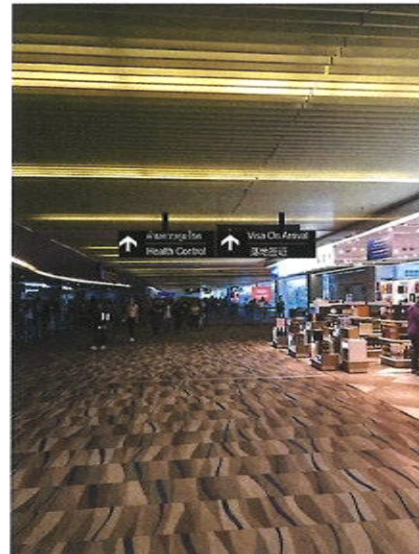

เดินสายไฟชนิด THW 3x2.5 sq.mm.,  
ร้อยท่อชนิด EMT Ø1/2" ไปรับกับเมนไฟ  
ป้ายที่ 31 ระยะทางป้ายละ 5 เมตร

ป้ายที่ 34 โถงขาเข้า หน้าตม. (จำนวน 1 ป้าย)

ป้าย(แขวน)กล่องไฟ LED แบบบาง ขนาด สูง 40cm \* กว้าง 120cm (2 หน้า)

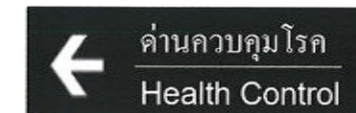
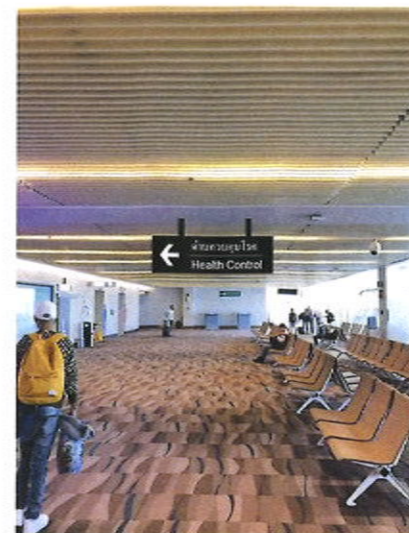

เดินสายไฟชนิด THW 3x2.5 sq.mm.,  
ร้อยท่อชนิด EMT Ø1/2" ไปรับกับเมนไฟ  
ป้ายที่ 31 ระยะทางป้ายละ 5 เมตร



บริษัท ท่าอากาศยานไทย จำกัด (มหาชน)  
105 หมู่ 3 ถนนวิภาวดีรังสิต เขตลาดพร้าว กรุงเทพฯ 10230  
โทรศัพท์: 02-2541-1111 โทรสาร: 02-2541-4000, 02-2541-6000  
WEBSITE: http://www.aot.go.th/eng, email: aot@airport.co.th

โครงการ : งานจ้างทำไปรษณีย์โดยสาร  
อาคารผู้โดยสารระหว่างประเทศ ณ ทอท.

สถานที่ก่อสร้าง :  
อาคารผู้โดยสารระหว่างประเทศ ท่าอากาศยานอุทิด

สำรวจโดย :  
ส่วนไฟฟ้าและเครื่องกล ฝ่ายบำรุงรักษา  
ท่าอากาศยานอุทิด

ผู้ออกแบบและเขียนแบบ :  
นายธนวัฒน์ อึ้งเสนาคำ  
วิศวกร 3 สด. สบ. ทอท.

ผู้ตรวจสอบ :  
นายอุทิศวัฒน์ พงศ์ชัยวิฑู  
ชนท.บ.ก. 4 สบ. สทอ. ทอท.

ผู้รับรอง :  
นายอดิพนธ์ สมานรักษ์  
ศทอ. 8 สด. ทอท.

ป้ายที่ 35 โถงขาเข้า หน้าตม. (จำนวน 1 ป้าย)

ป้าย(แขวน)กล่องไฟ LED แบบบาง ขนาด สูง 40cm \* กว้าง 120cm (2หน้า)



← Visa On Arrival  
落地签证

→ Visa On Arrival  
落地签证

เดินสายไฟชนิด THW 3x2.5 sq.mm.,  
ร้อยท่อชนิด EMT Ø1/2" ไปรับกับเมนไฟ  
ป้ายที่ 31 ระยะทางป้ายละ 5 เมตร

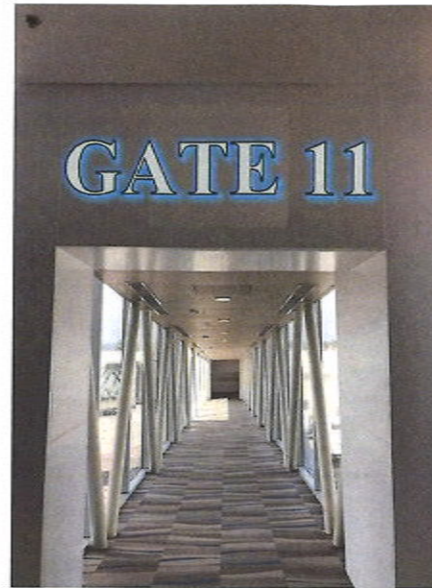

ป้ายที่ 36 (จำนวน 4 ชั้น)  
ป้ายตัวอักษรไฟออกหลัง ชนิดหลอด LED Module  
ขนาดพื้นที่ ติดตั้ง สูง 40cm \* กว้าง 160 cm หน้า 10 cm (1หน้า)  
สถานที่ : ตูทางออกขึ้นเครื่อง 11-15

เดินสายไฟชนิด THW 3x2.5 sq.mm.,  
ร้อยท่อชนิด EMT Ø1/2" ไปรับกับเมนไฟ  
ป้ายที่ 31 ระยะทางป้ายละ 20 เมตร



บริษัท ท่าอากาศยานไทย จำกัด (มหาชน)  
111 หมู่ 3 ถนนวิภาวดีรังสิต แขวงสนามบิน ตำบลสนามบิน อำเภอเมืองปทุมธานี จังหวัดปทุมธานี  
โทรศัพท์ : 020-2510-1111 โทรสาร : 020-2510-006, 020-2510-5446  
FAX: 020-2510-1111 http://www.aot.go.th, www.aotportthai.com

โครงการ : งานจ่ายค่าบำรุงรักษาอาคาร  
อาคารผู้โดยสารระหว่างประเทศ ณ ทอท.

สถานที่ก่อสร้าง :  
อาคารผู้โดยสารระหว่างประเทศ ท่าอากาศยานภูเก็ต

สำรวจโดย :  
ส่วนไฟฟ้าและเครื่องกล ฝ่ายบำรุงรักษา  
ท่าอากาศยานภูเก็ต

ผู้ออกแบบและเขียนแบบ :  
นายธนวิวัฒน์ อึ้งเกษมคำ  
วิศวกร 3 สฟท.สปร.ทอท.

ผู้ตรวจสอบ :  
นายอนุชิตนันท์ หงษ์ศรีศิริกุล  
จหน.บคอ.4 สบพ.ฟ.ทอ.ทอท.

ผู้รับรอง :  
นายอดกมลคุณ สมานรัตน์  
ผชก.8 สฟท.ทอท.

# จุดติดตั้ง ชั้น 3



บริษัท ท่าอากาศยานไทย จำกัด (มหาชน)  
113 หมู่ 5 ถนนพหลโยธิน แขวงสามยุค เขตเมืองเก่า กรุงเทพฯ 10110 ประเทศไทย  
โทรศัพท์ : 02-2531111 โทรสาร : 02-2531-4001, 02-2531-7644  
เว็บไซต์ : http://www.aot.go.th E-mail : aot@aot.go.th

โครงการ : งานเชื่อมหม้อต้มน้ำจุดติดตั้งตู้ควบคุมไฟบนชั้น 3  
ติดตั้ง, บำรุงรักษา และเปลี่ยนอุปกรณ์  
ภายในอาคารผู้โดยสารระหว่างประเทศ นพท.

สถานที่ก่อสร้าง :  
อาคารผู้โดยสารระหว่างประเทศ ท่าอากาศยานภูเก็ต

สำรวจโดย :  
ส่วนไฟฟ้าและเครื่องกล ฝ่ายบำรุงรักษา  
ท่าอากาศยานภูเก็ต

ผู้ออกแบบและเขียนแบบ :  
นายอนุวัฒน์ ช่างแสนคำ  
วิศวกร 3 ส.พ.ส.ร.ท.ก.

ผู้ตรวจสอบ :  
นายอุทิศนันท์ พงษ์ศิริกุล  
จ.ท.ร.ท. 4 ส.พ.ส.ร.ท.ก.

ผู้รับรอง :  
นายเอกกฤษ สมานรัตน์  
จ.ท.ร.ท. 8 ส.พ.ส.ร.ท.ก.

ตารางพื้นที่ส่วน

①	โพรเซสซิง
②	ห้องตรวจสินค้าขากลับ
③	ด่านตรวจคนหางาน
④	ประชาสัมพันธ์ห้อง
⑤	ห้องคืนภาษี
⑥	สำนักงานสินค้าปลอด
⑦	ห้องปรับวีซ่าอยู่เกิน
⑧	ห้องกักกันผู้ต้องสงสัย
⑨	ห้องตรวจหนังสือเดินทาง
⑩	ห้องตรวจคน 1,2

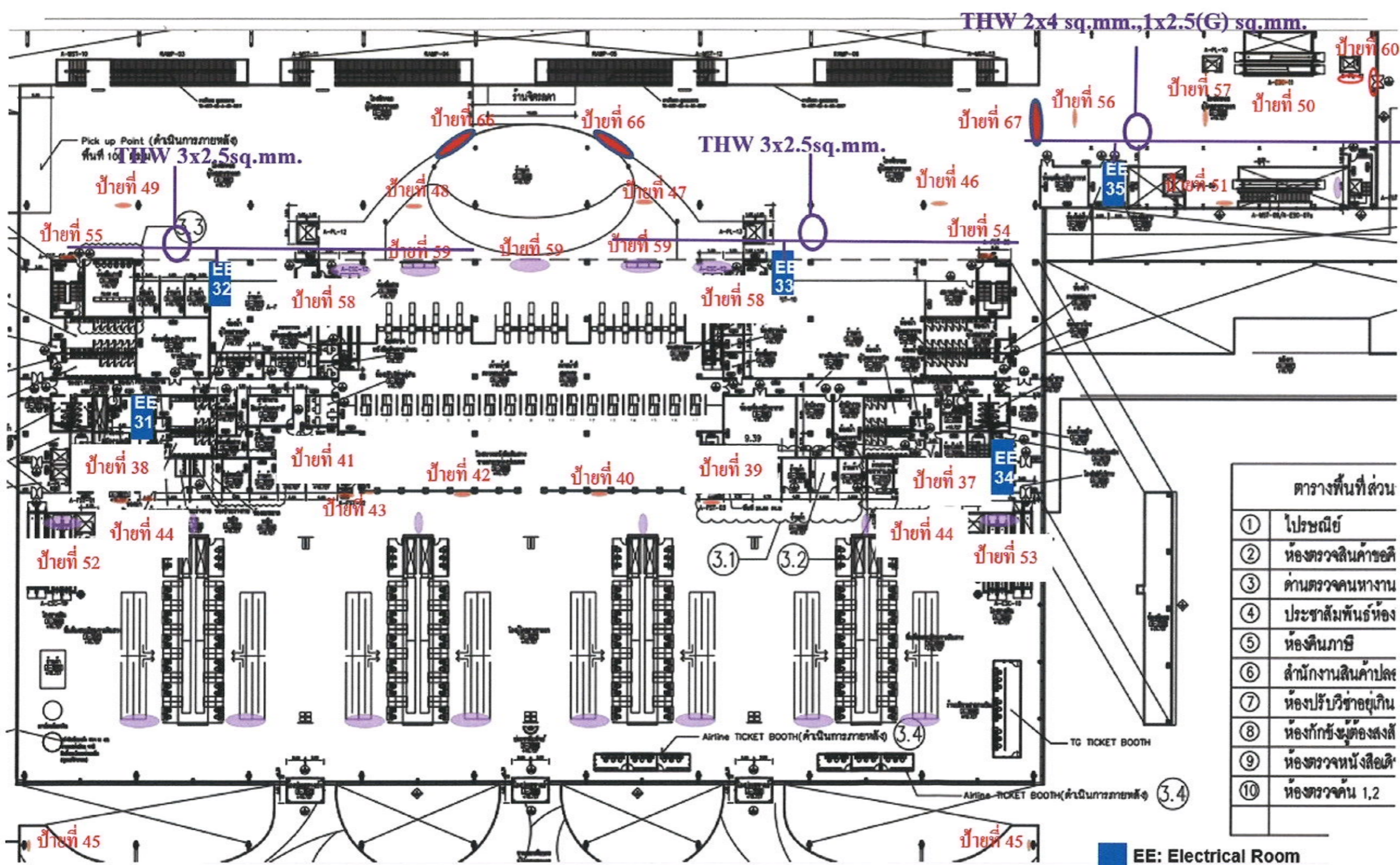

EE: Electrical Room



บริษัท ท่าอากาศยานไทย จำกัด (มหาชน)  
 113 หมู่ 7 ถนนมิตรภาพ ตำบลเมืองเก่า อำเภอเมือง จังหวัดขอนแก่น 40110 ประเทศไทย  
 โทร : 0432 2151-1111 โทรสาร : 0432 2151-4001 4002 2150 1444  
 Web : http://www.aot.go.th E-mail : aot@airports.aot.go.th

โครงการ : งานจ้างทำป้ายและนำผู้โดยสาร  
 อาคารผู้โดยสารระหว่างประเทศ ณ ทอท.

สถานที่ก่อสร้าง :  
 อาคารผู้โดยสารระหว่างประเทศ ท่าอากาศยานภูเก็ต

สำรวจโดย :  
 ส่วนไฟฟ้าและเครื่องกล ฝ่ายบำรุงรักษา  
 ท่าอากาศยานภูเก็ต

ผู้ออกแบบและเขียนแบบ :  
 นายณทวัฒน์ ชัยเจนคำ  
 วิศวกร 3 ส.พ.ค.ส.บร.ทอท.

ผู้ตรวจสอบ :  
 นายอุทกฉิมภัทร์ พงศ์ชัยสิริกุล  
 หน.บ.ก.อ. 4 ส.พ.ค.ส.บร.ทอท.

ผู้รับรอง :  
 นายเอกณัฐ สมานรักษ์  
 ผช.ก. 8 ส.พ.ค.ส.บร.ทอท.

แบบร่างที่ : วันที่ : 27 ๒๕๖๓  
 ส.พ.ค.ส.บร.ทอท. ๖๖๒๖๐๐๘ แผ่นที่ : 14



**ป้ายที่ 37 (จำนวน 1 ป้าย)**

ป้าย (ติดผนัง) กล่องไฟ LED แบบบาง ขนาด สูง 160cm \* กว้าง 150cm 1 หน้า



เดินสายไฟชนิด THW 3x2.5 sq.mm., ร้อยท่อชนิด EMT Ø1/2" ไปรับกับไฟแสงสว่างห้อง EE34 ระยะทาง 10 เมตร



**ป้ายที่ 38 (จำนวน 1 ป้าย)**

ป้าย (ติดผนัง) กล่องไฟ LED แบบบาง ขนาด สูง 160cm \* กว้าง 150cm 1 หน้า



เดินสายไฟชนิด THW 3x2.5 sq.mm., ร้อยท่อชนิด EMT Ø1/2" ไปรับกับไฟป้าย OOG ระยะทาง 10 เมตร



**ป้ายที่ 39 (จำนวน 1 ป้าย)**

ป้าย (ติดผนัง) กล่องไฟ LED แบบบาง ขนาด สูง 160cm \* กว้าง 150cm 1 หน้า

สถานที่ : หลัง ROW Check-in F&G



เดินสายไฟชนิด THW 3x2.5 sq.mm., ร้อยท่อชนิด EMT Ø1/2" ไปรับกับไฟป้ายฉุกเฉินระยะทาง 5 เมตร



**ป้ายที่ 40 (จำนวน 1 ป้าย)**

ป้าย (ติดผนัง) กล่องไฟ LED แบบบาง ขนาด สูง 160cm \* กว้าง 150cm 1 หน้า

สถานที่ : หลัง ROW Check-in F&G



เดินสายไฟชนิด THW 3x2.5 sq.mm., ร้อยท่อชนิด EMT Ø1/2" ไปรับกับไฟป้ายฉุกเฉินระยะทาง 20 เมตร



บริษัท ท่าอากาศยานไทย จำกัด (มหาชน)  
 151 หมู่ 7 ถนนวิภาวดีรังสิต แขวงสนามบิน กรุงเทพมหานคร 10210 โทร. 02-253-1111  
 โทรสาร : 0662 2531-1117 โทรสาร 2 : 0662 2531-4231, 0662 2531-7444  
 Web Site : http://www.aot.go.th, e-mail: aot@aot.go.th

โครงการ : งานจ้างทำป้ายและนำผู้โดยสาร  
 อาคารผู้โดยสารระหว่างประเทศ ณ ทอท.

สถานที่ก่อสร้าง :  
 อาคารผู้โดยสารระหว่างประเทศ ท่าอากาศยานภูเก็ต

สำรวจโดย :  
 ส่วนไฟฟ้าและเครื่องกล ฝ่ายบำรุงรักษา  
 ท่าอากาศยานภูเก็ต

ผู้ออกแบบและเขียนแบบ :  
 นายณนทวัฒน์ อิ่มแสวง  
 วิศวกร 3 สฟท. พทท.

ผู้ตรวจสอบ :  
 นายอุทัยพันธ์ ทรงชัยศิริกุล  
 จหน.บ.ก. 4 สทท. พทท.

ผู้รับรอง :  
 นายเอกนฤน สมานวิทย์  
 ผชก. 5 สฟท. พทท.

แผนกที่ :  
 ศพท.สทท. พทท. 6202008

วันที่ : ๑๑ ๒๕๖๕  
 แผ่นที่ : 15



ป้ายที่ 41 (จำนวน 1 ป้าย)  
 ป้าย (ติดผนัง) กล่องไฟ LED แบบบาง ขนาด สูง 160cm \* กว้าง 150cm 1 หน้า

สถานที่ : หลัง ROW Check-in F&G



เดินสายไฟชนิด THW 3x2.5 sq.mm., ร้อยท่อชนิด EMT Ø1/2" ไปรับกับไฟป้ายจุดเดินระยะทาง 5 เมตร



ป้ายที่ 42 (จำนวน 1 ป้าย)  
 ป้าย (ติดผนัง) กล่องไฟ LED แบบบาง ขนาด สูง 160cm \* กว้าง 150cm (1 หน้า)

สถานที่ : หลัง ROW Check-in D&E



เดินสายไฟชนิด THW 3x2.5 sq.mm., ร้อยท่อชนิด EMT Ø1/2" ไปรับกับไฟป้ายจุดเดินระยะทาง 20 เมตร



ป้ายที่ 43 (จำนวน 1 ป้าย)  
 ป้าย (ติดผนัง) กล่องไฟ LED แบบบาง ขนาด สูง 80cm \* กว้าง 120cm (1 หน้า)

สถานที่ : หน้าประตูทางเข้า ช่องลูกเรือ



เดินสายไฟชนิด THW 3x2.5 sq.mm., ร้อยท่อชนิด EMT Ø1/2" ไปรับกับไฟป้ายจุดเดินระยะทาง 40 เมตร

ป้ายที่ 44 (จำนวน 2 ป้าย)  
 -ป้าย(ติดผนัง)กล่องไฟ LED แบบบาง ขนาด สูง 30cm \* กว้าง 90cm (1 หน้า)  
 สถานที่ : โถงเช็คอิน ทีซีได้อี - เหนือ



เดินสายไฟชนิด THW 3x2.5 sq.mm., ร้อยท่อชนิด EMT Ø1/2" ไปรับกับจุดเดินระยะทาง 5 เมตร





บริษัท ท่าอากาศยานไทย จำกัด (มหาชน)  
 101 หมู่ 2 ถนนพหลโยธิน แขวงสามยุค เขตดอนเมือง กรุงเทพฯ 10210 ประเทศไทย  
 โทรสาร : 02-253-1111 โทรสาร : 02-253-1221 โทรสาร : 02-254-1644  
 เว็บไซต์ : <http://www.aot.go.th> <http://www.aot.com>

โครงการ : งานจ้างทำป้ายและนำผู้โดยสาร  
 อาคารผู้โดยสารระหว่างประเทศ ท่าอากาศยานภูเก็ต

สถานที่ก่อสร้าง :  
 อาคารผู้โดยสารระหว่างประเทศ ท่าอากาศยานภูเก็ต

สำรวจโดย :  
 ส่วนไฟฟ้าและเครื่องกล ฝ่ายบำรุงรักษา  
 ท่าอากาศยานภูเก็ต

ผู้ออกแบบและเขียนแบบ :  
 นายณัฏฐวัฒน์ ชัยมงคล  
 วิศวกร 3 สฟ.สปร.ทก.

ผู้ตรวจสอบ :  
 นายอุทิศวัฒน์ หงษ์ศิริกุล  
 หน.ท.ทก.4 สทท.สฟ.ทก.

ผู้รับรอง :  
 นายเอกนถุ สมานรัตน์  
 ผช.ท.8 สฟ.ทก.



ป้ายที่ 45 (จำนวน 2ป้าย)  
 ป้ายแผ่นเหล็กชุบสังกะสี ขนาด สูง 120cm \* กว้าง 140 cm (1หน้า)  
 สถานที่ : จุดสูบบุหรี่ ชั้น 3 (ทิศเหนือ - ใต้)



ป้ายที่ 46 (จำนวน 1ป้าย)  
 -ป้าย(ติตเสา)กล่องไฟ LED แบบบาง ขนาด สูง 80cm \* กว้าง 240cm (2หน้า)  
 สถานที่ : หน้าเกต 11



เดินสายไฟชนิด THW 3x2.5 sq.mm., ร้อยท่อชนิด EMT Ø1/2" ไปรับกับไฟจอแสดงเที่ยวบินระยะทาง 2 เมตร



ป้ายที่ 47 (จำนวน 1ป้าย)  
 -ป้าย (ติตเสา) กล่องไฟ LED แบบบาง ขนาด สูง 80cm \* กว้าง 240cm (2หน้า)  
 สถานที่ : หน้าเกต 12



เดินสายไฟชนิด THW 3x2.5 sq.mm., ร้อยท่อชนิด EMT Ø1/2" ไปรับกับไฟจอแสดงเที่ยวบินระยะทาง 2 เมตร



ป้ายที่ 48 (จำนวน 1ป้าย)  
 -ป้าย (ติตเสา)กล่องไฟ LED แบบบาง ขนาด สูง 80cm \* กว้าง 240cm (2หน้า)  
 สถานที่ : หน้าเกต 14



เดินสายไฟชนิด THW 3x2.5 sq.mm., ร้อยท่อชนิด EMT Ø1/2" ไปรับกับไฟจอแสดงเที่ยวบินระยะทาง 2 เมตร



**ป้ายที่ 49 (จำนวน 1ป้าย)**

-ป้าย (ติดเสา) กล้องไฟ LED แบบบาง ขนาด สูง 80cm \* กว้าง 240cm (2หน้า)  
สถานที่ : หน้าเกต 15



เดินสายไฟชนิด THW 3x2.5 sq.mm., ร้อยท่อชนิด EMT Ø1/2" ไปปรับกับไฟจอแสดงเที่ยวบินระยะทาง 2 เมตร

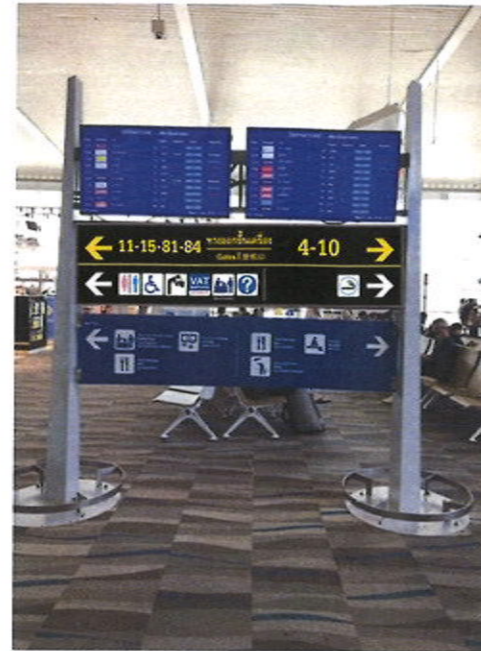

**ป้ายที่ 50 (จำนวน 1ป้าย)**

-ป้าย(ติดเสา)กล้องไฟ LED แบบบาง ขนาด สูง 80cm \* กว้าง 240cm ป้ายหนา 2 cm (2หน้า)  
สถานที่ : ข้างเกต 8-10



เดินสายไฟชนิด THW 3x2.5 sq.mm., ร้อยท่อชนิด EMT Ø1/2" ไปปรับกับไฟจอแสดงเที่ยวบินระยะทาง 2 เมตร



**ป้ายที่ 51 (จำนวน 1ป้าย)**

ป้าย(แขวน)กล้องไฟ LED แบบบาง ขนาด สูง 80cm \* กว้าง 240 cm 1 หน้า  
สถานที่ : ชั้น 2 ไปยัง สเกต 81-84



เดินสายไฟชนิด THW 3x2.5 sq.mm., ร้อยท่อชนิด EMT Ø1/2" ไปปรับเมนไฟห้อง EE35 ระยะทาง 40 เมตร



**ป้ายที่ 52 บันไดเลื่อนทางลง ชั้น 3 ไป 2 (จำนวน 1ป้าย)**

ป้าย(ติดผนัง)กล้องไฟ LED แบบบาง ขนาด สูง 80cm \* กว้าง 240 cm (1หน้า)  
สถานที่ : บันไดเลื่อนชั้น 3 ลง ชั้น 2 ทิศใต้



เดินสายไฟชนิด THW 3x2.5 sq.mm., ร้อยท่อชนิด EMT Ø1/2" ไปปรับเมนไฟห้อง EE21 ระยะทาง 30 เมตร



บริษัท ท่าอากาศยานไทย จำกัด (มหาชน)  
151 หมู่ 7 ถนนวิภาวดีรังสิต แขวงสนามบิน เขตดอนเมือง กรุงเทพฯ 10110 ประเทศไทย  
โทรศัพท์ : 02-535-1111 โทรสาร : 02-535-4261, 02-535-2342  
เว็บไซต์ : http://www.aot.or.th, http://aot.airportthai.co.th

โครงการ : งานจ้างทำป้ายแนะนำโดยสาร อาคารผู้โดยสารระหว่างประเทศ ณ ทอท.

สถานที่ก่อสร้าง :  
อาคารผู้โดยสารระหว่างประเทศ ท่าอากาศยานภูเก็ต

สำรวจโดย :  
ส่วนไฟฟ้าและเครื่องกล ฝ่ายบำรุงรักษา  
ท่าอากาศยานภูเก็ต

ผู้ออกแบบและเขียนแบบ :  
นายธนวัฒน์ ช้องแสงคำ  
วิศวกร 3 สทศ. ภูเก็ต

*(Signature)*

ผู้ตรวจสอบ :  
นายอุทธรินทร์ ทองชัยศิริกุล  
อนท.บ.ก. 4 สทศ. ภูเก็ต

*(Signature)*

ผู้รับรอง :  
นายเอกนฤน สมานรัตน์  
ศรท. 8 สทศ. ภูเก็ต

*(Signature)*



บริษัท ท่าอากาศยานไทย จำกัด (มหาชน)  
 111 หมู่ 1 ถนนวิภาวดีรังสิต แขวงสามเสนใน เขตพญาไท กรุงเทพมหานคร 10110 ประเทศไทย  
 โทรศัพท์ : 02-2535-1111 โทรสาร : 02-2535-4291 โทรสาร : 02-2535-7346  
 WebSite : <http://www.aot.co.th> <http://www.aotgroup.com>

โครงการ : งานจ่ายค่าปรับและนำผู้โดยสาร  
 อากาศผู้โดยสารระหว่างประเทศ ณ ทอท.

สถานที่ก่อสร้าง :  
 อาคารผู้โดยสารระหว่างประเทศ ท่าอากาศยานภูเก็ต

สำรวจโดย :  
 ส่วนไฟฟ้าและเครื่องกล ฝ่ายบำรุงรักษา  
 ท่าอากาศยานภูเก็ต

ผู้ออกแบบและเขียนแบบ :  
 นายนาทวัฒน์ อึ้งแสนคำ  
 วิศวกร 3 สฟท. ภูเก็ต

ผู้ตรวจสอบ :  
 นายอุทิศวัฒน์ พงศ์ชัยศิริกุล  
 จนท.บดอ.4 สฟท.ภูเก็ต

ผู้รับรอง :  
 นายอดิพนธ์ สมานรัตน์  
 ผชท.8 สฟท.ภูเก็ต



ป้ายที่ 53 บันไดเลื่อนทางลง ชั้น 3 ไป2 (จำนวน 1 ป้าย)  
 ป้าย(ติดผนัง)กล่องไฟ LED แบบบาง ขนาด สูง 80cm \*  
 กว้าง 240 cm (1หน้า)  
 สถานที่ : บันไดเลื่อนชั้น 3 ลง ชั้น 2 ทิศเหนือ



เดินสายไฟชนิด THW 3x2.5 sq.mm., ร้อยท่อชนิด EMT  
 $\phi 1/2"$  ไปปรับเมนไฟห้อง EE26 ระยะทาง 30 เมตร



ป้ายที่ 54 (จำนวน 1 ป้าย)  
 ป้าย (ติดผนัง) กล่องไฟ LED แบบบาง ขนาด สูง 100cm \*  
 กว้าง 180cm (1หน้า)  
 สถานที่ : ป้ายห้องนำหน้าเกต 11



เดินสายไฟชนิด THW 3x2.5 sq.mm., ร้อยท่อชนิด  
 EMT  $\phi 1/2"$  ไปปรับกับคอมไฟฉุกเฉินระยะทาง 4 เมตร



ป้ายที่ 55 (จำนวน 1 ป้าย)  
 ป้าย (ติดผนัง) กล่องไฟ LED แบบบาง ขนาด สูง 100cm  
 \* กว้าง 180cm (1หน้า)  
 สถานที่ : ป้ายห้องนำหน้าเกต 15



เดินสายไฟชนิด THW 3x2.5 sq.mm., ร้อยท่อชนิด  
 EMT  $\phi 1/2"$  ไปปรับกับคอมไฟฉุกเฉินระยะทาง 4 เมตร



ป้ายที่ 56 (จำนวน 1 ป้าย)  
 ป้าย(แขวน)กล่องไฟ LED แบบบาง ขนาด สูง 120cm \*  
 กว้าง 350cm 2 หน้า  
 สถานที่ : โถงผู้โดยสารขาออก ชั้น3



เดินสายไฟชนิด THW 3x4 sq.mm., ร้อยท่อชนิด  
 EMT  $\phi 1/2"$  ไปปรับเมนไฟห้อง EE35 ระยะทาง 80 เมตร



บริษัท ท่าอากาศยานไทย จำกัด (มหาชน)  
 113 หมู่ 7 ถนนมิตรภาพ ตำบลเมืองเก่า อำเภอเมืองขอนแก่น 40000 ประเทศไทย  
 โทรศัพท์: 0430 2115-1111 โทรสาร: 0430 2115-4881, 0430 2154-1646  
 Web Site: http://www.aot.go.th & www.aotgate.com

โครงการ : งานจ้างทำป้ายและนำผู้โดยสาร  
 อากาศผู้โดยสารระหว่างประเทศ ท่าอากาศยานภูเก็ต

สถานที่ก่อสร้าง :  
 อาคารผู้โดยสารระหว่างประเทศ ท่าอากาศยานภูเก็ต

สำรวจโดย :  
 ส่วนไฟฟ้าและเครื่องกล ฝ่ายบำรุงรักษา  
 ท่าอากาศยานภูเก็ต

ผู้ออกแบบและเขียนแบบ :  
 นายธนวัฒน์ ชัยงามคำ  
 วิศวกร 3 สฟท.ฟอ.ภทก.

ผู้ตรวจสอบ :  
 นายอุทิศพันธ์ พงศ์ศิริกุล  
 อนุบ.บอ.4 สฟท.ฟอ.ภทก.

ผู้อนุมัติ :  
 นายเอกนถน สมานรักษ์  
 สฟท.8 ฝ่าย.ภทก.

เลขที่ :  
 สฟท.ฟอ.ภทก./62/0008

วันที่ : ๒๑ ๐๖, ๒๐๒๓  
 แผ่นที่ : 19



ป้ายที่ 57 (จำนวน 1 ป้าย)

ป้าย(แขวน)กล่องไฟ LED แบบบาง ขนาด สูง 120cm \* กว้าง 350cm 2 หน้า

สถานที่ : โถงผู้โดยสารขาออก ชั้น3



เดินสายไฟชนิด THW 3x2.5 sq.mm., ร้อยท่อชนิด EMT Ø1/2" ไปรับกับเมนไฟห้อง EE35 ระยะทาง 20 เมตร

ป้ายที่ 58 ทางขึ้นบันไดเลื่อนชั้น 3 ไป 4 โถงพักคอย (จำนวน 2 ป้าย)

- ป้าย(แขวน)กล่องไฟ LED แบบบาง ขนาด สูง 40cm \* กว้าง 240cm (2 หน้า)



เดินสายไฟชนิด THW 3x2.5 sq.mm., ร้อยท่อชนิด EMT Ø1/2" ไปรับกับเมนไฟห้อง EE32,EE33 ระยะทาง 40 m.

ป้ายที่ 59 หลังตรวจค้น ชั้น 3 (จำนวน 3 ป้าย)

- ป้าย(แขวน)กล่องไฟ LED แบบบาง ขนาด สูง 40cm \* กว้าง 240cm 2 หน้า



เดินสายไฟชนิด THW 3x2.5 sq.mm., ร้อยท่อชนิด EMT Ø1/2" ไปรับกับเมนไฟห้อง EE32,EE33 ระยะทาง 80 m.

ป้ายที่ 61 (จำนวน 1 ป้าย)

ป้ายตัวอักษร ไฟออกหลัง (ติดผนัง) ขนาดพื้นที่ติดตั้ง สูง 60cm \* กว้าง 400 cmหนา 10 cm (1หน้า)

สถานที่ : kidzone



เดินสายไฟชนิด THW 3x2.5 sq.mm., ร้อยท่อชนิด EMT Ø1/2" ไปรับกับไฟป้ายฉุกเฉินระยะทาง 5 เมตร



ภาพสถานที่จริงระยะใกล้



ป้ายที่ 67 (จำนวน 1 ป้าย)

ตัวอักษรไฟออกหลัง (ติดผนัง)

ขนาดพื้นที่ติดตั้ง สูง 56 cm \* กว้าง 429 cm หน้า 10 cm (1หน้า)

สถานที่ : ทางซีไปยังเกท 4-11

ขนาด 429x56 cm

**↑ 4-11·81-84**

เดินสายไฟชนิด THW 3x2.5 sq.mm., ร้อยท่อชนิด EMT  $\phi 1/2"$

ไปรับกับไฟป้ายฉุกเฉินระยะทาง 20 เมตร



บริษัท ท่าอากาศยานไทย จำกัด (มหาชน)  
311 หมู่ 1 ถนนวิภาวดีรังสิต แขวงสามเสนใน เขตพญาไท กรุงเทพมหานคร 10000  
โทรศัพท์ : 0800 231-1111 โทรสาร : 0800 2315-0211, 0800 2524-7846  
FAX: 021-11111111 <http://www.aot.go.th> <http://www.aotpublic.com>

โครงการ : งานจ้างทำป้ายแนะนำผู้โดยสาร  
อาคารผู้โดยสารระหว่างประเทศ ณ ทอท.

สถานที่ก่อสร้าง :  
อาคารผู้โดยสารระหว่างประเทศ ท่าอากาศยานภูเก็ต

สำรวจโดย :  
ส่วนไฟฟ้าและเครื่องกล ฝ่ายบำรุงรักษา  
ท่าอากาศยานภูเก็ต

ผู้ออกแบบและเขียนแบบ :  
นายชนนัทวัฒน์ อ้อยแสนคำ  
วิศวกร 3 สฟท.สปร.ทอท.  

ผู้ตรวจสอบ :  
นายอุทธีรวัฒน์ พงศ์ชัยศิริกุล  
อนท.บดอ.4 สบพ.สฟท.ทอท.  

ผู้รับรอง :  
นายเอกนฤน สมานวิทย์  
ผชท.8 สฟท.ทอท.  

นายเอกชัย : วันที่ : 21 ธันวาคม  
สฟท.สปร.ทอท. 620308 แผ่นที่ : 20

# จุดติดตั้ง ชั้น 4



บริษัท ท่าอากาศยานไทย จำกัด (มหาชน)  
131 หมู่ 7 ถนนวิภาวดีรังสิต แขวงสนามบิน กรุงเทพมหานคร 10110 ประเทศไทย  
โทรศัพท์ : 00662 2535 1111 โทรสาร : 00662 2535 4000, 00662 2535 1400  
เว็บไซต์ : http://www.aot.go.th, e-mail : aot@airportthai.co.th

โครงการ : งานจ้างทำป้ายและนำผู้โดยสาร  
อาคารผู้โดยสารระหว่างประเทศ ณ. มทก.

สถานที่ก่อสร้าง :  
อาคารผู้โดยสารระหว่างประเทศ ท่าอากาศยานภูเก็ต

สำรวจโดย :  
ส่วนไฟฟ้าและเครื่องกล ฝ่ายบำรุงรักษา  
ท่าอากาศยานภูเก็ต

ผู้ออกแบบและเขียนแบบ :  
นายธนวัฒน์ อึ้งแสนคำ  
วิศวกร 3 สห.ม.ร.ท.ก.

ผู้ตรวจสอบ :  
นายอดุทธินันท์ พงษ์ชัยศิริกุล  
จ.ท.มทอ.4 สห.ม.ร.ท.ก.

ผู้รับเรื่อง :

นายอดุลย์ สมานวิวัฒน์  
ผ.ท. 8 สห.ม.ร.ท.ก.

แบบเลขที่ :

สทศ.สปร. มทก. 62/0308

วันที่ 29 12 64

แผ่นที่ 21

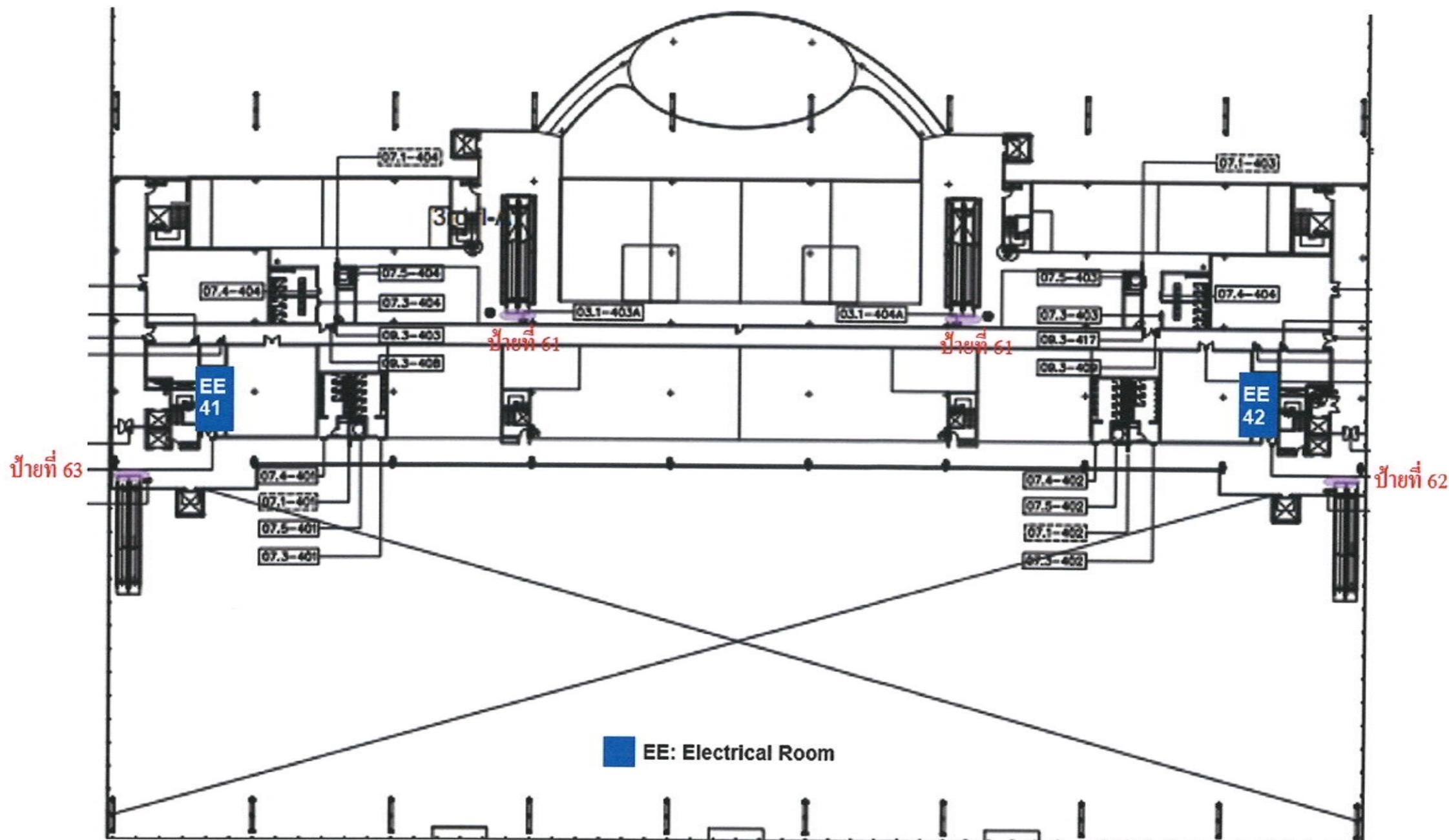



บริษัท ท่าอากาศยานไทย จำกัด (มหาชน)  
 111 หมู่ 7 ถนนวิภาวดีรังสิต แขวงสามเสนใน เขตพญาไท กรุงเทพมหานคร 10110 ประเทศไทย  
 โทรศัพท์ 02-2555-1111 โทรสาร 02-2555-4200 FAX 02-255-7466  
 WebSite : http://www.aot.go.th, email : aot@airports.thai.go.th

โครงการ : งานจัดทำป้ายแนะนำโดยสาร  
 อาคารผู้โดยสารระหว่างประเทศ ท่าอากาศยานภูเก็ต

สถานที่ก่อสร้าง :  
 อาคารผู้โดยสารระหว่างประเทศ ท่าอากาศยานภูเก็ต

สำรวจโดย :  
 ส่วนไฟฟ้าและเครื่องกล ฝ่ายบำรุงรักษา  
 ท่าอากาศยานภูเก็ต

ผู้ออกแบบและเขียนแบบ :  
 นายธนวัฒน์ ชัยแสนคำ  
 วิศวกร 3 สฟก.สปร. ทกท.

ผู้ตรวจสอบ :  
 นายฤทธิวัฒน์ พงศ์ชัยวิริกุล  
 หน.บกท.4 สบพ.สฟท.ทกท.

ผู้รับรอง :  
 นายเอกกฤษ สมานรักษ์  
 หน.ท.สฟท.ทกท.

แบบร่างที่ : วันที่ 29 มี.ค. 66  
 สฟก.สปร.ทกท.42/0008 หน้าที่ 22

**ป้ายที่ 62 (จำนวน 2 ป้าย)**

ป้าย (ติดผนัง) กล่องไฟ LED แบบบาง ขนาด สูง 100cm \* กว้าง 180cm (1หน้า)

สถานที่ : หลังจากขึ้นบันไดจากชั้น 3 แอร์ไซด์ มาชั้น 4 ทิศใต้และทิศเหนือ

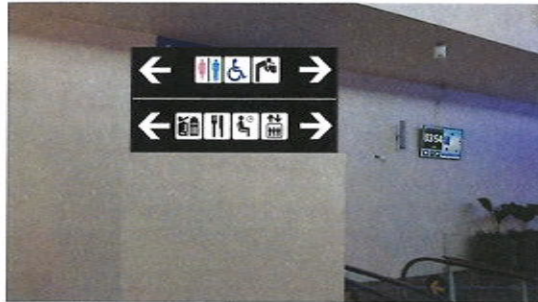

เดินสายไฟชนิด THW 3x2.5 sq.mm., ร้อยท่อชนิด EMT Ø1/2" ไปรับกับไฟป้ายฉุกเฉินระยะทาง 40 เมตร

**ป้ายที่ 63 (จำนวน 1 ป้าย)**

ป้าย (ติดผนัง) กล่องไฟ LED แบบบาง ขนาด สูง 100cm \* กว้าง 180cm (1หน้า)

สถานที่ : หลังจากขึ้นบันไดจากชั้น 3 แลนด์ไซด์ มาชั้น 4



เดินสายไฟชนิด THW 3x2.5 sq.mm., ร้อยท่อชนิด EMT Ø1/2" ไปรับกับเมนไฟห้อง EE42 ระยะทาง 30 เมตร

**ป้ายที่ 64 (จำนวน 1 ป้าย)**

ป้าย (ติดผนัง) กล่องไฟ LED แบบบาง ขนาด สูง 100cm \* กว้าง 180cm (1หน้า)

สถานที่ : หลังจากขึ้นบันไดจากชั้น 3 แลนด์ไซด์ มาชั้น 4



เดินสายไฟชนิด THW 3x2.5 sq.mm., ร้อยท่อชนิด EMT Ø1/2" ไปรับกับเมนไฟห้อง EE41 ระยะทาง 30 เมตร



บริษัท ทำอากาศไทย จำกัด (มหาชน)  
 111 หมู่ 7 ถนนพหลโยธิน แขวงสามยุค เขตพญาไท กรุงเทพฯ 10710 ประเทศไทย  
 โทรศัพท์ : 6620 2555-1111 โทรสาร : 6620 2555-0011 โทรสาร : 6620 2594-7474  
 WEBSITE : <http://www.aotpublic.co.th> e-mail : [aotpublic@public.aot.co.th](mailto:aotpublic@public.aot.co.th)

โครงการ : งานจ้างทำป้ายแนะนำผู้โดยสาร  
 อาคารผู้โดยสารระหว่างประเทศ ทำอากาศไทย

สถานที่ก่อสร้าง :  
 อาคารผู้โดยสารระหว่างประเทศ ทำอากาศไทย

สำรวจโดย :  
 ส่วนไฟฟ้าและเครื่องกล ฝ่ายบำรุงรักษา  
 ทำอากาศไทย

ผู้ออกแบบและเขียนแบบ :  
 นายพนวัฒน์ อังแสงคำ  
 วิศวกร 3 สฟด.สปร.ทกท.

ผู้ตรวจสอบ :  
 นายอุทิศนันท์ หงษ์ศรีศิริกุล  
 หน.พทอ.4 สฟท.สฟท.ทกท.

ผู้รับรอง :  
 นายอดิศักดิ์ สมานรักษ์  
 ผชท.8 สฟท.ทกท.

แผนลงที่ : วันที่ : 29 ต.ค. 62  
 สฟท.สปร.ทกท.6220608 เลขที่ : 23

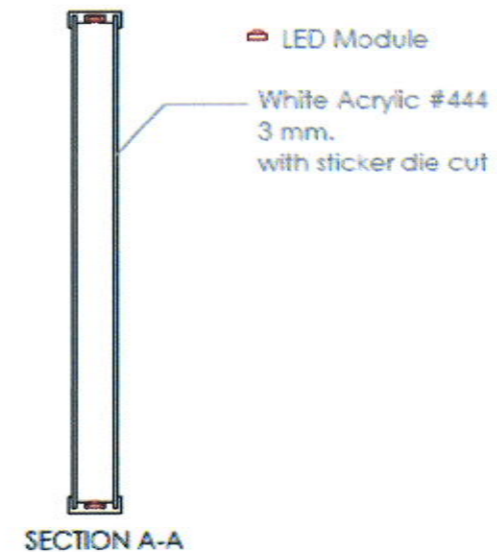
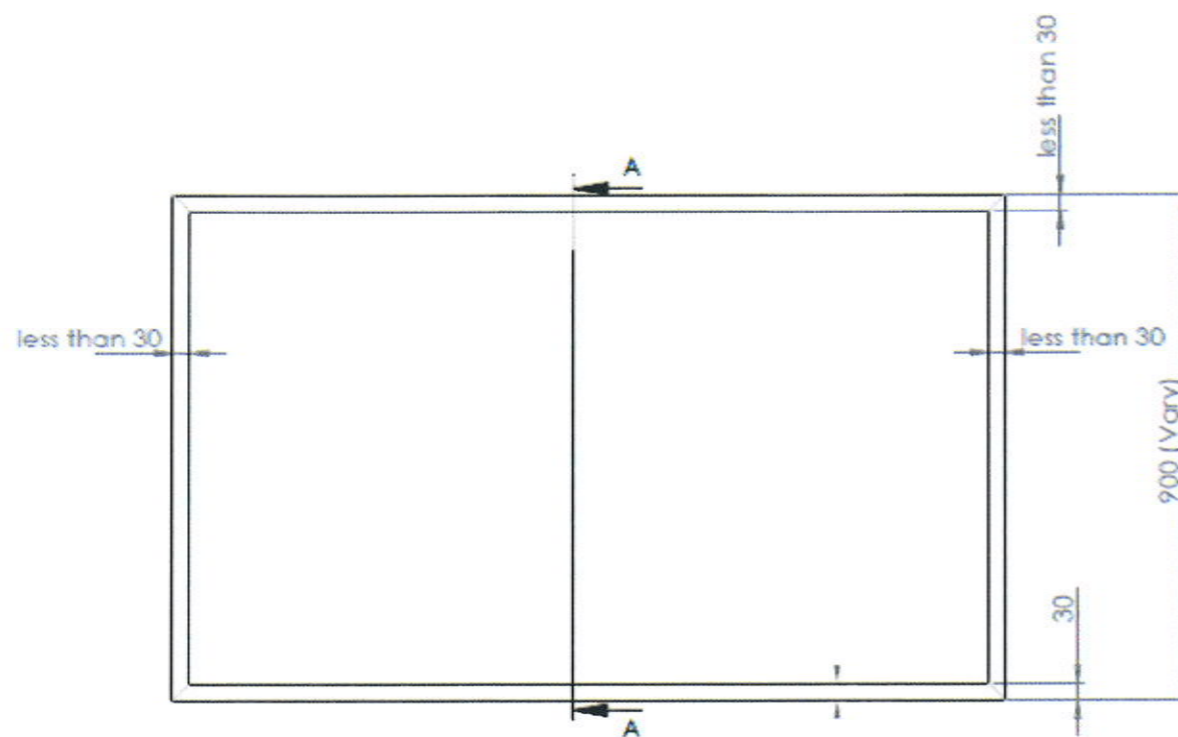
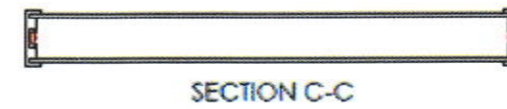
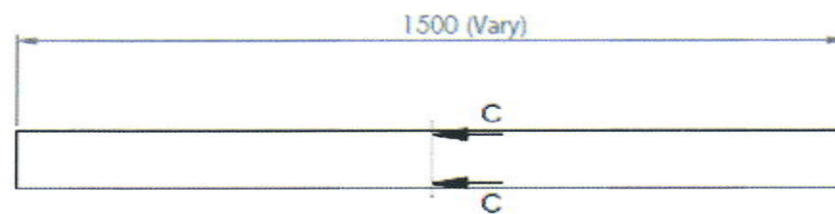
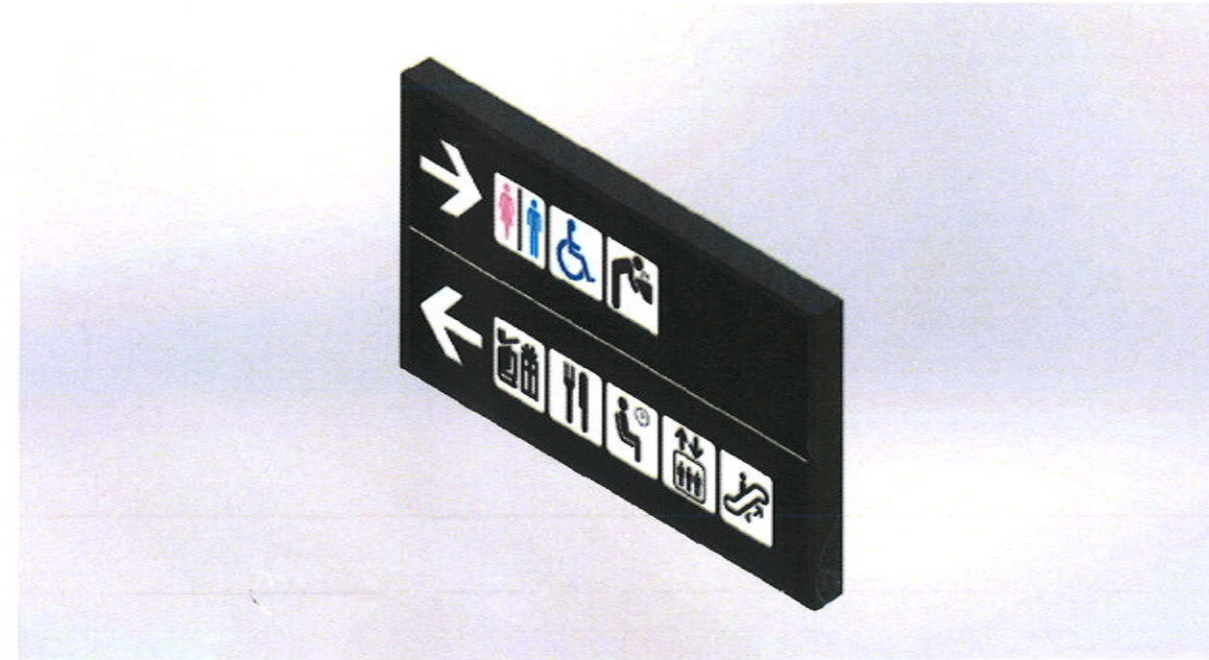

## Typical Detail